CITTA' DI PALERMO

VARIANTE GENERALE AL P.R.G.

Tav. P2a - 5000
Zonizzazione e vincoli sul territorio
Parte Sud-Ovest
Piano Regolatore Generale
Piano Edilizia Economica 1980

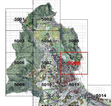

Progettazione: Ufficio del Piano - Gruppo di R.M. del 1990/1994 Lucentini Integrazioni
Direzione del Progetto: Arch. Bruno Minardo

Il Progetto del Nuovo Prg è stato redatto dal seguente gruppo di lavoro:

Il Gruppo Italiana Architettura: Arch. Francesco LUCENTI

AREA DI INTERVENTO

LEGENDA

ZONIZZAZIONE

Zone "A"

A1 Centri storici e zone a carattere ambientale
Centro storico e zone ad alto valore ambientale

A2 Tessuti urbani storici

Zone "B"

B0 Residenza ad alta densità
Residenza ad alta densità (Quartieri Zisa, Noce, Calatafimi, Brancaccio, Borgo Vecchio)

B1 Residenza ad alta densità
Residenza ad alta densità in espansione (Quartieri Zisa, Noce, Calatafimi, Brancaccio, Borgo Vecchio)

B2 Tessuti urbani semi-densi
Tessuti urbani semi-densi

B3 Tessuti urbani a bassa densità
Tessuti urbani a bassa densità

B4 Tessuti urbani a bassa densità in espansione
Tessuti urbani a bassa densità in espansione

B5 Tessuti urbani a bassa densità
Tessuti urbani a bassa densità

Zone "C"

C1 Zone di espansione residenziale
Zone di espansione residenziale

C2 Zone di espansione residenziale
Zone di espansione residenziale

Zone "D"

D1 Zone miste residenziali-produttive
Zone miste residenziali-produttive

D2 Residenza per lavoratori (Tuscania, Brancaccio, C.P.L.)
Residenza per lavoratori (Tuscania, Brancaccio, C.P.L.)

D3 Residenza per lavoratori (Tuscania, Brancaccio, C.P.L.)
Residenza per lavoratori (Tuscania, Brancaccio, C.P.L.)

D4 Zone miste residenziali-produttive
Zone miste residenziali-produttive

D5 Zone di espansione per attività miste
Zone di espansione per attività miste

D6 Zone di espansione per attività miste
Zone di espansione per attività miste

D7 Zone di espansione per attività miste
Zone di espansione per attività miste