

ORDINANZA N° 497 del 22/04/2024

Responsabile U.O. Interventi Operativi e Gestionali della Mobilità Urbana: Arch. Francesco Palazzo

OGGETTO: DG 161/20 “Accordo Quadro quadriennale per l'esecuzione di lavori di manutenzione straordinaria per il risanamento strutturale delle opere d'arte su tutto il territorio nazionale, suddiviso in 24 Lotti” - Lotto 22/Sicilia/Area Compartmentale Palermo.

Codice CIG 85194031c3 - Intervento esecutivo: Lavori di risanamento della struttura in cemento armato e interventi da realizzare sul Ponte Corleone, in attuazione del Protocollo d'Intesa Rep. 8683 del 30.03.2021 tra Comune Palermo, Provveditorato OOPP e ANAS. - 1° stralcio.

Richiesta di rilascio ordinanza per restringimento carreggiata direzione Catania del Ponte Corleone in notturna (21:00-6:00).

Il Responsabile U.O.

Vista la nota dell'ANAS prot. CDG.ST PA.REGISTRO UFFICIALE.U. 0335906 del 22-04-2024, a firma dell'ing. F.A. nella qualità di R.U.P. dell'ANAS, con allegata la nota dell'Impresa esecutrice dei lavori di cui all'oggetto, con la quale si chiede il rilascio dell'ordinanza, per la delimitazione dell'area di cantiere sul piano viabile della carreggiata direzione Catania per la posa in opera delle barriere bordo laterale dei tratti di transizione e dei tratti terminali - corsia di valle, dal 29 al 30 aprile nelle ore notturne (dalle 21:00 alle 6:00) e - corsia di monte dal 2 al 3 maggio nelle ore notturne (dalle 21:00 alle 6:00). Il traffico veicolare sarà regolato da apposita cartellonistica secondo quanto previsto dal Codice della Strada nello schema riportato nella planimetria allegata (v. tav.17 ter) e (v. tav. 16 ter).

Visto l'art. 107 del Testo Unico sull'Ordinamento degli Enti Locali adottato con Decreto Legislativo del 18.08.2000 n. 267 ed in particolare il comma 5;

Visti gli artt. 5 comma 3, 7 comma 1 del Decreto Legislativo 30.04.1992, n. 285 riguardante le norme sulla disciplina della circolazione stradale e successive modificazioni ed integrazioni, nonché le norme del “Regolamento di esecuzione e di attuazione” del predetto Decreto Legislativo approvato con D.P.R. 16.12.1992 n. 495;

Visto l'art. 21 del Decreto Legislativo 30.04.1992 n. 285 – Nuovo Codice della Strada – e successive modificazioni;

Visto l'art. 39 (Art.21 C.D.S.) del regolamento di attuazione al Codice della Strada DPR 16.12.1992 n. 495;

Visto l'art. 30 del Decreto del Presidente della Repubblica 16.12.1992 n. 495 e successive modificazioni;

Visto il Decreto del Ministero delle Infrastrutture e dei Trasporti del 10.07.2002 con il quale viene approvato il Disciplinare Tecnico relativo agli schemi segnaletici, differenziati per categoria di strada, da adottare per il segnalamento temporaneo;

Considerato che l'Impresa esecutrice dei lavori dovrà attenersi agli schemi tipo approvati col predetto Decreto Ministeriale, da adottare per il segnalamento temporaneo;

Considerato che a norma dell'art. 2 del Decreto Legislativo 30.04.1992 n. 285 del Nuovo Codice della Strada è stata individuata la classificazione funzionale delle strade comunali di Palermo;

Considerato che l'esecuzione dei lavori va espletata con le necessarie misure di cautela per la salvaguardia della pubblica incolumità e quindi è opportuno provvedere in ogni caso alla regolamentazione della circolazione veicolare e della sosta in prossimità dell'area interessata dai lavori;

Considerato che per agevolare il flusso viario in prossimità dell'area di cantiere la stessa impresa provvederà, a proprie spese e cura, al posizionamento della relativa segnaletica stradale mobile atta allo smistamento o deviazione temporanea del traffico veicolare e pedonale;

Propone

Fermo restando le limitazioni disposte dell'O.D. n° 1677 del 20/12/2023.

Viale Regione Siciliana direzione Catania del Ponte Corleone:

Dal giorno 29 al giorno 30 aprile, nelle ore notturne (dalle 21:00 alle 6:00), in corrispondenza della corsia lato valle. Il traffico veicolare sarà regolato da apposita cartellonistica secondo quanto previsto dal Codice della Strada nello schema riportato nella planimetria allegata (v. tav. 17 ter).

Dal giorno 2 al giorno 3 maggio, nelle ore notturne (dalle 21:00 alle 6:00), in corrispondenza della corsia lato monte. Il traffico veicolare sarà regolato da apposita cartellonistica secondo quanto previsto dal Codice della Strada nello schema riportato nella planimetria allegata (v. tav. 16 ter).

Per i suddetti giorni **Chiusura al transito veicolare non contemporaneo della corsia o porzioni di essa, per l'esecuzione della posa in opera della barriera bordo laterale, dei tratti di transizione e dei tratti terminali, mediate cantieri mobili come da tavole allegate.**

Il Responsabile U.O.
Arch. F. Palazzo

IL DIRIGENTE

- vista e condivisa la superiore proposta
- vista la L. 241/1990 e, s.m.i.
- vista la L.R. 7/2019 e, s.m.i.

ORDINA

Fermo restando le limitazioni disposte dell'O.D. n° 1677 del 20/12/2023.

Viale Regione Siciliana direzione Catania del Ponte Corleone:

Dal giorno 29 al giorno 30 aprile, nelle ore notturne (dalle 21:00 alle 6:00), in corrispondenza della corsia lato valle. Il traffico veicolare sarà regolato da apposita cartellonistica secondo quanto previsto dal Codice della Strada nello schema riportato nella planimetria allegata (v. tav. 17 ter).

Dal giorno 2 al giorno 3 maggio, nelle ore notturne (dalle 21:00 alle 6:00), in corrispondenza della corsia lato monte. Il traffico veicolare sarà regolato da apposita cartellonistica secondo quanto previsto dal Codice della Strada nello schema riportato nella planimetria allegata (v. tav. 16 ter).

Per i suddetti giorni **Chiusura al transito veicolare non contemporaneo della corsia o porzioni di essa, per l'esecuzione della posa in opera della barriera bordo laterale, dei tratti di transizione e dei tratti terminali, mediate cantieri mobili cone da tavole allegate.**

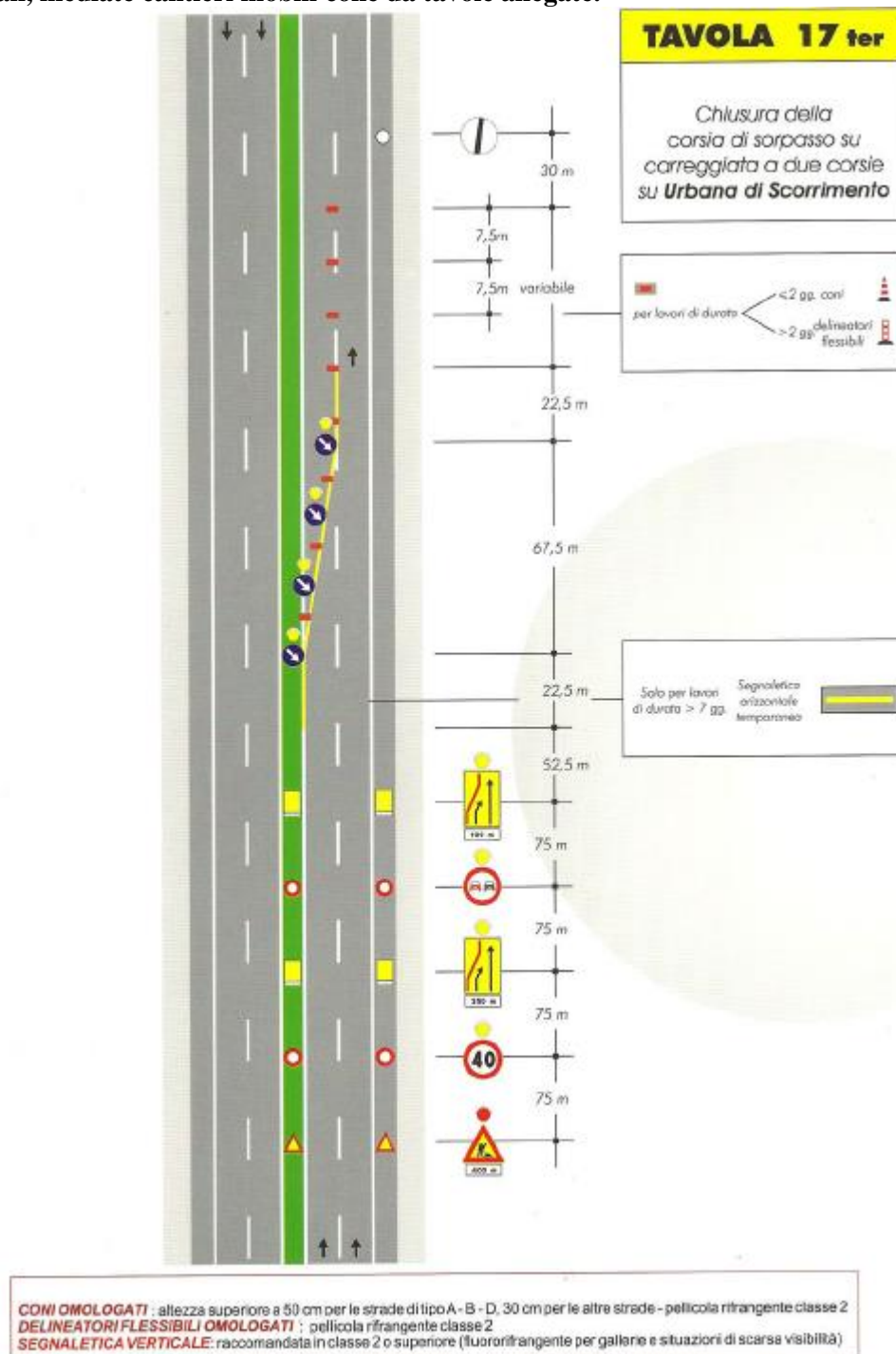

Disciplinare Tecnico Segnaletica Temporanea - D.M. 10 luglio 2002

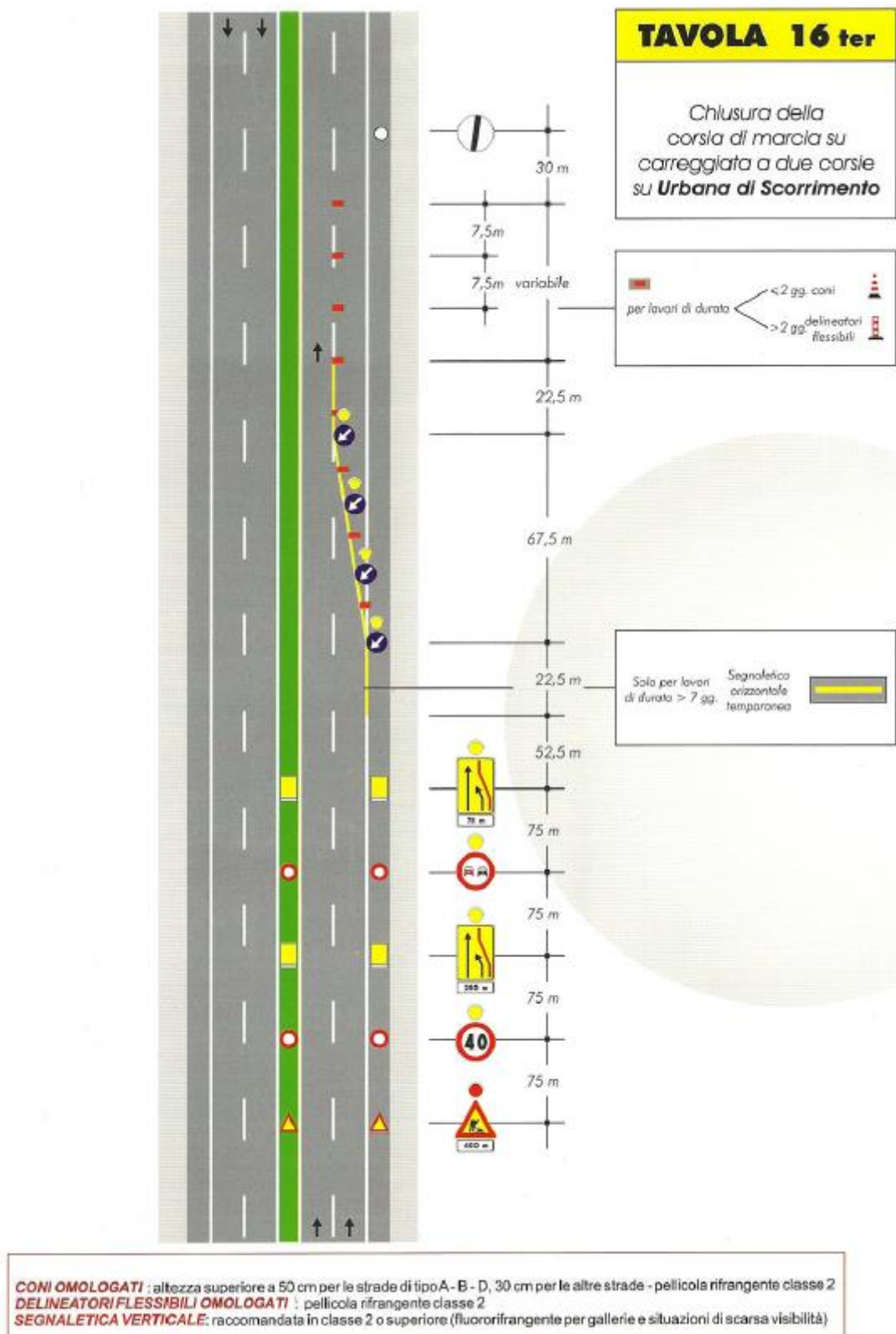

Disciplinare Tecnico Segnaletica Temporanea - D.M. 10 luglio 2002

L'IMPRESA ESECUTRICE DEI LAVORI PROVVEDERÀ A POSIZIONARE LA SEGNALETICA DI PREAVVISO CIRCA LA PRESENZA DEL CANTIERE – VEDASI ART. 39 (ART. 21 CDS) REGOLAMENTO DI ATTUAZIONE AL CODICE DELLA STRADA DPR 16/12/1992 n. 495.

L'AREA DI CANTIERE DOVRÀ ESSERE SEGNALATA E RECINTATA, FORNITA DI OPPORTUNE SEGNALAZIONI REGOLAMENTARI ANCHE LUMINOSI INERENTI LA ZONA INTERESSATA DAI LAVORI LUNGO LA QUALE SIANO EVIDENZIATI TUTTI GLI OSTACOLI. I LAVORI SUDETTI, SARANNO ESEGUITI IN ORE NOTTURNE, (dalle 21:00 alle 6:00) NEI GIORNI FESTIVI E PREFESTIVI, RIDUCENDO PER QUANTO POSSIBILE IL NOCUMENTO ARRECATO ALLA QUIETE PUBBLICA E COMUNQUE, DI NOTTE.

L'IMPRESA DURANTE IL CORSO DEI LAVORI IN CASO DI NECESSITÀ, PROVVEDERÀ A CONTATTARE E CHIEDERE L'ASSISTENZA DELLA POLIZIA MUNICIPALE PER L'EVENTUALE DEVIAZIONE TEMPORANEAMEA DEL TRAFFICO VEICOLARE.

PRESCRIZIONI GENERALI

L'Impresa durante tutta la durata dei lavori, dovrà:

- Collocare oltre alle opportune transenne a delimitazione dell'area di cantiere anche la necessaria segnaletica stradale d'inibizione e deviazione del traffico veicolare con l'indicazione, su strada, del cantiere mediante l'apposizione del cartello stradale indicante i lavori in corso e la relativa durata degli stessi;

- Garantire, durante le lavorazioni sopra indicate, la circolazione stradale, nel tratto non interessato dai lavori, mediante la presenza costante di movieri destinati alla circolazione e deviazione dei flussi veicolari passanti per lo stesso tratto;

- Osservare tutte le disposizioni di legge, dei regolamenti e prescrizioni tecniche riguardanti i lavori sulla sede stradale, l'incolumità pubblica e la normativa del Codice sulla disciplina della circolazione stradale e pedonale della cui inadempienza la stessa Ditta esecutrice dei lavori è direttamente responsabile.

- Attenersi, in particolare, agli artt. 2 e 21 del Decreto Legislativo 30.04.1992 n. 285 – Nuovo Codice della Strada – e successive modificazioni, all'art. 30 del D.P.R. 16.12.1992 n. 495 – Regolamento di Esecuzione e di Attuazione del Nuovo codice della Strada – e successive modificazioni, al Decreto del Ministero delle Infrastrutture e dei Trasporti del 10.07.2002 con il quale viene approvato il Disciplinare Tecnico relativo agli schemi segnaletici, differenziati per categoria di strada, da adottare per il segnalamento temporaneo diurno e notturno;

Dall'Ordinanza sono esclusi i veicoli delle Forze dell'Ordine e di Soccorso ed i mezzi della Ditta esecutrice, necessari per l'esecuzione dei lavori.

Le norme di cui sopra saranno portate a conoscenza della cittadinanza a mezzo dei prescritti segnali stradali, collocati a cura e spese della Ditta esecutrice dei lavori, 48 prima dell'inizio dei lavori (art. 6 comma 4 lettera "F" del D.L.vo n. 285 del 30.04.1992).

Il Competente Ufficio Stampa del Comune darà ampia diffusione del presente provvedimento al fine di informare e rendere pubblico all'utenza le modifiche alla viabilità della zona oggetto della presente ordinanza.

La presente ordinanza non costituisce autorizzazione, inerente ad eventuali occupazioni del suolo pubblico, che dovrà essere rilasciata dal Servizio Rilascio Concessioni Suolo Pubblico e Pubblicità, presso il quale l'Impresa provvederà ad assolvere gli adempimenti amministrativi eventualmente dovuti.

Ogni precedente disposizione contraria a quelle contenute nella presente ordinanza deve ritenersi abrogata.

Gli Ufficiali e gli Agenti di cui all'art. 12 del citato D. L.vo 'sono incaricati dell'esecuzione del presente provvedimento, come previsto.

Ai trasgressori saranno applicate le sanzioni previste dalle norme vigenti.

Avverso al presente provvedimento, ai sensi dell'art. 37-3° comma C.d.S. è ammesso ricorso Ministero competente secondo le formalità e gli effetti di cui all'art. 74 del Reg. Esecuzione C.d.S.; inoltre è ammesso ricorso giurisdizionale innanzi al T.A.R. entro 60 (sessanta) giorni, dalla data di pubblicazione.

Per gli eventuali provvedimenti di competenza si trasmette copia del presente provvedimento alla Prefettura di Palermo ed a tutti i soggetti di cui all'art. 12 del citato D. L.vo.

Si trasmette inoltre all'A.M.A.T., alla R.A.P. spa Palermo, all'Ufficio Stampa del Comune di Palermo, alla/e Circoscrizione/i.

servizio.manutenzionestrade@comune.palermo.it tecnicainfrastrutture@comune.palermo.it

progettazione.strade@comune.palermo.it anas.sicilia@postacert.stradeanas.it

comandopoliziamunicipale@comune.palermo.it,

b.cassara@comune.palermo.it,

occupazione-suolo-pubblicita@comune.palermo.it

webmaster@comune.palermo.it,

ufficiostampa@comune.palermo.it, d.cusumano@stradeanas.it.

IL Dirigente

(arch. Alessandro Carollo)