

- LEGENDA MATERIALI**
- Parete / solaio in c.a.
 - Parete in laterizio forato
 - Griglia metallica maglia 2 x 2 cm
 - pavimentazione in piastrelle di gres
 - pavimentazione in pietrine di cemento
 - rivestimento in lamiera mandorlata in lega di alluminio
 - Manto di finitura in tessuto non tessuto incollato con impermeabilizzate elastomeric

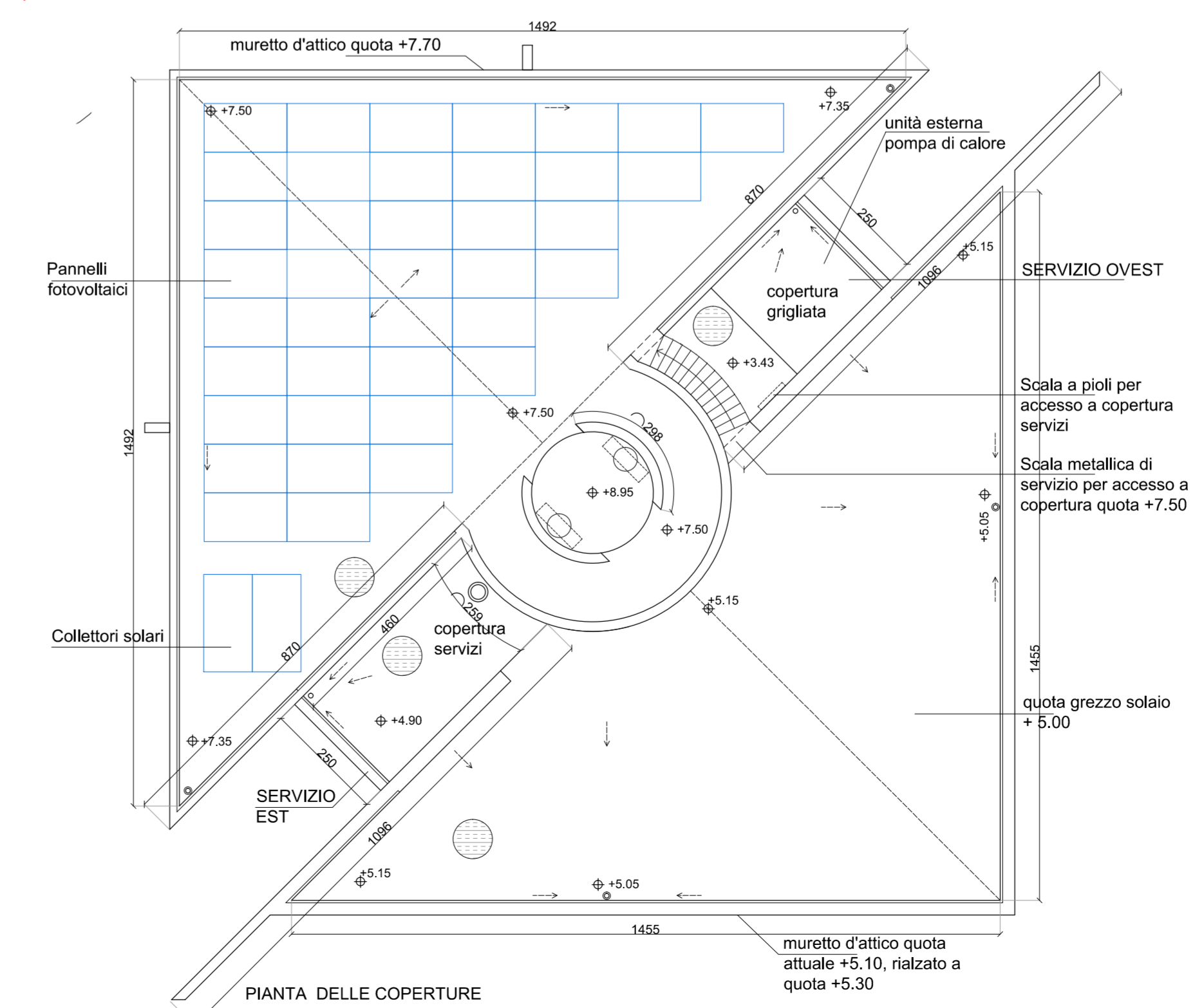

CITTA' DI PALERMO
 ACCORDO QUADRO PON METRO 2014 - 2020
ASSE 4: INFRASTRUTTURE PER L'INCLUSIONE SOCIALE PER LA REALIZZAZIONE DI EDILIZIA SOCIALE
LOTTO 3 - RIFUNZIONALIZZAZIONE DEL CENTRO SOCIALE
 VIA DI VITTORIO ALLO SPERONE
PROGETTO ESECUTIVO
 CUP D75C17000180006

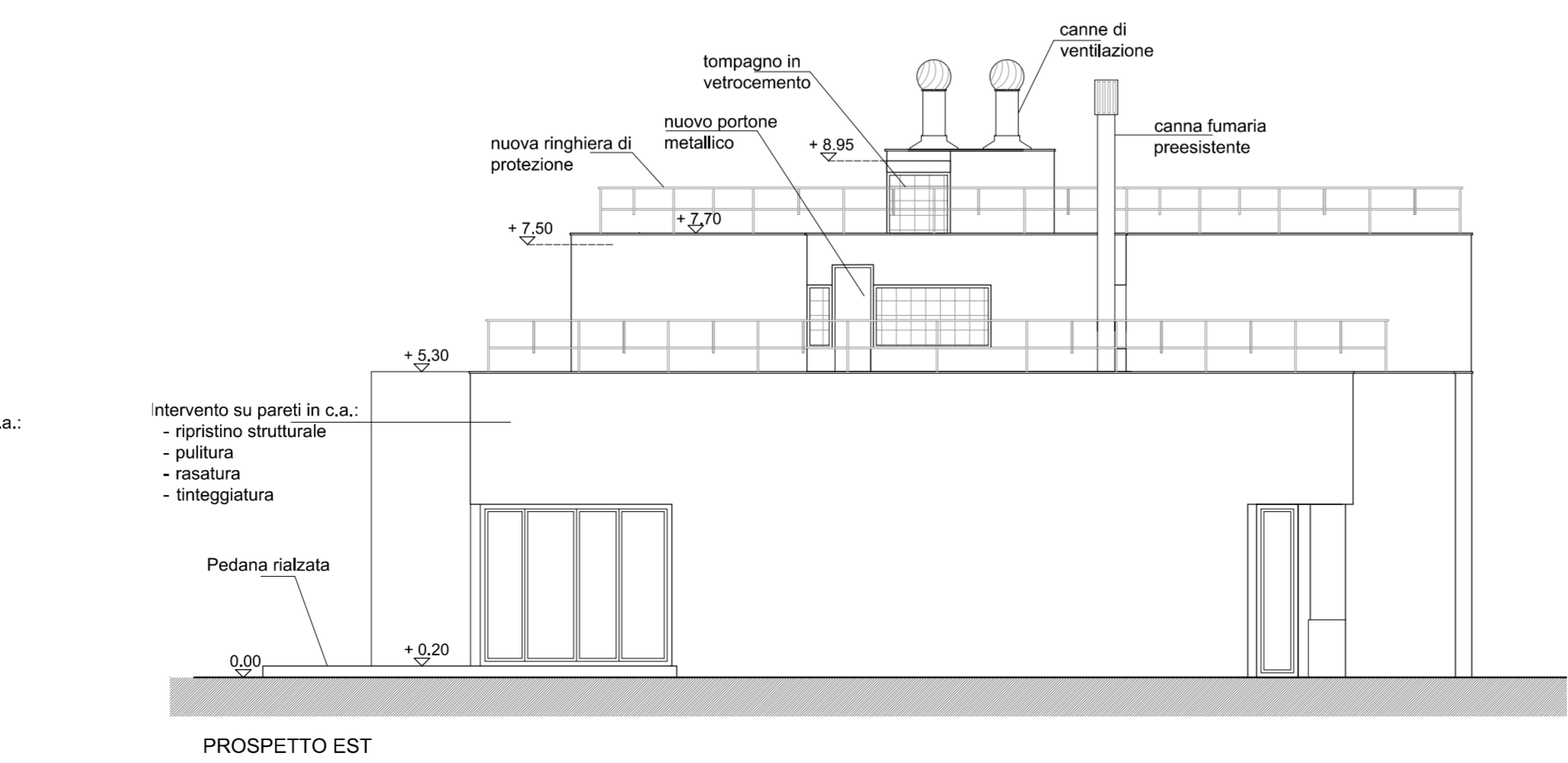
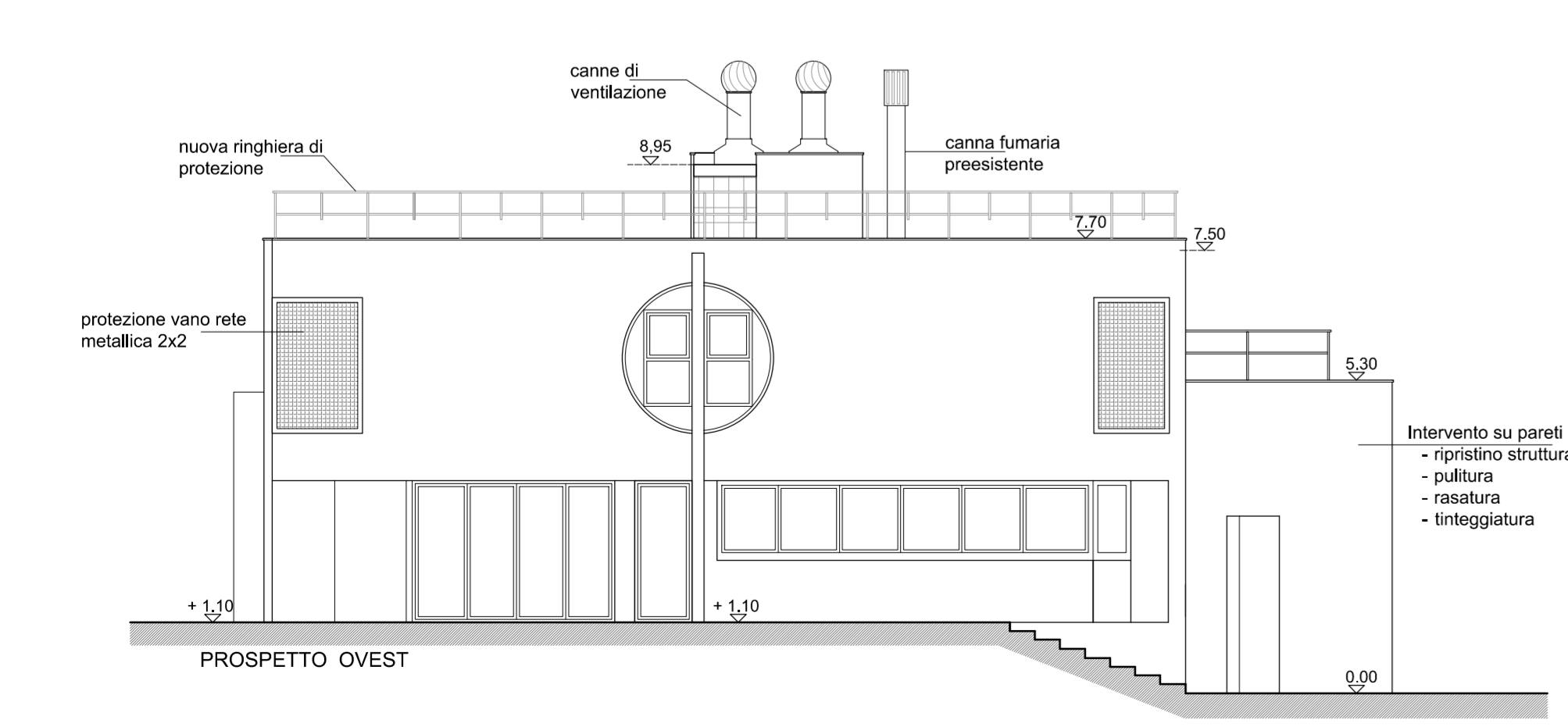
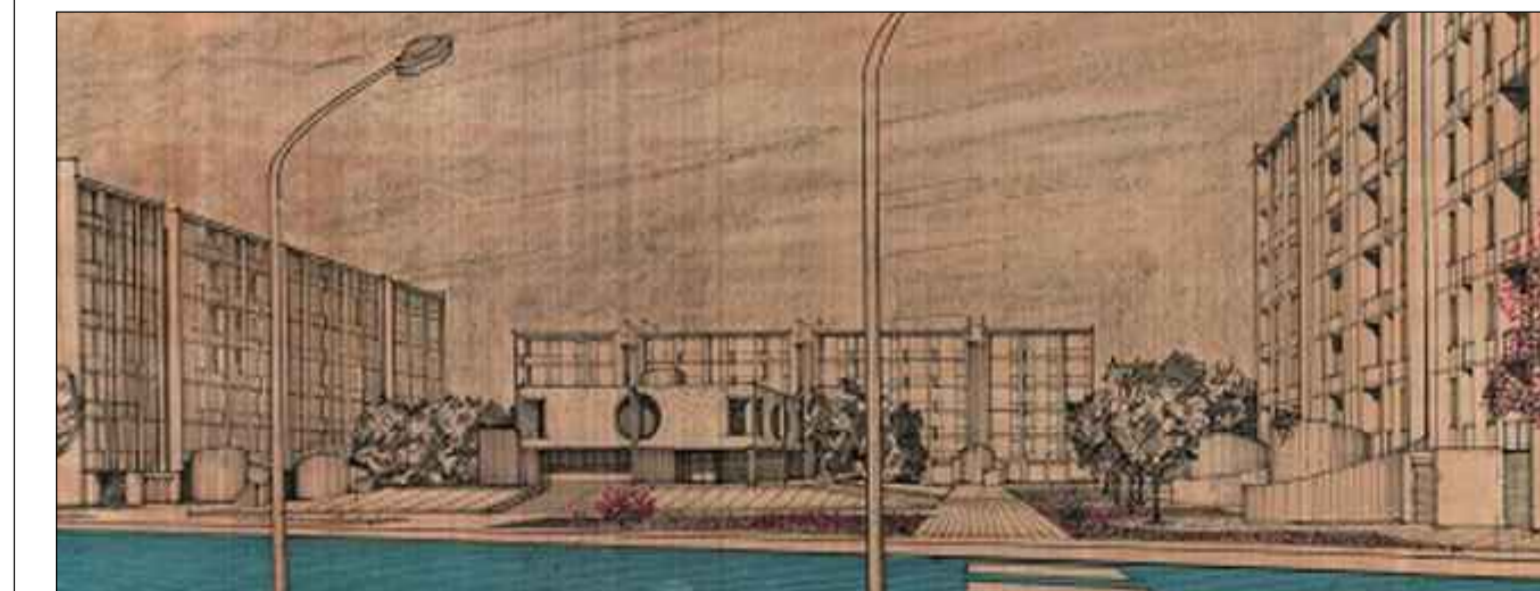

R.T.P.:
 Ing. Pietro Faraone- Capogruppo mandatario
 Coordinamento prestazioni specialistiche

Mandanti:
 Arch. Alessandro D'Amico
 Ing. Gabriele Testa
 Ing. Cesare Caramazza (EGE)
 Ing. Davide Bellavia
 Ing. Giovanni Schirò
 Dott. Gian Vito Graziano
 Studio geologico associato Graziano e Masi
 Ing. Giuseppe Maria Bellomo
 giovane professionista

IL RESPONSABILE UNICO DEL PROCEDIMENTO
 Arch. Paola Maida

VISTE E APPROVAZIONI

DATA
 Sett. 2021

ELABORATO
 Progetto, piante prospetti e sezioni

TAV. A.05

SCALA
 1:100