

CITTÀ DI PALERMO

ACCORDO QUADRO PON METRO 2014 - 2020

**ASSE 4: INFRASTRUTTURE PER L'INCLUSIONE SOCIALE PER LA
REALIZZAZIONE DI EDILIZIA SOCIALE
LOTTO 3 - RIFUNZIONALIZZAZIONE DEL CENTRO SOCIALE
VIA DI VITTORIO ALLO SPERONE
PROGETTO ESECUTIVO
CUP D75C17000180006**

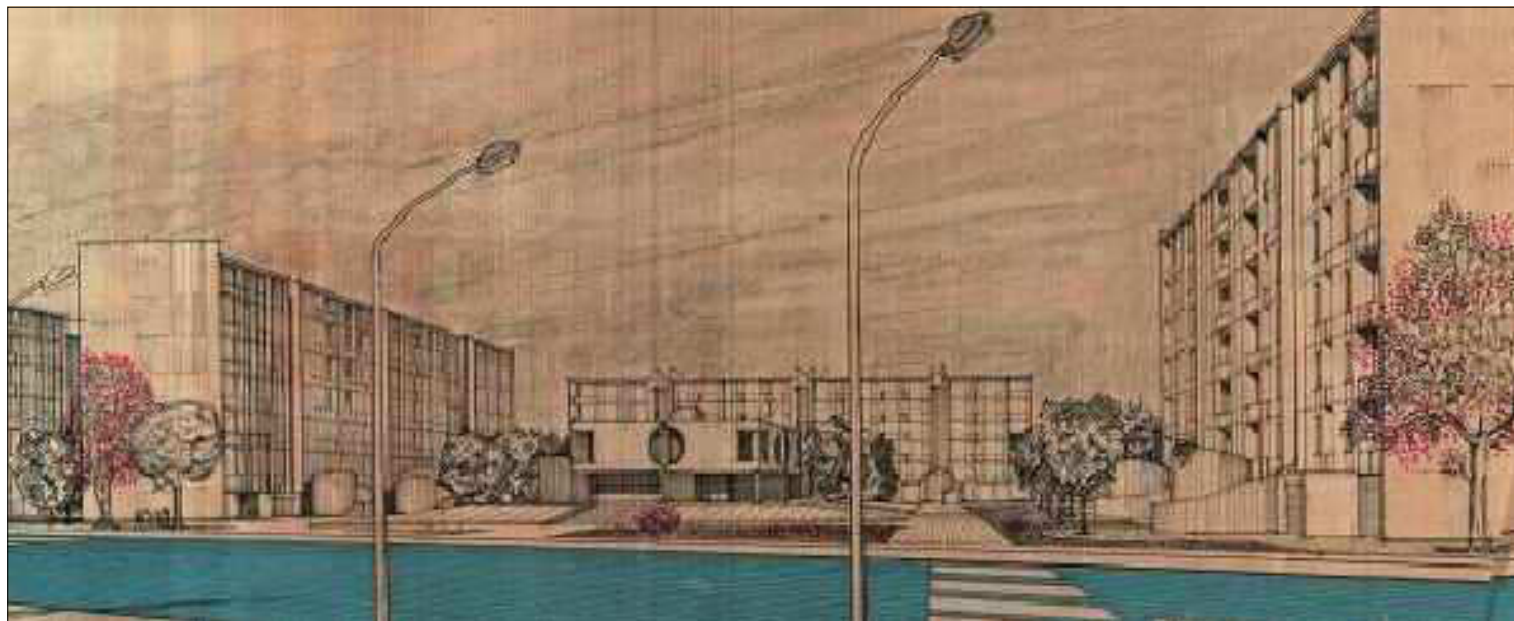

R.T.P.:

Ing. Pietro Faraone - Capogruppo mandatario
Coordinamento prestazioni specialistiche

Mandanti:

Arch. Alessandro D'Amico

Ing. Gabriele Testa

Ing. Cesare Caramazza (EGE)

Ing. Davide Bellavia

Ing. Giovanni Schirò

Dott. Gian Vito Graziano
Studio geologico associato Graziano e Masi

Ing. Giuseppe Maria Bellomo
giovane professionista

**IL RESPONSABILE UNICO DEL
PROCEDIMENTO**
Arch. Paola Maida

VISTI E APPROVAZIONI

DATA

Settembre 2021

SCALA

-

ELABORATO: *ECONOMICI*

Schema competenze tecniche

TAV. E.06

centro sociale Sperone Pa.4.2.1.a

Riepilogo Prestazioni tecniche

		A		B	C	
		onorario		spese e oneri accessori (5%)	A+B	Al netto del ribasso (27,33%)
Lavori	Progettazione	€ 93.356,21	€ 187.542,45	€ 4.667,81	€ 98.024,02	€ 71.234,06
	Competenze geologiche	€ 5.521,70		€ 276,09	€ 5.797,79	€ 4.213,25
	DL, Misura e contabilità	€ 52.846,77		€ 2.642,34	€ 55.489,11	€ 40.323,94
	Coordinamento progettazione	€ 11.404,63		€ 570,23	€ 11.974,86	€ 8.702,13
	Coordinamento esecuzione	€ 23.759,64		€ 1.187,98	€ 24.947,62	€ 18.129,44
	Pratiche catastali	€ 653,50		€ 50,00	€ 703,50	€ 511,23
	TOT.	€ 187.542,45		€ 9.394,45	€ 196.936,90	€ 143.114,04

COMPETENZE BANDO

€ 159.129,50

€ 115.639,41

VARIAZIONE PERCENTUALE

1,238

1,238

A DETRARRE FRANCHIGIA (10% Importo contrattuale)

€ 11.563,94

COMPETENZE AL NETTO DEL RIBASSO

€ 131.550,10

PREMESSA

Con il presente documento viene determinato il corrispettivo da porre a base di gara nelle procedure di affidamento di contratti pubblici dei servizi relativi all'architettura ed all'ingegneria di cui all'art.46 del decreto legislativo 18 aprile 2016 n. 50.

Il corrispettivo, costituito dal compenso e dalle spese ed oneri accessori, è stato determinato in funzione delle prestazioni professionali relative ai predetti servizi ed applicando i seguenti parametri generali per la determinazione del compenso (come previsto dal DM 17/06/2016):

- a. parametro «**V**», dato dal costo delle singole categorie componenti l'opera;
- b. parametro «**G**», relativo alla complessità della prestazione;
- c. parametro «**Q**», relativo alla specificità della prestazione;
- d. parametro base «**P**», che si applica al costo economico delle singole categorie componenti l'opera.

Il compenso «**CP**», con riferimento ai parametri indicati, è determinato dalla sommatoria dei prodotti tra il costo delle singole categorie componenti l'opera «**V**», il parametro «**G**» corrispondente al grado di complessità delle prestazioni, il parametro «**Q**» corrispondente alla specificità della prestazione distinto in base alle singole categorie componenti l'opera e il parametro base «**P**», secondo l'espressione che segue:

$$CP = \sum(V \times G \times Q \times P)$$

L'importo delle spese e degli oneri accessori è calcolato in maniera forfettaria; per opere di importo fino a € 1.000.000,00 è determinato in misura non superiore al 25% del compenso; per opere di importo pari o superiore a € 25.000.000,00 è determinato in misura non superiore al 10% del compenso; per opere di importo intermedio in misura massima percentuale determinata per interpolazione lineare.

QUADRO ECONOMICO DELL'OPERA

OGGETTO DEI SERVIZI RELATIVI ALL'ARCHITETTURA E ALL'INGEGNERIA:

CATEGORIE D'OPERA	ID. OPERE		Grado Complessità <<G>>	Costo Categorie(€) <<V>>	Parametri Base <<P>>
	Codice	Descrizione			
EDILIZIA	E.20	<i>Interventi di manutenzione straordinaria, ristrutturazione, riqualificazione, su edifici e manufatti esistenti</i>	0,95	516.607,26	8,18484 52400%
STRUTTURE	S.03	<i>Strutture o parti di strutture in cemento armato - Verifiche strutturali relative - Ponteggi, centinature e strutture provvisorie di durata superiore a due anni.</i>	0,95	233.681,08	10,1211 573100 %
IMPIANTI	IA.01	<i>Impianti per l'approvvigionamento, la preparazione e la distribuzione di acqua nell'interno di edifici o per scopi industriali - Impianti sanitari - Impianti di fognatura domestica od industriale ed opere relative al trattamento delle acque di rifiuto - Reti di distribuzione di combustibili liquidi o gassosi - Impianti per la distribuzione dell'aria compressa del vuoto e di gas medicali - Impianti e reti antincendio</i>	0,75	43.568,57	16,9421 797500 %
IMPIANTI	IA.02	<i>Impianti di riscaldamento - Impianto di raffrescamento, climatizzazione, trattamento dell'aria - Impianti meccanici di distribuzione fluidi - Impianto solare termico</i>	0,85	89.695,76	13,4445 861000 %
IMPIANTI	IA.03	<i>Impianti elettrici in genere, impianti di illuminazione, telefonici, di rivelazione incendi, fotovoltaici, a corredo di edifici e costruzioni di importanza corrente - singole apparecchiature per laboratori e impianti pilota di tipo semplice</i>	1,15	116.412,60	12,4102 249300 %

Costo complessivo dell'opera : **999.965,27 €**

Percentuale forfettaria spese : **5,00%**

FASI PRESTAZIONALI PREVISTE

PROGETTAZIONE

- b.I) Progettazione Preliminare
- b.II) Progettazione Definitiva
- b.III) Progettazione Esecutiva

SINGOLE PRESTAZIONI PREVISTE

Qui di seguito vengono riportate le Fasi prestazionali previste per ogni diversa Categoria d'Opera con la distinta analitica delle singole prestazioni e con i relativi Parametri <<Q>> di incidenza, desunti dalla tavola Z-2 allegata alla vigente normativa.

EDILIZIA – E.20		
b.I) PROGETTAZIONE PRELIMINARE		
Codice	Descrizione singole prestazioni	Par. <<Q>>
Qbl.01	Relazioni, planimetrie, elaborati grafici	0,0900
Qbl.02	Calcolo sommario spesa, quadro economico di progetto	0,0100
Qbl.06	Relazione geotecnica	0,0300
Qbl.09	Relazione sismica e sulle strutture	0,0150
Qbl.14	Relazione tecnica sullo stato di consistenza degli immobili da ristrutturare	0,0300
Qbl.12	Progettazione integrale e coordinata - Integrazione delle prestazioni specialistiche	0,0200

b.II) PROGETTAZIONE DEFINITIVA		
Codice	Descrizione singole prestazioni	Par. <<Q>>
QbII.01	Relazioni generale e tecniche, Elaborati grafici, Calcolo delle strutture e degli impianti, eventuali Relazione sulla risoluzione delle interferenze e Relazione sulla gestione materie	0,2300
QbII.02	Rilievi dei manufatti	0,0400
QbII.03	Disciplinare descrittivo e prestazionale	0,0100
QbII.05	Elenco prezzi unitari ed eventuali analisi, Computo metrico estimativo, Quadro economico	0,0700
QbII.09	Relazione geotecnica	0,0600
QbII.12	Relazione sismica e sulle strutture	0,0300
QbII.21	Relazione energetica (ex Legge 10/91 e s.m.i.)	0,0300
QbII.17	Progettazione integrale e coordinata - Integrazione delle prestazioni specialistiche	0,0500
QbII.07	Rilievi planoaltimetrici	0,0200
QbII.19	Relazione paesaggistica (d.lgs. 42/2004)	0,0200

b.III) PROGETTAZIONE ESECUTIVA		
Codice	Descrizione singole prestazioni	Par. <<Q>>
QbIII.01	Relazione generale e specialistiche, Elaborati grafici, Calcoli esecutivi	0,0700
QbIII.02	Particolari costruttivi e decorativi	0,1300
QbIII.03	Computo metrico estimativo, Quadro economico, Elenco prezzi e eventuale analisi, Quadro dell'incidenza percentuale della quantità di manodopera	0,0400
QbIII.04	Schema di contratto, capitolato speciale d'appalto, cronoprogramma	0,0200
QbIII.05	Piano di manutenzione dell'opera	0,0200
QbIII.06	Progettazione integrale e coordinata - Integrazione delle prestazioni specialistiche	0,0300

STRUTTURE – S.03		
b.I) PROGETTAZIONE PRELIMINARE		
Codice	Descrizione singole prestazioni	Par. <<Q>>
Qbl.01	Relazioni, planimetrie, elaborati grafici	0,0900
Qbl.02	Calcolo sommario spesa, quadro economico di progetto	0,0100
Qbl.06	Relazione geotecnica	0,0300
Qbl.09	Relazione sismica e sulle strutture	0,0150
Qbl.14	Relazione tecnica sullo stato di consistenza degli immobili da ristrutturare	0,0300
b.II) PROGETTAZIONE DEFINITIVA		
Codice	Descrizione singole prestazioni	Par. <<Q>>
QbII.01	Relazioni generale e tecniche, Elaborati grafici, Calcolo delle strutture e degli impianti, eventuali Relazione sulla risoluzione delle interferenze e Relazione sulla gestione materie	0,1800
QbII.02	Rilievi dei manufatti	0,0400
QbII.03	Disciplinare descrittivo e prestazionale	0,0100
QbII.05	Elenco prezzi unitari ed eventuali analisi, Computo metrico estimativo, Quadro	0,0400

	economico	
QbII.09	Relazione geotecnica	0,0600
QbII.12	Relazione sismica e sulle strutture	0,0300
QbII.14	Analisi storico critica e relazione sulle strutture esistenti	0,0900
QbII.15	Relazione sulle indagini dei materiali e delle strutture per edifici esistenti	0,1200
QbII.16	Verifica sismica delle strutture esistenti e individuazione delle carenze strutturali	0,1800
QbII.21	Relazione energetica (ex Legge 10/91 e s.m.i.)	0,0300

b.III) PROGETTAZIONE ESECUTIVA

Codice	Descrizione singole prestazioni	Par. <<Q>>
QbIII.01	Relazione generale e specialistiche, Elaborati grafici, Calcoli esecutivi	0,1200
QbIII.02	Particolari costruttivi e decorativi	0,1300
QbIII.03	Computo metrico estimativo, Quadro economico, Elenco prezzi e eventuale analisi, Quadro dell'incidenza percentuale della quantità di manodopera	0,0300
QbIII.04	Schema di contratto, capitolato speciale d'appalto, cronoprogramma	0,0100
QbIII.05	Piano di manutenzione dell'opera	0,0250

IMPIANTI – IA.01

b.I) PROGETTAZIONE PRELIMINARE

Codice	Descrizione singole prestazioni	Par. <<Q>>
QbI.01	Relazioni, planimetrie, elaborati grafici	0,0900
QbI.02	Calcolo sommario spesa, quadro economico di progetto	0,0100

b.II) PROGETTAZIONE DEFINITIVA

Codice	Descrizione singole prestazioni	Par. <<Q>>
QbII.01	Relazioni generale e tecniche, Elaborati grafici, Calcolo delle strutture e degli impianti, eventuali Relazione sulla risoluzione delle interferenze e Relazione sulla gestione materie	0,1600
QbII.03	Disciplinare descrittivo e prestazionale	0,0100
QbII.05	Elenco prezzi unitari ed eventuali analisi, Computo metrico estimativo, Quadro economico	0,0700
QbII.21	Relazione energetica (ex Legge 10/91 e s.m.i.)	0,0300

b.III) PROGETTAZIONE ESECUTIVA

Codice	Descrizione singole prestazioni	Par. <<Q>>
QbIII.01	Relazione generale e specialistiche, Elaborati grafici, Calcoli esecutivi	0,1500
QbIII.02	Particolari costruttivi e decorativi	0,0500
QbIII.03	Computo metrico estimativo, Quadro economico, Elenco prezzi e eventuale analisi, Quadro dell'incidenza percentuale della quantità di manodopera	0,0500
QbIII.04	Schema di contratto, capitolato speciale d'appalto, cronoprogramma	0,0200
QbIII.05	Piano di manutenzione dell'opera	0,0300

IMPIANTI – IA.02

b.I) PROGETTAZIONE PRELIMINARE

Codice	Descrizione singole prestazioni	Par. <<Q>>
QbI.01	Relazioni, planimetrie, elaborati grafici	0,0900
QbI.02	Calcolo sommario spesa, quadro economico di progetto	0,0100

b.II) PROGETTAZIONE DEFINITIVA

Codice	Descrizione singole prestazioni	Par. <<Q>>
QbII.01	Relazioni generale e tecniche, Elaborati grafici, Calcolo delle strutture e degli impianti, eventuali Relazione sulla risoluzione delle interferenze e Relazione sulla gestione materie	0,1600
QbII.03	Disciplinare descrittivo e prestazionale	0,0100
QbII.05	Elenco prezzi unitari ed eventuali analisi, Computo metrico estimativo, Quadro economico	0,0700
QbII.21	Relazione energetica (ex Legge 10/91 e s.m.i.)	0,0300

b.III) PROGETTAZIONE ESECUTIVA

Codice	Descrizione singole prestazioni	Par. <<Q>>
QbIII.01	Relazione generale e specialistiche, Elaborati grafici, Calcoli esecutivi	0,1500
QbIII.02	Particolari costruttivi e decorativi	0,0500
QbIII.03	Computo metrico estimativo, Quadro economico, Elenco prezzi e eventuale analisi,	0,0500

	Quadro dell'incidenza percentuale della quantità di manodopera	
QbIII.04	Schema di contratto, capitolato speciale d'appalto, cronoprogramma	0,0200
QbIII.05	Piano di manutenzione dell'opera	0,0300

IMPIANTI – IA.03

b.I) PROGETTAZIONE PRELIMINARE

Codice	Descrizione singole prestazioni	Par. <<Q>>
QbI.01	Relazioni, planimetrie, elaborati grafici	0,0900
QbI.02	Calcolo sommario spesa, quadro economico di progetto	0,0100

b.II) PROGETTAZIONE DEFINITIVA

Codice	Descrizione singole prestazioni	Par. <<Q>>
QbII.01	Relazioni generale e tecniche, Elaborati grafici, Calcolo delle strutture e degli impianti, eventuali Relazione sulla risoluzione delle interferenze e Relazione sulla gestione materie	0,1600
QbII.03	Disciplinare descrittivo e prestazionale	0,0100
QbII.05	Elenco prezzi unitari ed eventuali analisi, Computo metrico estimativo, Quadro economico	0,0700
QbII.21	Relazione energetica (ex Legge 10/91 e s.m.i.)	0,0300
QbII.19	Relazione paesaggistica (d.lgs. 42/2004)	0,0200

b.III) PROGETTAZIONE ESECUTIVA

Codice	Descrizione singole prestazioni	Par. <<Q>>
QbIII.01	Relazione generale e specialistiche, Elaborati grafici, Calcoli esecutivi	0,1500
QbIII.02	Particolari costruttivi e decorativi	0,0500
QbIII.03	Computo metrico estimativo, Quadro economico, Elenco prezzi e eventuale analisi, Quadro dell'incidenza percentuale della quantità di manodopera	0,0500
QbIII.04	Schema di contratto, capitolato speciale d'appalto, cronoprogramma	0,0200
QbIII.05	Piano di manutenzione dell'opera	0,0300

DETERMINAZIONE CORRISPETTIVI

Importi espressi in Euro

Progettazione preliminare

ID. Opere	CATEGORIE D'OPERA	COSTI Singole Categorie	Parametri Base	Gradi di Complessità	Codici prestazioni affidate	Sommatorie Parametri Prestazioni	Compensi <<CP>>
		<<V>>	<<P>>	<<G>>	<<Qi>>	$\Sigma(Qi)$	$V*G*P*\Sigma Qi$
E.20	EDILIZIA	516.607,26	8,18484524 00%	0,95	Qbl.01, Qbl.02, Qbl.06, Qbl.09, Qbl.14, Qbl.12	0,1950	7.833,02
S.03	STRUTTURE	233.681,08	10,1211573 100%	0,95	Qbl.01, Qbl.02, Qbl.06, Qbl.09, Qbl.14	0,1750	3.932,02
IA.01	IMPIANTI	43.568,57	16,9421797 500%	0,75	Qbl.01, Qbl.02	0,1000	553,61
IA.02	IMPIANTI	89.695,76	13,4445861 000%	0,85	Qbl.01, Qbl.02	0,1000	1.025,03
IA.03	IMPIANTI	116.412,60	12,4102249 300%	1,15	Qbl.01, Qbl.02	0,1000	1.661,41

Progettazione definitiva

ID. Opere	CATEGORIE D'OPERA	COSTI Singole Categorie	Parametri Base	Gradi di Complessità	Codici prestazioni affidate	Sommatorie Parametri Prestazioni	Compensi <<CP>>
		<<V>>	<<P>>	<<G>>	<<Qi>>	$\Sigma(Qi)$	$V*G*P*\Sigma Qi$
E.20	EDILIZIA	516.607,26	8,18484524 00%	0,95	Qbll.01, Qbll.02, Qbll.03, Qbll.05, Qbll.09, Qbll.12, Qbll.21, Qbll.17, Qbll.07, Qbll.19	0,5600	22.494,82
S.03	STRUTTURE	233.681,08	10,1211573 100%	0,95	Qbll.01, Qbll.02, Qbll.03, Qbll.05, Qbll.09, Qbll.12, Qbll.14, Qbll.15, Qbll.16, Qbll.21	0,7800	17.525,56
IA.01	IMPIANTI	43.568,57	16,9421797 500%	0,75	Qbll.01, Qbll.03, Qbll.05, Qbll.21	0,2700	1.494,75
IA.02	IMPIANTI	89.695,76	13,4445861 000%	0,85	Qbll.01, Qbll.03, Qbll.05, Qbll.21	0,2700	2.767,59
IA.03	IMPIANTI	116.412,60	12,4102249 300%	1,15	Qbll.01, Qbll.03, Qbll.05, Qbll.21, Qbll.19	0,2900	4.818,10

Progettazione esecutiva

ID. Opere	CATEGORIE D'OPERA	COSTI Singole Categorie	Parametri Base	Gradi di Complessità	Codici prestazioni affidate	Sommatorie Parametri Prestazioni	Compensi <<CP>>
		<<V>>	<<P>>	<<G>>	<<Qi>>	$\Sigma(Qi)$	$V*G*P*\Sigma Qi$
E.20	EDILIZIA	516.607,26	8,18484524 00%	0,95	QbIII.01, QbIII.02, QbIII.03, QbIII.04, QbIII.05, QbIII.06	0,3100	12.452,49
S.03	STRUTTURE	233.681,08	10,1211573 100%	0,95	QbIII.01, QbIII.02, QbIII.03, QbIII.04, QbIII.05	0,3150	7.077,63
IA.01	IMPIANTI	43.568,57	16,9421797 500%	0,75	QbIII.01, QbIII.02, QbIII.03, QbIII.04, QbIII.05	0,3000	1.660,83
IA.02	IMPIANTI	89.695,76	13,4445861 000%	0,85	QbIII.01, QbIII.02, QbIII.03, QbIII.04, QbIII.05	0,3000	3.075,10
IA.03	IMPIANTI	116.412,60	12,4102249 300%	1,15	QbIII.01, QbIII.02, QbIII.03, QbIII.04, QbIII.05	0,3000	4.984,24

RIEPILOGO	
FASI PRESTAZIONALI	Corrispettivi CP+S
b.I) PROGETTAZIONE PRELIMINARE	15.005,09
b.II) PROGETTAZIONE DEFINITIVA	49.100,82
b.III) PROGETTAZIONE ESECUTIVA	23.250,29
AMMONTARE COMPLESSIVO DEL CORRISPETTIVO €	93.356,21

SINGOLE PRESTAZIONI PREVISTE

Qui di seguito vengono riportate le Fasi prestazionali previste per ogni diversa Categoria d'Opera con la distinta analitica delle singole prestazioni e con i relativi Parametri <<Q>> di incidenza, desunti dalla tavola Z-2 allegata alla vigente normativa.

EDILIZIA – E.20

b.I) PROGETTAZIONE PRELIMINARE (Relazione Geologica)

Codice	Descrizione singole prestazioni	Par. <<Q>>
Qbl.11	Relazione geologica	0,0240

b.II) PROGETTAZIONE DEFINITIVA (Relazione Geologica)

Codice	Descrizione singole prestazioni	Par. <<Q>>
QblI.13	Relazione geologica	0,0408

STRUTTURE – S.03

b.I) PROGETTAZIONE PRELIMINARE (Relazione Geologica)

Codice	Descrizione singole prestazioni	Par. <<Q>>
Qbl.11	Relazione geologica	0,0390

b.II) PROGETTAZIONE DEFINITIVA (Relazione Geologica)

Codice	Descrizione singole prestazioni	Par. <<Q>>
QblI.13	Relazione geologica	0,0640

IMPIANTI – IA.01

IMPIANTI – IA.02

IMPIANTI – IA.03

DETERMINAZIONE CORRISPETTIVI

Importi espressi in Euro

Progettazione preliminare

ID. Opere	CATEGORIE D'OPERA	COSTI Singole Categorie	Parametri Base	Gradi di Complessità	Codici prestazioni affidate	Sommatorie Parametri Prestazioni	Compensi <<CP>>
						$\Sigma(Q_i)$	$V \cdot G \cdot P \cdot \Sigma Q_i$
		<<V>>	<<P>>	<<G>>	<<Q _i >>		
E.20	EDILIZIA	516.607,26	10,0729968 663%	0,95	Qbl.11	0,0240	1.188,30
S.03	STRUTTURE	233.681,08	10,1211573 100%	0,95	Qbl.11	0,0390	876,28

Progettazione definitiva

ID. Opere	CATEGORIE D'OPERA	COSTI Singole Categorie	Parametri Base	Gradi di Complessità	Codici prestazioni affidate	Sommatorie Parametri Prestazioni	Compensi <<CP>>
						$\Sigma(Q_i)$	$V \cdot G \cdot P \cdot \Sigma Q_i$
		<<V>>	<<P>>	<<G>>	<<Q _i >>		
E.20	EDILIZIA	516.607,26	10,0889609 991%	0,95	QbII.13	0,0408	2.019,13
S.03	STRUTTURE	233.681,08	10,1211573 100%	0,95	QbII.13	0,0640	1.437,99

RIEPILOGO

FASI PRESTAZIONALI	Corrispettivi CP+S
b.I) PROGETTAZIONE PRELIMINARE (Relazione Geologica)	2.064,57
b.II) PROGETTAZIONE DEFINITIVA (Relazione Geologica)	3.457,13
AMMONTARE COMPLESSIVO DEL CORRISPETTIVO €	5.521,70

SINGOLE PRESTAZIONI PREVISTE

Qui di seguito vengono riportate le Fasi prestazionali previste per ogni diversa Categoria d'Opera con la distinta analitica delle singole prestazioni e con i relativi Parametri <<Q>> di incidenza, desunti dalla tavola Z-2 allegata alla vigente normativa.

EDILIZIA – E.20		
c.I) ESECUZIONE DEI LAVORI		
Codice	Descrizione singole prestazioni	Par. <<Q>>
Qcl.01	Direzione lavori, assistenza al collaudo, prove di accettazione	0,3200
Qcl.02	Liquidazione (art.194, comma 1, d.P.R. 207/10)-Rendicontazioni e liquidazione tecnico contabile	0,0300
Qcl.03	Controllo aggiornamento elaborati di progetto, aggiornamento dei manuali d'uso e manutenzione	0,0200
Qcl.04	Coordinamento e supervisione dell'ufficio di direzione lavori	0,0200
Qcl.06	Ufficio della direzione lavori, per ogni addetto con qualifica di ispettore di cantiere	0,0600
Qcl.09	Contabilità dei lavori a misura	0,0585
Qcl.11	Certificato di regolare esecuzione	0,0400

Numero addetti con qualifica di ispettore di cantiere: 1

STRUTTURE – S.03		
c.I) ESECUZIONE DEI LAVORI		
Codice	Descrizione singole prestazioni	Par. <<Q>>
Qcl.01	Direzione lavori, assistenza al collaudo, prove di accettazione	0,3800
Qcl.02	Liquidazione (art.194, comma 1, d.P.R. 207/10)-Rendicontazioni e liquidazione tecnico contabile	0,0200
Qcl.03	Controllo aggiornamento elaborati di progetto, aggiornamento dei manuali d'uso e manutenzione	0,0200
Qcl.04	Coordinamento e supervisione dell'ufficio di direzione lavori	0,0200
Qcl.06	Ufficio della direzione lavori, per ogni addetto con qualifica di ispettore di cantiere	0,0600
Qcl.09	Contabilità dei lavori a misura	0,0600
Qcl.11	Certificato di regolare esecuzione	0,0400

Numero addetti con qualifica di ispettore di cantiere: 1

IMPIANTI – IA.01		
c.I) ESECUZIONE DEI LAVORI		
Codice	Descrizione singole prestazioni	Par. <<Q>>
Qcl.01	Direzione lavori, assistenza al collaudo, prove di accettazione	0,3200
Qcl.02	Liquidazione (art.194, comma 1, d.P.R. 207/10)-Rendicontazioni e liquidazione tecnico contabile	0,0300
Qcl.03	Controllo aggiornamento elaborati di progetto, aggiornamento dei manuali d'uso e manutenzione	0,0200
Qcl.04	Coordinamento e supervisione dell'ufficio di direzione lavori	0,0200
Qcl.06	Ufficio della direzione lavori, per ogni addetto con qualifica di ispettore di cantiere	0,0600
Qcl.09	Contabilità dei lavori a misura	0,0450
Qcl.11	Certificato di regolare esecuzione	0,0400

Numero addetti con qualifica di ispettore di cantiere: 1

IMPIANTI – IA.02		
c.I) ESECUZIONE DEI LAVORI		
Codice	Descrizione singole prestazioni	Par. <<Q>>
Qcl.01	Direzione lavori, assistenza al collaudo, prove di accettazione	0,3200
Qcl.02	Liquidazione (art.194, comma 1, d.P.R. 207/10)-Rendicontazioni e liquidazione tecnico contabile	0,0300
Qcl.03	Controllo aggiornamento elaborati di progetto, aggiornamento dei manuali d'uso e manutenzione	0,0200

Qcl.04	Coordinamento e supervisione dell'ufficio di direzione lavori	0,0200
Qcl.06	Ufficio della direzione lavori, per ogni addetto con qualifica di ispettore di cantiere	0,0600
Qcl.09	Contabilità dei lavori a misura	0,0450
Qcl.11	Certificato di regolare esecuzione	0,0400

Numero addetti con qualifica di ispettore di cantiere: 1

IMPIANTI – IA.03

c.I) ESECUZIONE DEI LAVORI

Codice	Descrizione singole prestazioni	Par. <<Q>>
Qcl.01	Direzione lavori, assistenza al collaudo, prove di accettazione	0,3200
Qcl.02	Liquidazione (art.194, comma 1, d.P.R. 207/10)-Rendicontazioni e liquidazione tecnico contabile	0,0300
Qcl.03	Controllo aggiornamento elaborati di progetto, aggiornamento dei manuali d'uso e manutenzione	0,0200
Qcl.04	Coordinamento e supervisione dell'ufficio di direzione lavori	0,0200
Qcl.06	Ufficio della direzione lavori, per ogni addetto con qualifica di ispettore di cantiere	0,0600
Qcl.09	Contabilità dei lavori a misura	0,0450
Qcl.11	Certificato di regolare esecuzione	0,0400

Numero addetti con qualifica di ispettore di cantiere: 1

DETERMINAZIONE CORRISPETTIVI

Importi espressi in Euro

Esecuzione dei lavori

ID. Opere	CATEGORIE D'OPERA	COSTI Singole Categorie	Parametri Base	Gradi di Complessità	Codici prestazioni affidate	Sommatorie Parametri Prestazioni	Compensi <<CP>>
		<<V>>	<<P>>	<<G>>	<<Qi>>	$\Sigma(Qi)$	$V*G*P*\Sigma Qi$
E.20	EDILIZIA	516.607,26	8,18484524 00%	0,95	Qcl.01, Qcl.02, Qcl.03, Qcl.04, Qcl.06, Qcl.09, Qcl.11	0,5485	22.031,27
S.03	STRUTTURE	233.681,08	10,1211573 100%	0,95	Qcl.01, Qcl.02, Qcl.03, Qcl.04, Qcl.06, Qcl.09, Qcl.11	0,6000	13.481,20
IA.01	IMPIANTI	43.568,57	16,9421797 500%	0,75	Qcl.01, Qcl.02, Qcl.03, Qcl.04, Qcl.06, Qcl.09, Qcl.11	0,5350	2.961,81
IA.02	IMPIANTI	89.695,76	13,4445861 000%	0,85	Qcl.01, Qcl.02, Qcl.03, Qcl.04, Qcl.06, Qcl.09, Qcl.11	0,5350	5.483,93
IA.03	IMPIANTI	116.412,60	12,4102249 300%	1,15	Qcl.01, Qcl.02, Qcl.03, Qcl.04, Qcl.06, Qcl.09, Qcl.11	0,5350	8.888,56

RIEPILOGO	
FASI PRESTAZIONALI	Corrispettivi CP+S
c.l) ESECUZIONE DEI LAVORI	52.846,77
AMMONTARE COMPLESSIVO DEL CORRISPETTIVO €	52.846,77

SINGOLE PRESTAZIONI PREVISTE

Qui di seguito vengono riportate le Fasi prestazionali previste per ogni diversa Categoria d'Opera con la distinta analitica delle singole prestazioni e con i relativi Parametri <<Q>> di incidenza, desunti dalla tavola Z-2 allegata alla vigente normativa.

EDILIZIA – E.20		
b.I) PROGETTAZIONE PRELIMINARE		
Codice	Descrizione singole prestazioni	Par. <<Q>>
Qbl.16	Prime indicazioni e prescrizioni per la stesura dei Piani di Sicurezza	0,0100
b.II) PROGETTAZIONE DEFINITIVA		
Codice	Descrizione singole prestazioni	Par. <<Q>>
QbII.23	Aggiornamento delle prime indicazioni e prescrizioni per la redazione del PSC	0,0100
b.III) PROGETTAZIONE ESECUTIVA		
Codice	Descrizione singole prestazioni	Par. <<Q>>
QbIII.07	Piano di Sicurezza e Coordinamento	0,1000
STRUTTURE – S.03		
b.I) PROGETTAZIONE PRELIMINARE		
Codice	Descrizione singole prestazioni	Par. <<Q>>
Qbl.16	Prime indicazioni e prescrizioni per la stesura dei Piani di Sicurezza	0,0100
b.II) PROGETTAZIONE DEFINITIVA		
Codice	Descrizione singole prestazioni	Par. <<Q>>
QbII.23	Aggiornamento delle prime indicazioni e prescrizioni per la redazione del PSC	0,0100
b.III) PROGETTAZIONE ESECUTIVA		
Codice	Descrizione singole prestazioni	Par. <<Q>>
QbIII.07	Piano di Sicurezza e Coordinamento	0,1000
IMPIANTI – IA.01		
b.I) PROGETTAZIONE PRELIMINARE		
Codice	Descrizione singole prestazioni	Par. <<Q>>
Qbl.16	Prime indicazioni e prescrizioni per la stesura dei Piani di Sicurezza	0,0100
b.II) PROGETTAZIONE DEFINITIVA		
Codice	Descrizione singole prestazioni	Par. <<Q>>
QbII.23	Aggiornamento delle prime indicazioni e prescrizioni per la redazione del PSC	0,0100
b.III) PROGETTAZIONE ESECUTIVA		
Codice	Descrizione singole prestazioni	Par. <<Q>>
QbIII.07	Piano di Sicurezza e Coordinamento	0,1000
IMPIANTI – IA.02		
b.I) PROGETTAZIONE PRELIMINARE		
Codice	Descrizione singole prestazioni	Par. <<Q>>
Qbl.16	Prime indicazioni e prescrizioni per la stesura dei Piani di Sicurezza	0,0100
b.II) PROGETTAZIONE DEFINITIVA		
Codice	Descrizione singole prestazioni	Par. <<Q>>
QbII.23	Aggiornamento delle prime indicazioni e prescrizioni per la redazione del PSC	0,0100
b.III) PROGETTAZIONE ESECUTIVA		
Codice	Descrizione singole prestazioni	Par. <<Q>>

QbIII.07	Piano di Sicurezza e Coordinamento	0,1000
----------	------------------------------------	--------

IMPIANTI – IA.03

b.I) PROGETTAZIONE PRELIMINARE

Codice	Descrizione singole prestazioni	Par. <<Q>>
Qbl.16	Prime indicazioni e prescrizioni per la stesura dei Piani di Sicurezza	0,0100

b.II) PROGETTAZIONE DEFINITIVA

Codice	Descrizione singole prestazioni	Par. <<Q>>
QbII.23	Aggiornamento delle prime indicazioni e prescrizioni per la redazione del PSC	0,0100

b.III) PROGETTAZIONE ESECUTIVA

Codice	Descrizione singole prestazioni	Par. <<Q>>
QbIII.07	Piano di Sicurezza e Coordinamento	0,1000

DETERMINAZIONE CORRISPETTIVI

Importi espressi in Euro

Progettazione Preliminare

ID. Opere	CATEGORIE D'OPERA	COSTI Singole Categorie	Parametri Base	Gradi di Complessità	Codici prestazioni affidate	Sommatorie Parametri Prestazioni	Compensi <<CP>>
		<<V>>	<<P>>	<<G>>	<<Qi>>	$\Sigma(Qi)$	$V*G*P*\Sigma Qi$
E.20	EDILIZIA	516.607,26	8,18484524 00%	0,95	Qbl.16	0,0100	401,69
S.03	STRUTTURE	233.681,08	10,1211573 100%	0,95	Qbl.16	0,0100	224,69
IA.01	IMPIANTI	43.568,57	16,9421797 500%	0,75	Qbl.16	0,0100	55,36
IA.02	IMPIANTI	89.695,76	13,4445861 000%	0,85	Qbl.16	0,0100	102,50
IA.03	IMPIANTI	116.412,60	12,4102249 300%	1,15	Qbl.16	0,0100	166,14

Progettazione Definitiva

ID. Opere	CATEGORIE D'OPERA	COSTI Singole Categorie	Parametri Base	Gradi di Complessità	Codici prestazioni affidate	Sommatorie Parametri Prestazioni	Compensi <<CP>>
		<<V>>	<<P>>	<<G>>	<<Qi>>	$\Sigma(Qi)$	$V*G*P*\Sigma Qi$
E.20	EDILIZIA	516.607,26	8,18484524 00%	0,95	Qbll.23	0,0100	401,69
S.03	STRUTTURE	233.681,08	10,1211573 100%	0,95	Qbll.23	0,0100	224,69
IA.01	IMPIANTI	43.568,57	16,9421797 500%	0,75	Qbll.23	0,0100	55,36
IA.02	IMPIANTI	89.695,76	13,4445861 000%	0,85	Qbll.23	0,0100	102,50
IA.03	IMPIANTI	116.412,60	12,4102249 300%	1,15	Qbll.23	0,0100	166,14

Progettazione Esecutiva

ID. Opere	CATEGORIE D'OPERA	COSTI Singole	Parametri Base	Gradi di Complessità	Codici prestazioni affidate	Sommatorie Parametri	Compensi <<CP>>
-----------	-------------------	---------------	----------------	----------------------	-----------------------------	----------------------	-----------------

		Categorie				Prestazioni	
		<<V>>	<<P>>	<<G>>	<<Qi>>	$\Sigma(Qi)$	$V*G*P*\Sigma Qi$
E.20	EDILIZIA	516.607,26	8,18484524 00%	0,95	QbIII.07	0,1000	4.016,93
S.03	STRUTTURE	233.681,08	10,1211573 100%	0,95	QbIII.07	0,1000	2.246,87
IA.01	IMPIANTI	43.568,57	16,9421797 500%	0,75	QbIII.07	0,1000	553,61
IA.02	IMPIANTI	89.695,76	13,4445861 000%	0,85	QbIII.07	0,1000	1.025,03
IA.03	IMPIANTI	116.412,60	12,4102249 300%	1,15	QbIII.07	0,1000	1.661,41

RIEPILOGO	
FASI PRESTAZIONALI	Corrispettivi CP+S
b.I) PROGETTAZIONE PRELIMINARE	950,39
b.II) PROGETTAZIONE DEFINITIVA	950,39
b.III) PROGETTAZIONE ESECUTIVA	9.503,86
AMMONTARE COMPLESSIVO DEL CORRISPETTIVO €	11.404,63

SINGOLE PRESTAZIONI PREVISTE

Qui di seguito vengono riportate le Fasi prestazionali previste per ogni diversa Categoria d'Opera con la distinta analitica delle singole prestazioni e con i relativi Parametri <<Q>> di incidenza, desunti dalla tavola Z-2 allegata alla vigente normativa.

EDILIZIA – E.20		
c.l) ESECUZIONE DEI LAVORI		
Codice	Descrizione singole prestazioni	Par. <<Q>>
Qcl.12	Coordinamento della sicurezza in esecuzione	0,2500

STRUTTURE – S.03		
c.l) ESECUZIONE DEI LAVORI		
Codice	Descrizione singole prestazioni	Par. <<Q>>
Qcl.12	Coordinamento della sicurezza in esecuzione	0,2500

IMPIANTI – IA.01		
c.l) ESECUZIONE DEI LAVORI		
Codice	Descrizione singole prestazioni	Par. <<Q>>
Qcl.12	Coordinamento della sicurezza in esecuzione	0,2500

IMPIANTI – IA.02		
c.l) ESECUZIONE DEI LAVORI		
Codice	Descrizione singole prestazioni	Par. <<Q>>
Qcl.12	Coordinamento della sicurezza in esecuzione	0,2500

IMPIANTI – IA.03		
c.l) ESECUZIONE DEI LAVORI		
Codice	Descrizione singole prestazioni	Par. <<Q>>
Qcl.12	Coordinamento della sicurezza in esecuzione	0,2500

DETERMINAZIONE CORRISPETTIVI

Importi espressi in Euro

Esecuzione dei Lavori

ID. Opere	CATEGORIE D'OPERA	COSTI Singole Categorie	Parametri Base	Gradi di Complessità	Codici prestazioni affidate	Sommatorie Parametri Prestazioni	Compensi <<CP>>
		<<V>>	<<P>>	<<G>>	<<Qi>>	$\Sigma(Qi)$	$V*G*P*\Sigma Qi$
E.20	EDILIZIA	516.607,26	8,18484524 00%	0,95	Qcl.12	0,2500	10.042,33
S.03	STRUTTURE	233.681,08	10,1211573 100%	0,95	Qcl.12	0,2500	5.617,17
IA.01	IMPIANTI	43.568,57	16,9421797 500%	0,75	Qcl.12	0,2500	1.384,02
IA.02	IMPIANTI	89.695,76	13,4445861 000%	0,85	Qcl.12	0,2500	2.562,59
IA.03	IMPIANTI	116.412,60	12,4102249 300%	1,15	Qcl.12	0,2500	4.153,53

RIEPILOGO	
FASI PRESTAZIONALI	Corrispettivi CP+S
c.I) ESECUZIONE DEI LAVORI	23.759,64
AMMONTARE COMPLESSIVO DEL CORRISPETTIVO €	23.759,64

CITTÀ DI PALERMO

ACCORDO QUADRO PON METRO 2014 - 2020

**ASSE 4: INFRASTRUTTURE PER L'INCLUSIONE SOCIALE PER LA
REALIZZAZIONE DI EDILIZIA SOCIALE
LOTTO 3 - RIFUNZIONALIZZAZIONE DEL CENTRO SOCIALE
VIA DI VITTORIO ALLO SPERONE
PROGETTO ESECUTIVO
CUP D75C17000180006**

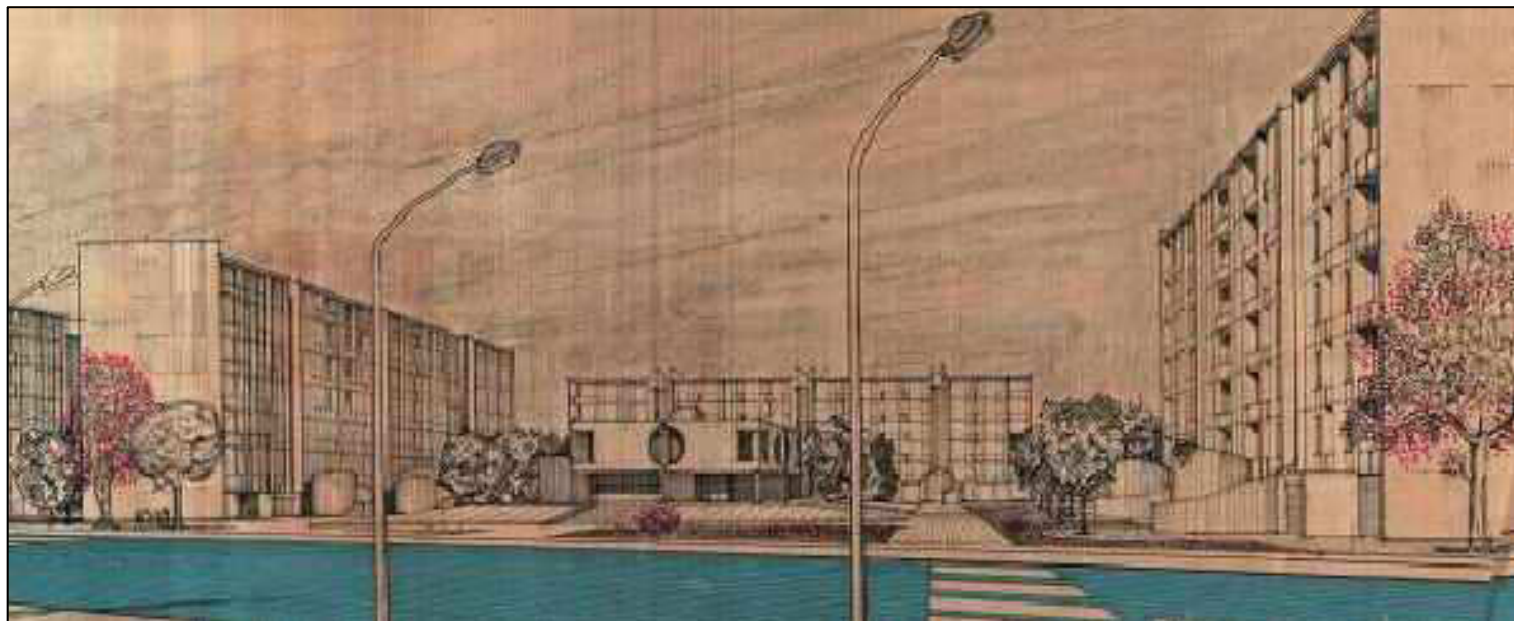

R.T.P.:

Ing. Pietro Faraone - Capogruppo mandatario
Coordinamento prestazioni specialistiche

Mandanti:

Arch. Alessandro D'Amico

Ing. Gabriele Testa

Ing. Cesare Caramazza (EGE)

Ing. Davide Bellavia

Ing. Giovanni Schirò

Dott. Gian Vito Graziano
Studio geologico associato Graziano e Masi

Ing. Giuseppe Maria Bellomo
giovane professionista

**IL RESPONSABILE UNICO DEL
PROCEDIMENTO**
Arch. Paola Maida

VISTE E APPROVAZIONI

DATA

Settembre 2021

-

ELABORATO: *ECONOMICI*

Competenze tecniche aggiornamento
prezzi

TAV. E.06

Rev.1

Aggiornamento al prezzario 2022 - II semestre

DATA

Ottobre 2022

OGGETTO: Determinazione del corrispettivo a base gara per l'affidamento dei contratti pubblici di servizi attinenti all'architettura e all'ingegneria (D.M. 17/06/2016).

Ai sensi del regolamento recante le modalità per la determinazione dei corrispettivi a base di gara per l'affidamento dei contratti pubblici di servizi attinenti all'architettura e all'ingegneria (D.M. 17/06/2016), si identificano le seguenti competenze da porre a base di gara:

COMPENSO PER PRESTAZIONI PROFESSIONALI

Descrizione	Importo
	euro
1) Edilizia	
Edifici e manufatti esistenti	
Valore dell'opera [V]: 631'734.47 €	
Categoria dell'opera: EDILIZIA	
Destinazione funzionale: Edifici e manufatti esistenti	
Parametro sul valore dell'opera [P]: 7.7839%	
Grado di complessità [G]: 0.95	
Descrizione grado di complessità: [E.20] Interventi di manutenzione straordinaria, ristrutturazione, riqualificazione, su edifici e manufatti esistenti.	
Specifiche incidenze [Q]:	
Computo metrico estimativo, quadro economico, elenco prezzi e eventuale analisi, quadro dell'incidenza percentuale della quantita' di manodopera [QbIII.03=0.04]	1'868.60 €
Schema di contratto, capitolato speciale d'appalto, cronoprogramma [QbIII.04=0.02]	934.29 €
Totale	2'802.89 €
2) Strutture	
Strutture, opere infrastrutturali puntuali, verifiche soggette ad azioni sismiche	
Valore dell'opera [V]: 323'803.99 €	
Categoria dell'opera: STRUTTURE	
Destinazione funzionale: Strutture, opere infrastrutturali puntuali, verifiche soggette ad azioni sismiche	
Parametro sul valore dell'opera [P]: 9.2501%	
Grado di complessità [G]: 0.95	
Descrizione grado di complessità: [S.03] Strutture o parti di strutture in cemento armato di media complessità o ricadenti in zona sismica - Verifiche strutturali relative - Ponteggi, centinature e strutture provvisorie complesse.	
Specifiche incidenze [Q]:	
Computo metrico estimativo, quadro economico, elenco prezzi e eventuale analisi, quadro dell'incidenza percentuale della quantita' di manodopera [QbIII.03=0.03]	853.64 €
Schema di contratto, capitolato speciale d'appalto, cronoprogramma [QbIII.04=0.01]	284.54 €
Totale	1'138.18 €
3) Impianti	
Impianti meccanici a fluido a servizio delle costruzioni	
Valore dell'opera [V]: 49'821.28 €	
Categoria dell'opera: IMPIANTI	

Destinazione funzionale: Impianti meccanici a fluido a servizio delle costruzioni

Parametro sul valore dell'opera [P]: 16.2140%

Grado di complessità [G]: 0.75

Descrizione grado di complessità: [IA.01] Impianti per l'approvvigionamento, la preparazione e la distribuzione di acqua nell'interno di edifici o per scopi industriali - Impianti sanitari, Impianti di fognatura domestica od industriale ed opere relative al trattamento delle acque di rifiuto - Reti di distribuzione di combustibili liquidi o gassosi - Impianti per la distribuzione dell'aria compressa, del vuoto e di gas medicali - Impianti e reti antincendio.

Specifiche incidenze [Q]:

Computo metrico estimativo, quadro economico, elenco prezzi e eventuale analisi, quadro dell'incidenza percentuale della quantita' di manodopera [QbIII.03=0.05] 302.93 €

Schema di contratto, capitolato speciale d'appalto, cronoprogramma [QbIII.04=0.02] 121.17 €

Totale 424.10 €

4) Impianti

Impianti meccanici a fluido a servizio delle costruzioni

Valore dell'opera [V]: 95'282.02 €

Categoria dell'opera: IMPIANTI

Destinazione funzionale: Impianti meccanici a fluido a servizio delle costruzioni

Parametro sul valore dell'opera [P]: 13.1952%

Grado di complessità [G]: 0.85

Descrizione grado di complessità: [IA.02] Impianti di riscaldamento - Impianto di raffrescamento, climatizzazione, trattamento dell'aria - Impianti meccanici di distribuzione fluidi - Impianto solare termico.

Specifiche incidenze [Q]:

Computo metrico estimativo, quadro economico, elenco prezzi e eventuale analisi, quadro dell'incidenza percentuale della quantita' di manodopera [QbIII.03=0.05] 534.34 €

Schema di contratto, capitolato speciale d'appalto, cronoprogramma [QbIII.04=0.02] 213.73 €

Totale 748.07 €

5) Impianti

Impianti elettrici e speciali a servizio delle costruzioni - singole apparecchiature per laboratori e impianti pilota

Valore dell'opera [V]: 125'888.19 €

Categoria dell'opera: IMPIANTI

Destinazione funzionale: Impianti elettrici e speciali a servizio delle costruzioni - singole apparecchiature per laboratori e impianti pilota

Parametro sul valore dell'opera [P]: 12.1202%

Grado di complessità [G]: 1.15

Descrizione grado di complessità: [IA.03] Impianti elettrici in genere, impianti di illuminazione, telefonici, di rivelazione incendi, fotovoltaici, a corredo di edifici e costruzioni di importanza corrente - Singole apparecchiature per laboratori e impianti pilota di tipo semplice.

Specifiche incidenze [Q]:

Computo metrico estimativo, quadro economico, elenco prezzi e eventuale analisi, quadro dell'incidenza percentuale della quantita' di manodopera [QbIII.03=0.05] 877.33 €

Schema di contratto, capitolato speciale d'appalto, cronoprogramma [QbIII.04=0.02] 350.93 €

Totale 1'228.26 €

TOTALE PRESTAZIONI 6'341.50 €

S.E.&O.

SPESE E ONERI ACCESSORI

Descrizione	Importo
	euro
1) Spese generali di studio (5%)	317.08 €

RIEPILOGO PER TIPOLOGIA

Descrizione	Importo
	euro
Prestazioni professionali:	
Compenso per prestazioni professionali	6'341.50 €
Spese ed oneri accessori	317.08 €

RIEPILOGO FINALE

Descrizione	Importo
	euro
	TOTALE
	6'658.58 €

Importo ribassato (27,33%) = 4.838,79 euro