

Pianta delle fondazioni

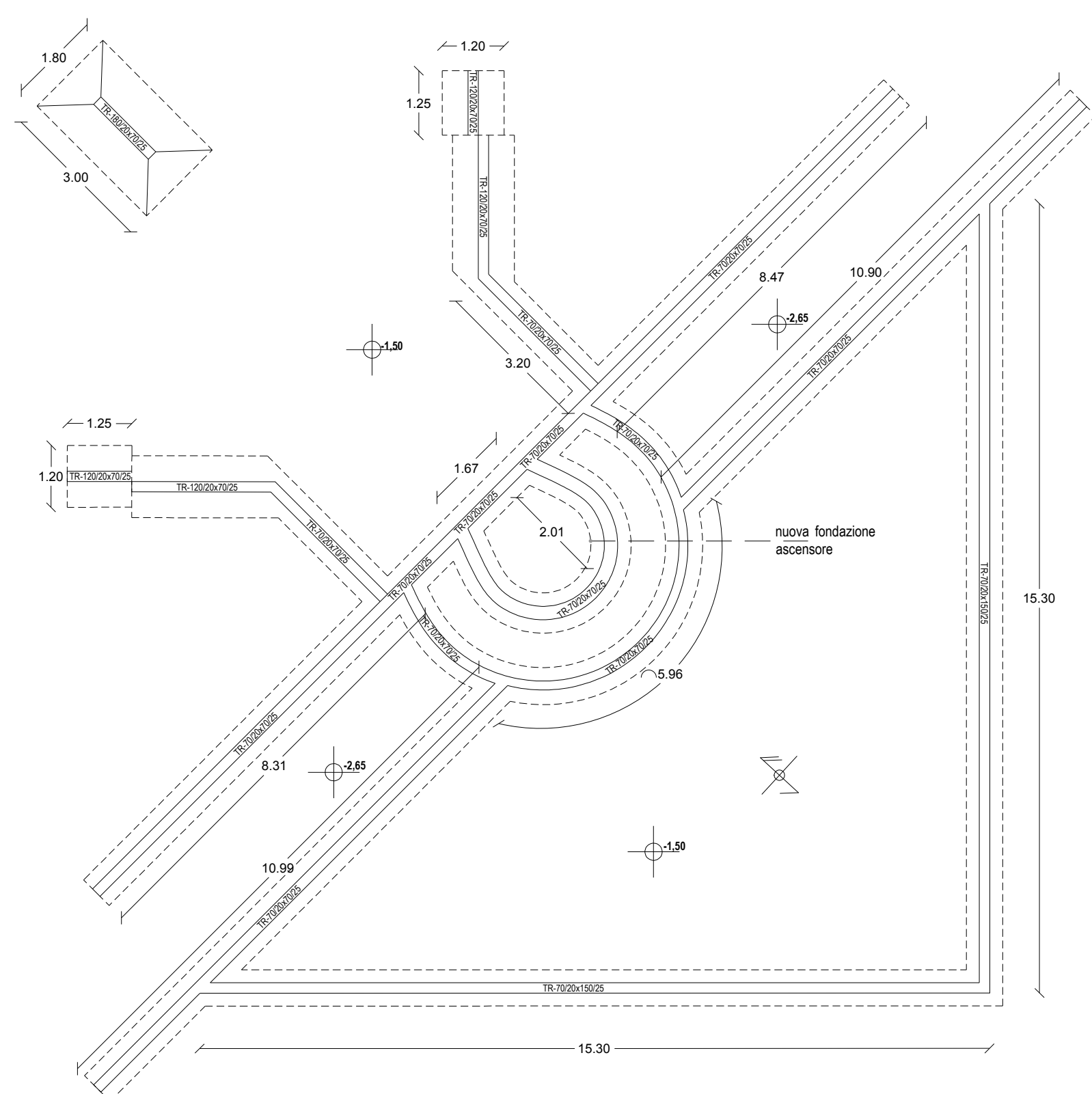

Pianta a quota 1,10 m

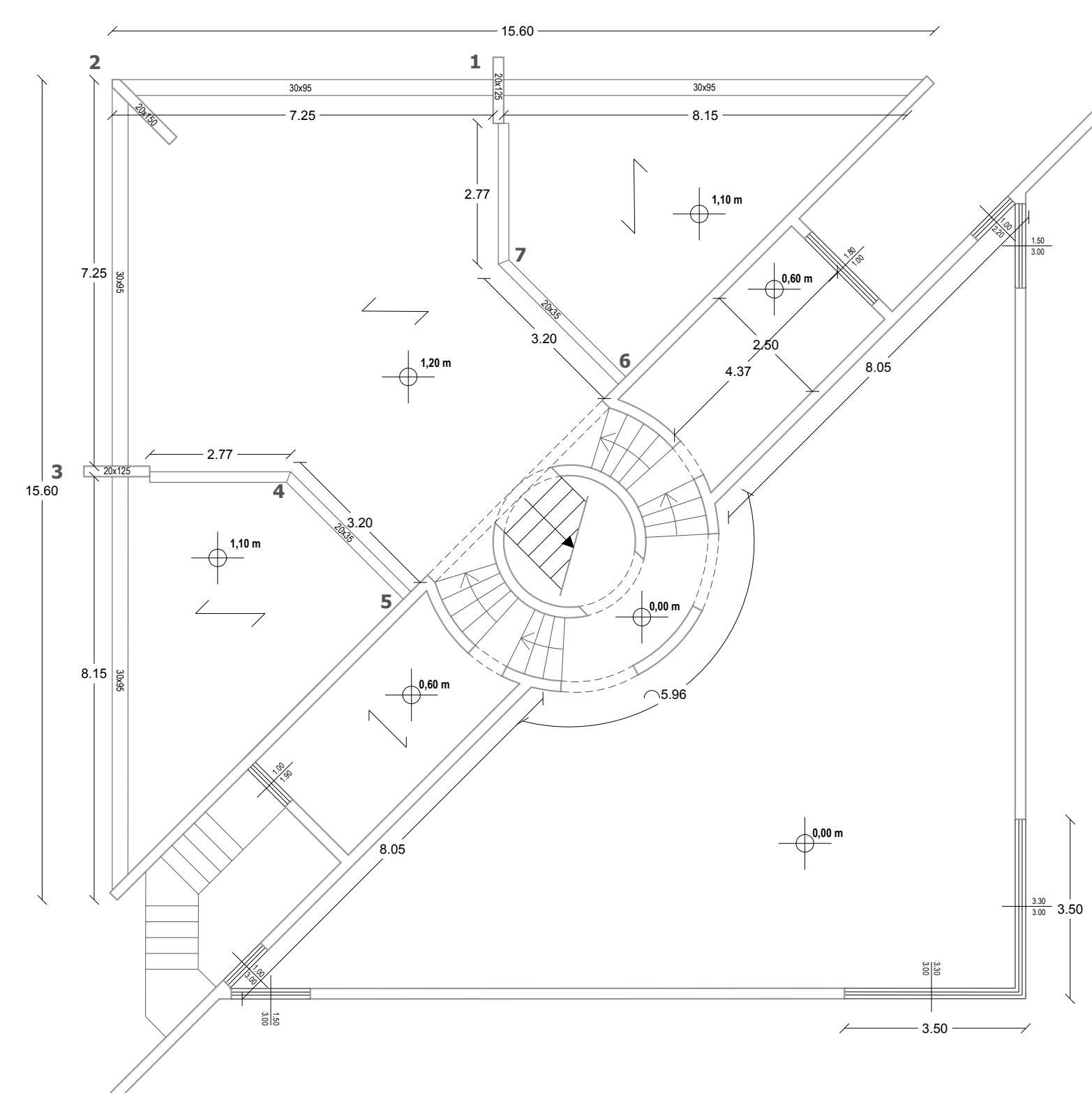

Pianta a quota 5,10 m

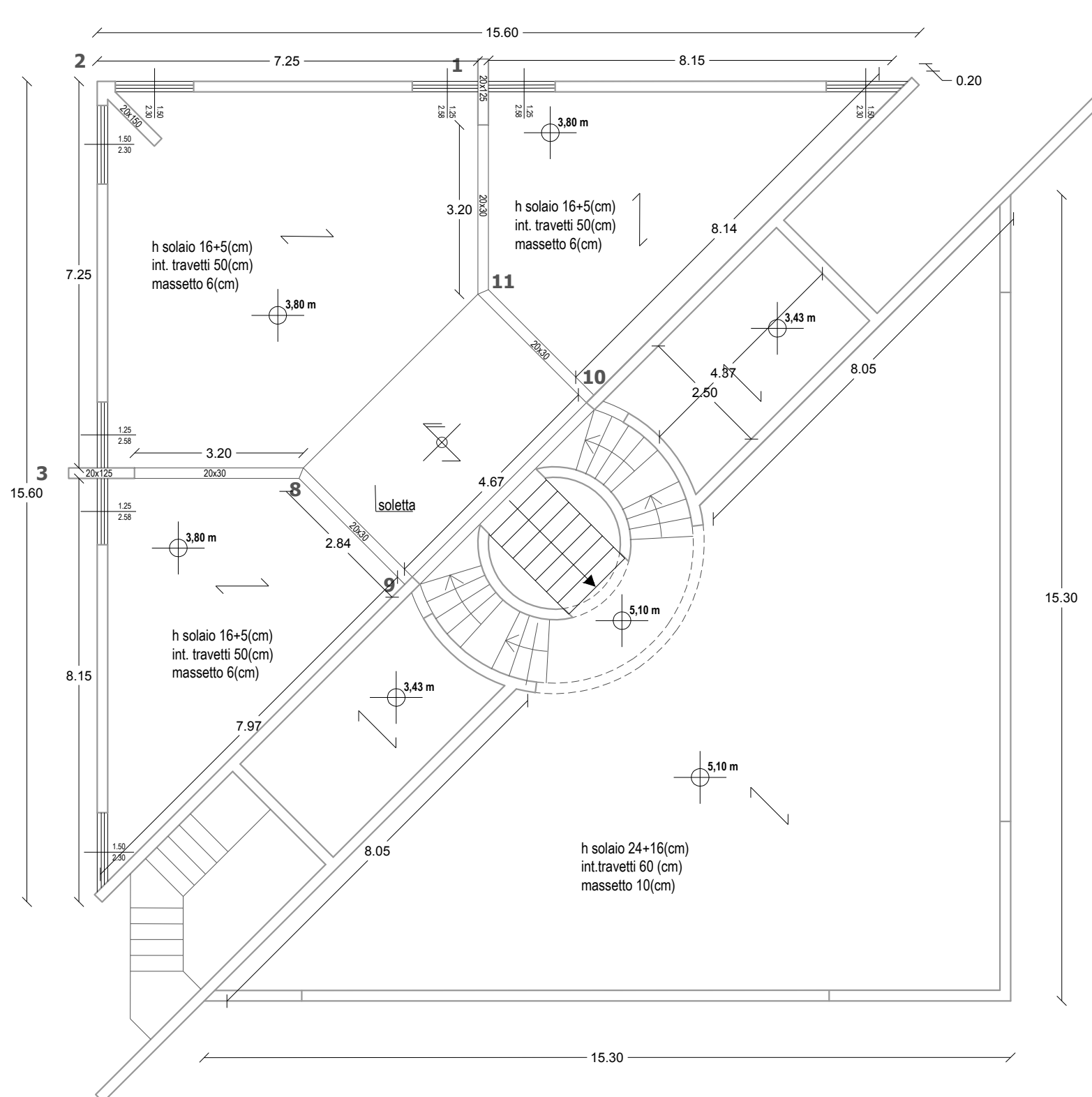

Pianta a quota 7,50 m

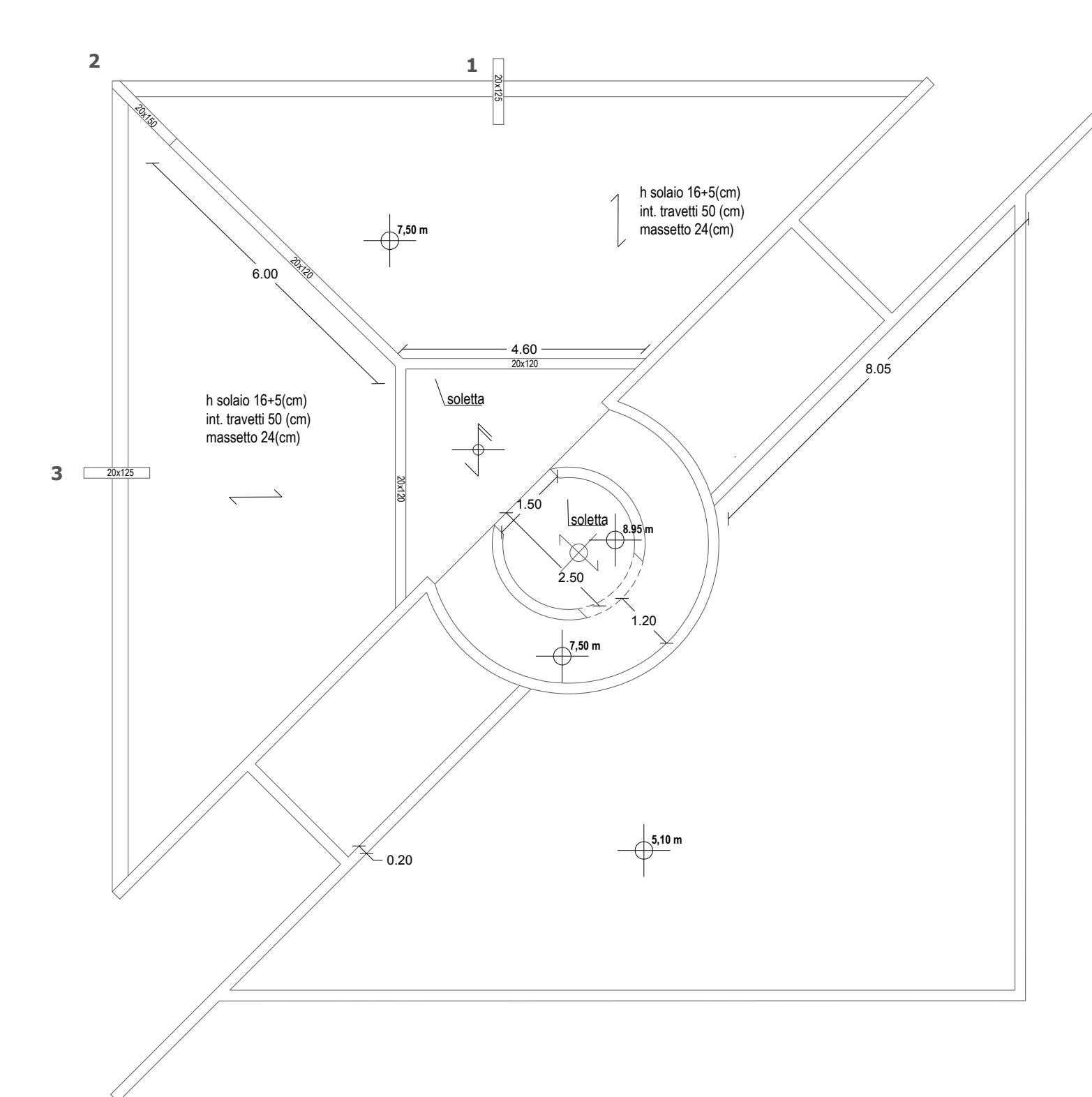

**CITTÀ DI PALERMO**

ACCORDO QUADRO PON METRO 2014 - 2020

**ASSE 4: INFRASTRUTTURE PER L'INCLUSIONE SOCIALE PER LA  
REALIZZAZIONE DI EDILIZIA SOCIALE  
LOTTO 3 - RIFUNZIONALIZZAZIONE DEL CENTRO SOCIALE  
VIA DI VITTORIO ALLO SPERONE  
PROGETTO ESECUTIVO  
CUP D75C17000180006**

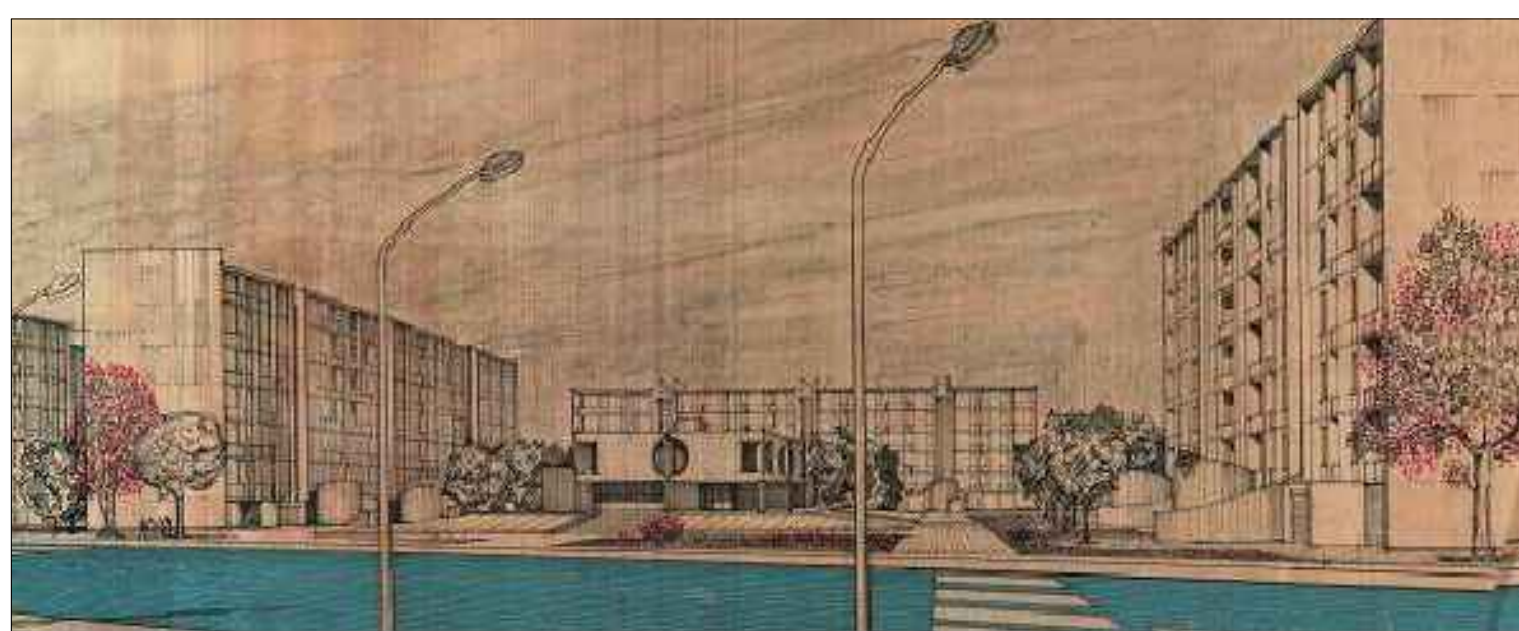

**R.T.P.:**  
Ing. Pietro Faraone - Capogruppo mandatario  
Coordinamento prestazioni specialistiche

Mandanti:

- Arch. Alessandro D'Amico
- Ing. Gabriele Testa
- Ing. Cesare Caramazza (EGE)
- Ing. Davide Bellavia
- Ing. Giovanni Schirò
- Dott. Gian Vito Graziano  
*Studio geologico associato Graziano e Masi*
- Ing. Giuseppe Maria Bellomo  
giovane professionista

**IL RESPONSABILE UNICO DEL  
PROCEDIMENTO**  
Arch. Paola Maida

VISTI E APPROVAZIONI

DATA  
**Settembre 2021**  
SCALA  
1:100

ELABORATO: *STRUTTURALI - STATO DI PROGETTO*  
Carpenterie delle fondazioni alle quote di  
1,10 m, 5,10 m e 7,50 m

**TAV.  
S.F.04**