



COMUNE DI PALERMO
AREA URBANISTICA, DELLA RIGENERAZIONE URBANA E DELLA
MOBILITA' E DEL CENTRO STORICO

Ufficio per la pianificazione della Mobilità Sostenibile e del Trasporto Pubblico di Massa
Via Ausonia n.69 – ☎ 0917401608 – fax 0917402607
mail: mobilitaurbana@comune.palermo.it

ORDINANZA N° 1439 del 30/10/2023

E.Q. Responsabile Interventi Operativi e Gestionali della Mobilità Urbana: Arch. Francesco Palazzo
f.to Responsabile del procedimento Imp. Tecnico. geom. Miranda Antonino

OGGETTO: Limitazione della circolazione veicolare in alcune vie e piazze cittadine per svolgimento manifestazione denominata “La Domenica Favorita “2023. Viale Diana – Viale Ercole – 5 novembre 2023

IL Responsabile E.Q.

SENTITO il Comando di Polizia Municipale con la quale si richiede, per un miglior svolgimento della manifestazione l’istituzione del Divieto di sosta con rimozione in P.zza dei Quartieri dalle ore 08,00 alle ore 15,00 ad eccezione dei veicoli di Associazioni e Attività partecipanti all’evento Autorizzati dall’Organizzazione e ai veicoli che espongono il “contrassegno di parcheggio per disabili” al servizio di soggetti diversamente abili, in conformità con il D.P.R. 30/7/2012.

VISTO quanto emerso a seguito del Tavolo Tecnico del 24 ottobre u.s., convocato dall’Ufficio del Cerimoniale del Sindaco, in ordine all’evento “La Domenica Favorita “che si svolgerà il 5 novembre 2023;

VISTA la disposizione del Sig. Sindaco prot. n.970154 del 13 settembre 2023 con la quale si sottolinea il valore strategico per l’Amministrazione Comunale della manifestazione in questione e si invita a porre in essere tutte le iniziative finalizzate al buon esito dell’evento in oggetto;

VISTI gli atti delle precedenti edizioni de “La Domenica Favorita” con i quali l’Amministrazione Comunale ha inteso promuovere e valorizzare lo sport e la cultura come strumento di aggregazione sociale che vedrà trasformare il Parco della Favorita in varie aree a tema per le diverse discipline sportive previste, in laboratori creativi e caccia al tesoro per i bambini, in auditorium dove si esibiranno alcune Orchestre;

VISTA l’istruttoria tecnica espletata con esito positivo sulla richiesta avanzata;

VISTI gli artt. 5 comma 3 e 7 comma 1 del Decreto Legislativo 30.04.1992, n. 285 riguardante le norme sulla disciplina della circolazione stradale e successive modifiche ed integrazioni, nonché le norme del regolamento di esecuzione del predetto Decreto Legislativo approvato con D.P.R. 16.12.1992, n. 495;

CONSIDERATO che per consentire lo svolgimento dell’evento, necessita inibire temporaneamente la circolazione veicolare lungo i Viali Diana ed Ercole e altre strade di collegamento per il regolare svolgimento dello stesso, ad eccezione dei veicoli (Bus Navetta) dedicati dall’A.M.A.T. per gli spostamenti interni;

CONSIDERATO che come concordato in sede di Tavolo Tecnico, anche per la corrente edizione 2023 de “La Domenica Favorita “gli Organizzatori hanno confermato la loro disponibilità a sospendere temporaneamente l’evento in caso di emergenze (non prevedibili) e in qualsiasi altro caso non programmabile che si dovesse presentare e confermando, che gli eventi organizzati saranno assicurati in relazione alle attività, sollevando l’Amministrazione da qualsiasi responsabilità da eventuali incidenti;

CONSIDERATO che in sede di riunione a cui hanno presenziato i Rappresentanti degli Assessorati coinvolti alla migliore riuscita dell’evento, sono state indicate le rispettive azioni in relazione alle competenze assegnate;

CONSIDERATO il ruolo degli eventi sportivi / culturali tendenti a valorizzare il Parco della Favorita, la Città di Palermo e il promontorio del Montepellegrino, ricco delle sue tradizioni popolari e avvenimenti storici;

CONSIDERATO che, per consentire lo svolgimento degli eventi nelle giornate previste dal

programma, il Parco della Favorita si trasformerà in una grande area pedonale per cui, i conducenti i velocipedi dovranno utilizzare per gli spostamenti lungo i Viali Ercole e Diana i percorsi ciclabili individuati con specifica O.D. e sarà vietato qualsiasi forma di manifestazioni agonistica e saranno ritenuti responsabili sugli eventuali danni causati a terzi e cose, in relazione al loro comportamento, sollevando l'Amm.ne Comunale da qualsiasi responsabilità;

CONSIDERATO che, per consentire lo svolgimento degli eventi occorre prevedere delle limitazioni alla circolazione veicolare e pedonale al fine di garantirne la sicurezza;

CONSIDERATO che il Comando di P.M. provvederà in relazione alle proprie competenze, con un servizio di pattuglie dinamiche che affiancherà il personale dell'Organizzazione, che assolverà anche il compito di segnalare preventivamente percorsi alternativi in prossimità dei maggiori punti di eventuale criticità;

CONSIDERATO che, gli eventuali autorizzati, sono obbligati a rispettare tutte le norme disposte dal Codice della Strada attraverso i prescritti segnali o. e v. durante gli spostamenti e dovranno rispettare tutte le condizioni imposte, dall'Ente gestore della R.N.O. Monte Pellegrino nelle zone interessate allo svolgimento dell'evento;

CONSIDERATO che al fine di consentire ai residenti delle vie S. Bosio e Via P. Giaccone l'accesso alle proprie abitazioni, potranno percorrere Via Margherita di Savoia nel tratto da Via Mater Dolorosa e le Vie Bosio e Giaccone nelle giornate di chiusura del Parco della Favorita in occasione dell'evento "La Domenica Favorita" per cui verrà realizzato in corrispondenza del Cancello Giusino sbarramento fisico;

RITENUTO di dovere adottare tutte le precauzioni mirate alla salvaguardia della pubblica incolumità;

Propone

per l'evento di cui all'oggetto e così come richiesto dal Tavolo Tecnico convocato dall'Ufficio del Cerimoniale del Sindaco, la regolamentazione viaria e pedonale delle seguenti strade e/o piazze:

P.zza dei Quartieri

Via c.d. Case Rocca intero Tratto tra Viale Ercole e Viale del Fante;

Strade di collegamento tra i Viali Diana e Ercole (*altezza c.detto Piazzale dei Matrimoni*);

All' Interno del Parco Tratto compreso tra la Fontana d'Ercole ed il viale **della Favorita** Duca degli Abruzzi esclusi i veicoli AMAT- Bus Navetta;

Viale Margherita di Savoia nel tratto compreso tra Via Mater Dolorosa e la tenuta Real Favorita/Cancello Giusino;

Via Paolo Giaccone Strade senza uscita allo sbocco sul Viale Margherita di e **Via Sebastiano Bosio** Savoia.

Via della Favorita nel tratto tra l'ingresso di Viale Diana e Via Martin Luther King.

Largo Willy Brandt tratto tra Via della Favorita e Via Martin Luther King.

Piazza Castelforte intera area interessata dalla Rotatoria.

Viale Venere Tratto compreso tra P.zza Castelforte e sino al civ. 20.

Viale Ercole all'altezza del cosiddetto Piazzale dei Matrimoni.

Il Responsabile F.Q.
arch. F. Palazzo

IL DIRIGENTE

- vista e condivisa la superiore proposta
- vista la l. 241/1990 e, s.m.i.
- vista la L.R. 7/2019 e, s.m.i.

ORDINA PROVVEDIMENTO VALIDO il 5 Novembre 2023

- **P.zza dei Quartieri** - Intera Piazza: Divieto di sosta con rimozione dalle ore 08,00 alle ore 15,00 ad eccezione dei veicoli di Associazioni e attività partecipanti all'evento autorizzati dall'Organizzazione;
- Chiusura al transito veicolare, del Viale Diana e del Viale Ercole, dalle ore 08,30 alle ore 15:00 e comunque sino a cessate esigenze
- Piazza Niscemi dal civico 14 al civico 26 (ambo i lati) zona rimozione utile per riservare n. 15 posti auto esclusivamente ai veicoli che espongono il "contrassegno di parcheggio per disabili", con disabile a bordo;
- Divieto di sosta con rimozione ambo i lati dei Viali e strade di collegamento dalle ore 07,00 alle ore 15,00 e comunque sino a cessate esigenze;

Dal superiore provvedimento sono esclusi i veicoli:

- 1) **Bus Navetta AMAT-** (dedicati all'evento);
 - 2) **Prot. Civile;**
 - 3) **veicoli in emergenza collegati all'evento;**
 - 4) **dell'Amm.ne Comunale collegati all'evento (il cui elenco verrà fornito al Comando di P.M.);**
 - 5) **della Riserva Naturale Orientata "Monte Pellegrino";**
 - 6) **eventuali mezzi dell'Organizzazione l'evento (il cui elenco verrà fornito al Comando di P.M.);**
- Tratti interessati alla CHIUSURA AL TRANSITO VEICOLARE dalle ore 08,30 alle ore 15:00**

- **Via c.d. Case Rocca Intero Tratto tra Viale Ercole e Viale del Fante;**
- **Strade di collegamento tra i Viali Diana e Ercole (altezza c.detto Piazzale dei Matrimoni);**
- **All' Interno del Parco** Tratto compreso tra la Fontana d'Ercole ed il viale della Favorita Duca degli Abruzzi esclusi i veicoli AMAT- Bus Navetta;
- **Viale Margherita di Savoia** Nel tratto compreso tra Via Mater Dolorosa e la tenuta Real Favorita/Cancello Giusino;
- **Via Paolo Giaccone** Strade senza uscita allo sbocco sul Viale Margherita di e **Via Sebastiano Bosio Savoia** (escluso i residenti).
- **Via della Favorita** Divieto di sosta con rimozione ambo i lati nel tratto tra l'ingresso di Viale Diana e Via Martin Luther King, secondo il diario previsto e comunque sino al termine della manifestazione;
- **Largo Willy Brandt** Tratto tra Via della Favorita e Via Martin Luther King per, soli **residenti e domiciliati ricadenti nel tratto** di Via Della Favorita, è consentito l'ingresso e l'uscita valido ore 08,30 alle ore 14,30 secondo il diario previsto e comunque sino al termine della manifestazione;

Tratti interessati da DIVIETI DI SOSTA ore 07,00 alle ore 15,00

- **Piazza Castelforte Intera Area interessata dalla Rotatoria:**
Divieto di sosta con rimozione ore 07,00 alle ore 15,00;

- **Viale Venere Tratto compreso tra P.zza Castelforte e sino al civ. 20, conferma del**

divieto di sosta esistente;

- Viale Ercole all'altezza del cosiddetto Piazzale dei Matrimoni;

- Sono transitabili, per raggiungere i percorsi alternativi, gli assi:

Viale Venere:

- 1) in direzione via Margherita di Savoia;
- 2) in direzione Viale dell'Olimpo;

Viale Margherita di Savoia:

- 1) in direzione Via Mater Dolorosa;
- 2) in direzione Viale delle Palme;
- 3) in direzione Piazza Valdesi;

Massima Attenzione sarà posta lungo gli assi Via M. Dolorosa; P.zza Pallavicino; Intersezione tra Viale D. degli Abruzzi e Viale della Resurrezione.

LA MOBILITA' INTERNA AL PARCO SARA' GARANTITA DA N° 3 BUS NAVETTA AMAT.

Istituzione di Aree di Sosta come da planimetria allegata (individuate in Viale del Fante, Piazza dei Quartieri e Piazza Niscemi) è disposto il Divieto di sosta con rimozione dalle ore 07,00 alle ore 15,00 ad eccezione dei veicoli di Associazioni e Attività partecipanti all'evento Autorizzati dall'Organizzazione (via del Fante e Piazza dei Quartieri) e veicoli che espongono il "contrassegno di parcheggio per disabili" al servizio di soggetti diversamente abili (piazza Niscemi dal civico 14 al civico 26 , ambo i lati), in conformità con il D.P.R. 30/7/2012, n. 151;



Il Comando di Polizia Municipale provvederà, per particolari esigenze di viabilità, ad adottare ogni altro provvedimento di carattere contingente ritenuto necessario per la disciplina e la sicurezza della circolazione veicolare e pedonale, ed adottare i necessari accorgimenti anche in relazione al transito di categorie di pedoni, aventi diritto e non previste;

- In corrispondenza varchi/sbocchi (cancelli del Giusino in entrata e uscita, cancelli piazza Leoni entrata e uscita, cancello lato Fiera del Mediterraneo), posti lungo gli assi interessati da chiusure al transito, dovranno essere vigilati e dovranno essere collocati dei new jersey (transenne e/o nastro vedo b/r) posizionati a cura del CO.I.ME, garantendo la

presenza con personale qualificato (Protezione Civile e Polizia Municipale) e che indosserà idoneo vestiario facilmente individuabile. Inoltre dovranno essere attenzionati i varchi solitamente utilizzati dai conducenti i velocipedi che utilizzano percorsi al di fuori delle sedi di Viale Diana e Viale Ercole. Il cancello Case Rocca (di fronte Villa Bordonaro ai Colli) dovrà invece restare senza blocchi e sarà necessario presidiarlo con personale della Polizia Municipale che unitamente agli organizzatori, consentirà accesso al Parco ai mezzi delle associazioni e delle istituzioni autorizzate. I mezzi autorizzati potranno accedere per scaricare il materiale entro le ore 8:00 ma dovranno uscire dal Parco entro le ore 8:30.

- Come da planimetria sotto riportata.

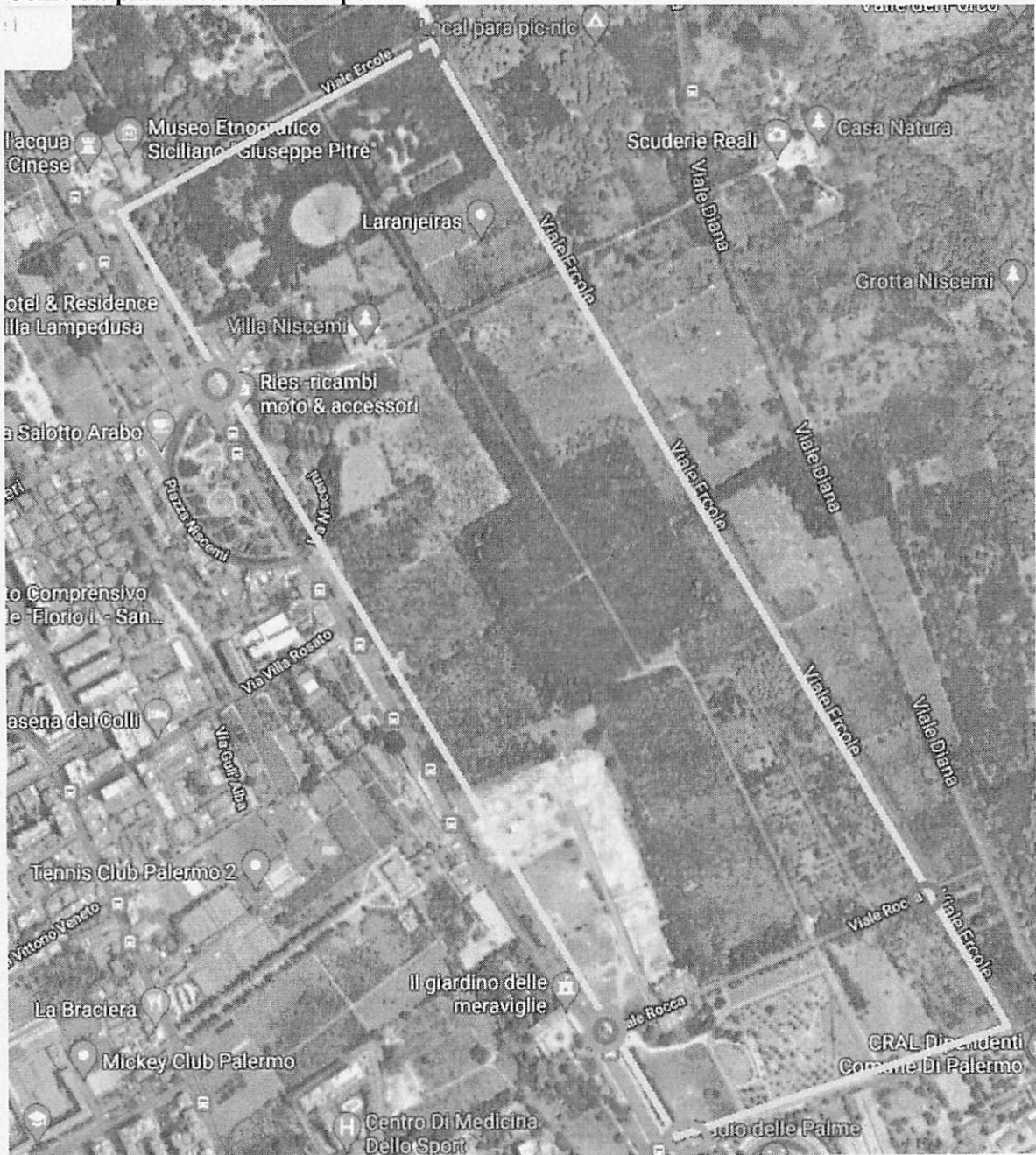

- Dal superiore provvedimento sono esclusi i veicoli delle Forze dell'Ordine, di Soccorso, i mezzi di servizio della Protezione Civile e della Riserva Naturale Orientata "Monte Pellegrino" e, i mezzi dell'Organizzazione (con limite di velocità non superiore a 10Km/h);
- I residenti delle Vie Paolo Giaccone e Sebastiano Bosio, a seguito di verifica sulla documentazione da parte del personale del Comando P.M., potranno raggiungere le vie in premessa percorrendo Via Margherita di Savoia, compresa nel tratto tra Mater Dolorosa e ViaBosio, per raggiungere le proprie abitazioni.

In uscita, i residenti delle Vie S. Bosio e Via P. Giaccone per raggiungere tutte le direzioni dovranno transitare su Via Camarina e successivamente su Via Mater Dolorosa.

Nel contempo, sarà realizzato in occasione dell'evento "La Domenica Favorita", sbarramento fisico affinché sia impedito l'accesso involontario all'interno del Parco della Favorita, secondo le indicazioni che saranno fornite dalla Questura e dagli Organi competenti.

L'Organizzazione provvederà inoltre:

- a munire di apposito contrassegno identificativo il personale avente attinenza con lo svolgimento dell'evento;
- affinché non siano arrecate offese alla estetica delle strade; alla segnaletica stradale (con iscrizioni, manifestini, segni, etc.) e in ogni caso, dovrà essere ripristinata puntualmente la situazione ante evento nei luoghi in cui si svolgeranno gli eventi connessi alla manifestazione;
- dopo la chiusura del percorso, ad effettuare debita ricognizione per l'allontanamento di vetture e di veicoli eventualmente in sosta sulle stesse sede viarie;
- durante gli spostamenti, i pedoni sono da ritenersi personalmente responsabili del proprio comportamento e di eventuali danni provocati.

Inoltre:

- *Fermo restando la necessità di adottare tutte le cautele necessarie ad evitare pericoli per i partecipanti, i divieti e gli obblighi sopra indicati non si applicano ai veicoli in emergenza adibiti a servizi di Polizia, antincendio e pronto soccorso, nonché a quelli specificatamente autorizzati dall'Organizzazione o dagli Organi di Polizia preposti alla vigilanza;*
- *E' posto, altresì, a carico degli Organizzatori, l'onere di dare idoneo preventivo avviso al pubblico della conseguente sospensione temporanea o limitazione del traffico, mediante comunicazione a mezzo stampa /social media.*
- *L'A.M.A.T. provvederà a modificare i percorsi delle linee di trasporto pubblico che solitamente utilizzano Viale Diana e Viale Ercole durante il periodo della manifestazione in considerazione delle limitazioni vigenti nelle vie interessate.*

Ogni precedente disposizione contraria a quelle contenute nella presente ordinanza devertenersi momentaneamente sospesa per il periodo di vigenza del presente provvedimento.

Le norme di cui sopra saranno portate a conoscenza della cittadinanza a mezzo dei prescritti segnali stradali.

Ai trasgressori saranno applicate le sanzioni previste dalle norme vigenti.

Gli Ufficiali e gli Agenti di Polizia Municipale sono incaricati dell'esecuzione del presente provvedimento, come previsto dall'art. 12 del citato D. L.vo.

Avverso al presente provvedimento, ai sensi dell'art. 37-3° comma C.d.S. è ammesso ricorso gerarchico al soggetto competente secondo le formalità e gli effetti di cui all'art. 74 del Reg. Esecuzione C.d.S., inoltre è ammesso ricorso giurisdizionale innanzi al T.A.R. entro 60 (sessanta) giorni dalla data di notifica della stessa.

Per gli eventuali provvedimenti di competenza si trasmette copia del presente provvedimento alla Prefettura di Palermo, ed a tutti i soggetti di cui all'art. 12 del citato D. L.vo.

Si trasmette inoltre all'A.M.A.T., alla RAP, all'Ufficio Stampa del Comune di Palermo, alla/e Circoscrizione/i.; all'Area Verde e Vivibilità Urbana; Portale dello Sport; COIME; Polizia Municipale cerimonialesindaco@comune.palermo.it

Palermo li,

II DIRIGENTE
(Arch. A. Carollo)

