



**COMUNE DI PALERMO**  
**SERVIZIO SICUREZZA LUOGHI DI LAVORO**

Via Lincoln, 144 - Palazzo Barone - 90100 Palermo  
Tel. 091.7403401 - Fax 091.7403444

**VICE SEGRETERIA GENERALE**

*Palazzo delle Aquile*

*Piazza Pretoria*



**APPENDICE AL DOCUMENTO DI  
VALUTAZIONE DEI RISCHI**

*Regolamentazione delle Attività Extra Istituzionali e Congressuali in  
applicazione al Decreto "Green Pass"*

<i>Datore Lavoro</i>	<i>Data</i>	<i>RSPP</i>
Dott.ssa Patrizia Milisenda <i>Patrizia Milisenda</i>	14/10/2021	Geom. Maurizio Centinaro <i>Maurizio Centinaro</i>

## Obiettivi e Scopi

Con il presente documento, si procede ad integrare le misure di prevenzione previste nella precedente valutazione del 19/02/2021 a seguito dell'introduzione della carta verde in relazione allo svolgimento delle attività politiche, di rappresentanza e turistiche" che periodicamente vengono svolte all'interno di alcuni ambienti dell'unità produttiva previste nel Decreto Legge n°52 del 22/04/2021 e dal Decreto Legge n°139 del 8/10/2021.

La suddetta analisi viene effettuata attraverso l'applicazione di quanto previsto nelle linee guida denominate "Linee guida per la ripresa delle attività economiche e sociali" approvate con Decreto del Ministero della Salute del 29/05/2021 con cui vengono specificate le modalità di svolgimento delle suddette attività.

Il presente documento non sostituisce il precedente adottato in data 19/02/2021 ma procede esclusivamente ad integrarlo nella parte relativa all'introduzione della carta verde e al periodo emergenziale al momento presente.

Le zone interessate a questa attività sono il secondo piano (detto Piano Nobile) in cui è presente la Sala delle Lapide e al piano rialzato in cui sono presenti la Sala Rostagno e l'Atrio Interno.

Tutti gli ambienti sopra evidenziati risultano serviti da idonei percorsi di esodo che immettono alle n°2 uscite di emergenza presenti al piano terra.



- **Analisi del Rischio**

**Attività extra Istituzionale – Congressuale – Sala delle Lapidi:**

L'amministrazione comunale periodicamente concede, compatibilmente alle attività politiche istituzionali, l'utilizzo della Sala delle Lapidi ad Associazioni e/o Enti per lo svolgimento di congressi, convegni e/o dibattiti.



Per svolgere la seguente tipologia di attività è necessario procedere ad una limitazione dell'affollamento massimo all'interno della sala di **n°63 persone** così distribuito:

- Negli scranni **n°40**
- Nella zona dedicata al pubblico **n°16**
- Nella zona della Giunta Comunale **n°7**

La distribuzione dei posti deve essere effettuata secondo le modalità previste nella sotto riportata planimetria:



- Analisi del Rischio

**Attività extra Istituzionale – Congressuale – Sala Rostagno:**

Al piano rialzato dell'unità produttiva è presente un ambiente che periodicamente viene utilizzato dall'amministrazione comunale per lo svolgimento di piccoli convegni o riunioni politiche. L'ambiente risulta dotato di due uscite diametralmente opposte che consentono di raggiungere attraverso le due scale di accesso l'area esterna.



Per svolgere la seguente tipologia di attività è necessario procedere ad una limitazione dell'affollamento massimo all'interno della sala di **n°18 persone** con una distribuzione dei posti a sedere secondo le modalità previste nella sotto riportata planimetria:



- Analisi del Rischio

**Attività extra Istituzionale – Congressuale – Atrio Interno:**

L'amministrazione comunale periodicamente concede, compatibilmente con le attività politiche istituzionali, l'utilizzo dell'atrio interno ad Associazioni e/o Enti per lo svolgimento di congressi, convegni e/o dibattiti. Lo spazio interno è servito da due ampie uscite di emergenza che attraverso le rispettive rampe di scale consentono di raggiungere direttamente l'area esterna.



Per svolgere la seguente tipologia di attività è necessario procedere ad una limitazione dell'affollamento massimo all'interno dell'Atrio ad un massimo di **n°41 persone** con una distribuzione dei posti a sedere secondo le modalità previste nella sotto riportata planimetria:

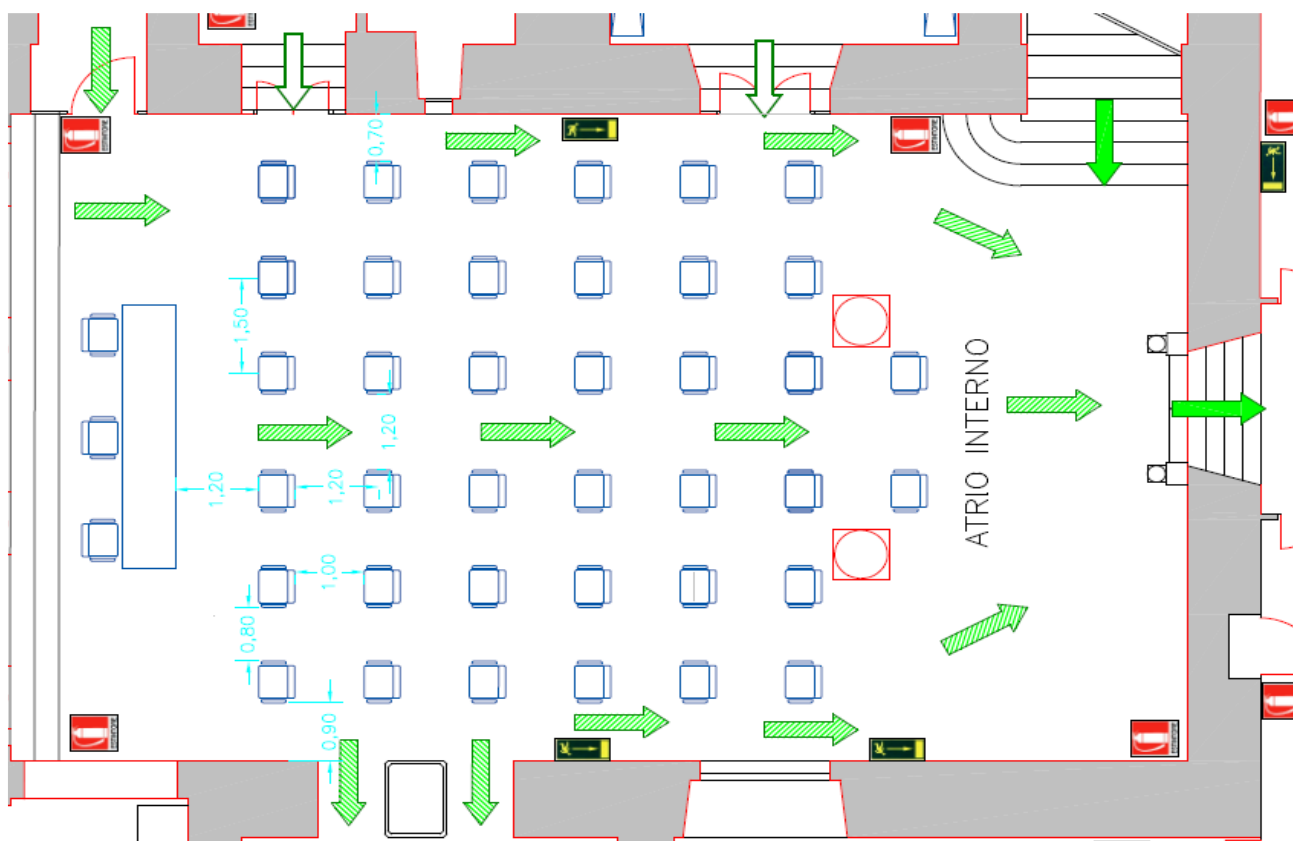

- **Analisi del Rischio**

Inoltre dovranno essere predisposte le seguenti misure organizzative di mitigazione del rischio che devono essere applicate a tutte le tipologie di manifestazioni che a vario titolo si svolgeranno all'interno degli ambienti precedentemente descritti:

- ✓ Verifica all'ingresso del Green Pass a tutti i partecipanti organizzatori compresi;
- ✓ Controllo all'ingresso della temperatura a tutti i partecipanti organizzatori compresi;
- ✓ Registrazione in apposito documento di tutti i soggetti che accedono;
- ✓ Ingresso consentito esclusivamente con la mascherina indossata;
- ✓ Obbligo di sanificazione delle mani prima di accedere all'interno della struttura con il gel disinfettante;
- ✓ Obbligo di mantenere sempre indossata la mascherina per tutta la durata della permanenza all'interno della struttura e nel corso della manifestazione;
- ✓ Effettuare una continua e periodica ventilazione dei locali utilizzati;
- ✓ Divieto assoluto di formazione di capannelli all'interno dell'unità produttiva;
- ✓ Mantenere sempre il distanziamento sociale all'interno della struttura;
- ✓ Occorre effettuare una accurata pulizia sia prima che dopo l'utilizzo degli ambienti assegnati con particolare attenzione all'igienizzazione degli elementi di contatto, dei piani e dei servizi igienici;
- ✓ Mettere a disposizione all'interno dei locali concessi appositi dispenser erogatori di gel disinfettante per le mani;
- ✓ Dotare i servizi igienici di erogatori di sapone liquido per le mani e tovaglioli asciugamani di carta del tipo usa e getta;
- ✓ All'ingresso in caso di presenza di code, le persone dovranno essere invitate al rispetto del distanziamento e ad indossare la mascherina;
- ✓ Predisporre apposito documento con cui il responsabile dell'organizzazione dell'evento si impegna a comunicare alla funzione datoriale eventuali positività di soggetti partecipanti, presentatisi successivamente alla manifestazione;

- **Analisi del Rischio**

Si riportano di seguito i percorsi di esodo delle zone interessate dalle superiori attività:

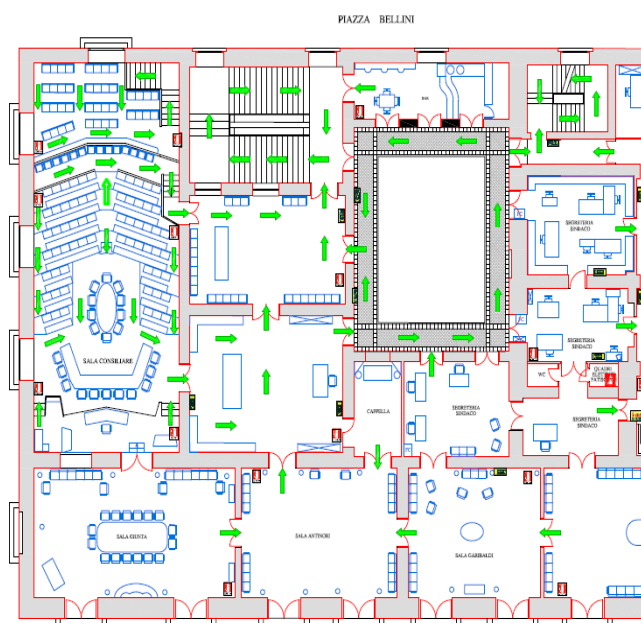

Piano Secondo (Piano Nobile)

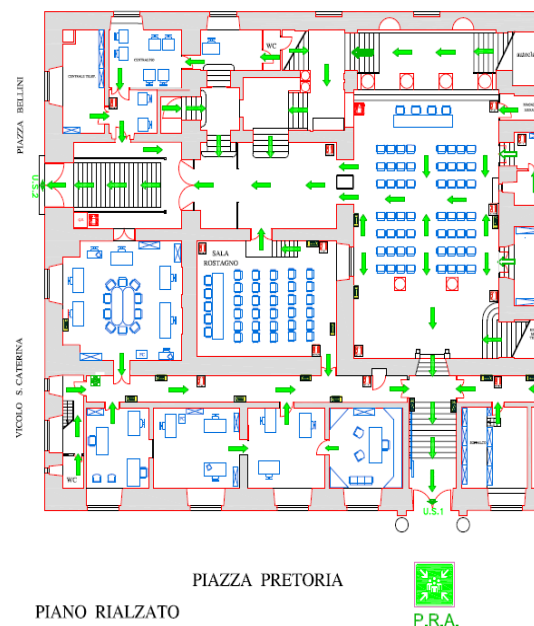

Piano Rialzato

### **AZIONI DI MITIGAZIONE DEL RISCHIO**

➤ **GESTIONALE**

- Durante qualsiasi attività svolta all'interno dell'unità produttiva i due portoni esterni (Piazza Pretoria e Piazza Bellini) devono essere mantenuti sempre aperti e presidiati;
- Durante lo svolgimento di attività all'interno dell'ambiente denominato "Sala delle Lapidi" gli infissi delle n°3 porte presenti dovranno essere mantenute sempre libere e fruibili;
- Durante lo svolgimento di qualsiasi attività all'interno dell'ambiente denominato "Sala Rostagno" è necessario mantenere sempre aperte le ante delle n°2 porte presenti;
- Durante lo svolgimento di qualsiasi attività all'interno degli ambienti denominati "Sala delle Lapidi, Sala Rostagno e Atrio Interno" si dovrà garantire un presidio minimo di n°2 addetti alle emergenze e primo soccorso;
- Al termine di qualsiasi attività, e sempre prima di uscire dai locali, bisogna assicurarsi che tutti gli apparecchi elettrici presenti siano spenti e disattivati.
- La sistemazione dei posti a sedere, in Sala delle Lapidi, Sala Rostagno e nell'Atrio Interno devono rispettare i grafici sopra riportati;
- Non devono essere occupate le corsie di transito presenti in Sala Rostagno e nell'Atrio Interno;

- *Analisi del Rischio*

➤ *STRUTTURALE*

- Occorre collocare le lampade di emergenza “portatili”, nei seguenti ambienti: Sala Consiliare, Stanze del Sindaco e Giunta, lungo lo scalone monumentale, nell’Atrio Interno e Sala Rostagno;
- Occorre aumentare il numero dei cartelli di segnaletica di emergenza;
- Occorre verificare il posizionamento e il numero degli estintori presenti negli ambienti utilizzati ed effettuare la verifica periodica;