



CITTA' DI PALERMO
Area della Riqualificazione Urbana e delle Infrastrutture
Ufficio Edilizia scolastica

Progetto per la manutenzione straordinaria della copertura
dell'Asilo Nido "Pantera Rosa" ubicato a Palermo in Cortigiani, 43

<input type="checkbox"/>	Progetto preliminare
<input checked="" type="checkbox"/>	Progetto definitivo
<input type="checkbox"/>	Progetto esecutivo
<input type="checkbox"/>	Sicurezza del
<input type="checkbox"/>	Sicurezza del
<input type="checkbox"/>	Sicurezza del

Elaborato: TAV. 2

Scala: 1:100

Oggetto:

PIANTA DELLE COPERTURE STATO DI FATTO

Il Progetta
Geom. Marcello Balsamo

Il RUP
Arch. Diletta De Angelis Riccioli

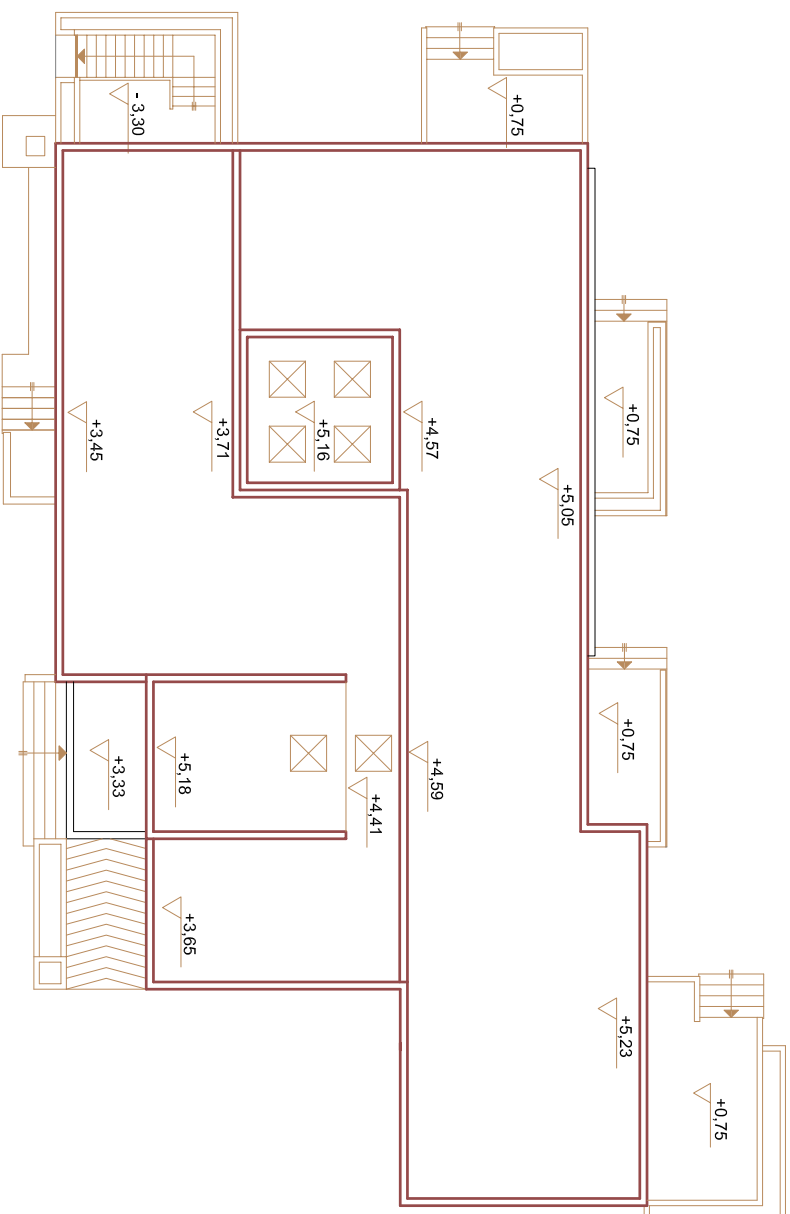

Asilo Nido "Pantera Rosa"
Via Cortigiani, civ. 12
Sup. Coperta mq. 400,00
Sup. Pertinenza Esterna mq. 1.248,00
PIANTA COPERTURA STATO DI FATTO