

SEZIONE A-A'

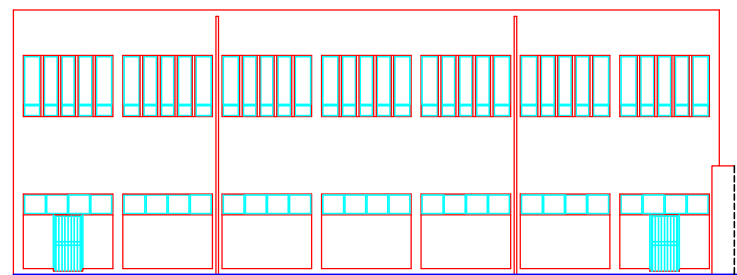

PALESTRA - PROSPETTO OVEST

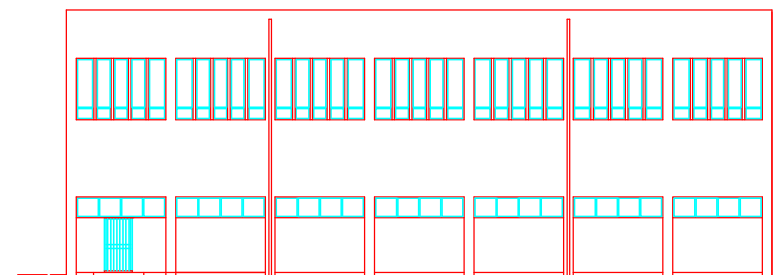

PALESTRA - PROSPETTO EST

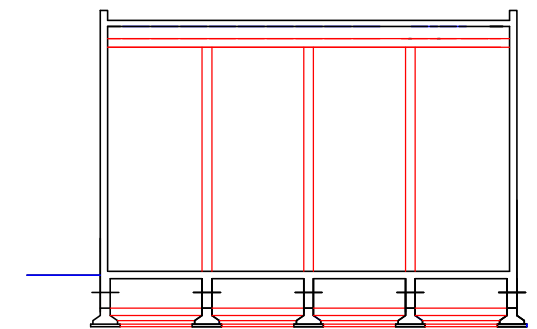

SEZIONE B-B'



COMUNE DI PALERMO

AREA TECNICA DELLA RIQUALIFICAZIONE URBANA E DELLE
INFRASTRUTTURE

UFFICIO EDILIZIA SCOLASTICA

OGGETTO

Progetto di riqualificazione e messa a norma e
sicurezza della palestra del plesso S.M.S.
LEONARDO DA VINCI di via Serradifalco - Palermo

STATO DI FATTO - PROSPETTI E SEZIONI

TAV. 3

Progetto prel.
Progetto def.
Progetto esec.

SCALA : 1:100

IL GRUPPO DI PROGETTAZIONE

Geom. MARCELLO BALSAMO

Arch. BRIGITTA SANFILIPPO

IL RESPONSABILE UNICO
DEL PROCEDIMENTO

Ing. GAETANO RUSSO

IL DIRIGENTE

Arch. ROBERTA ROMEO