

PROGETTO SU VIA G. M. PUGLIA  
Scala 1:100

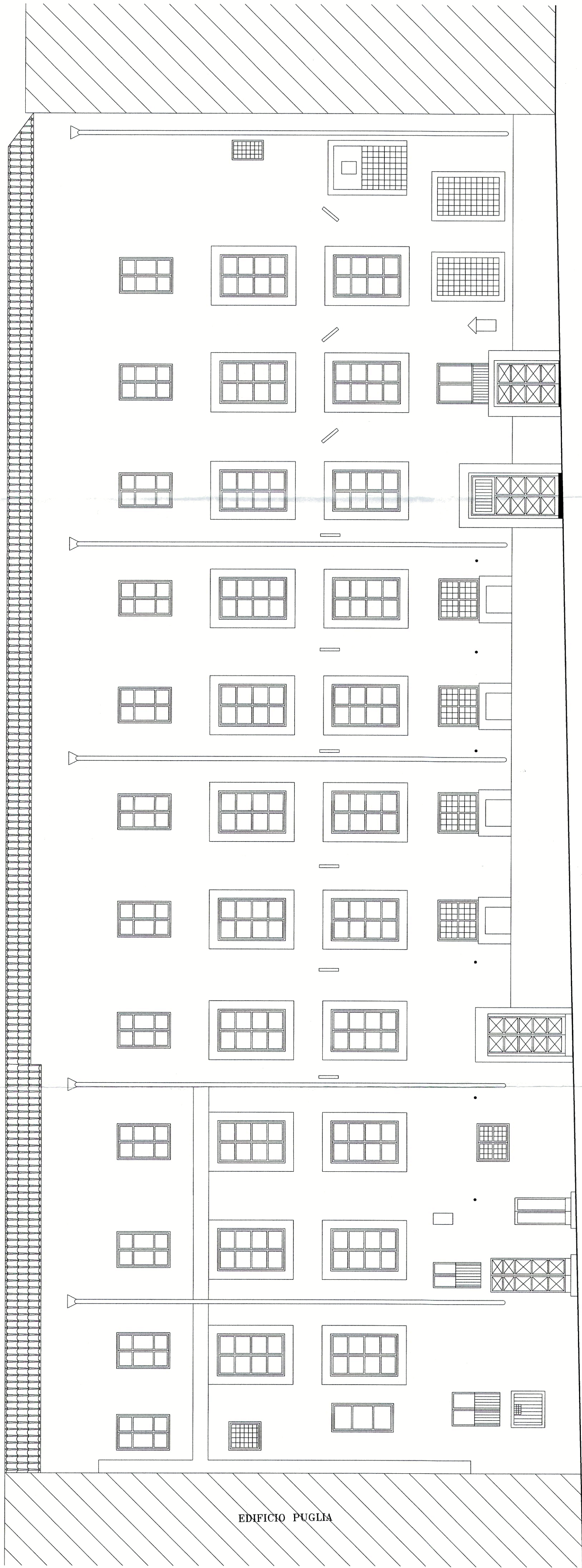

EDIFICIO PUGLIA

PROGETTO INTERNO  
Scala 1:100

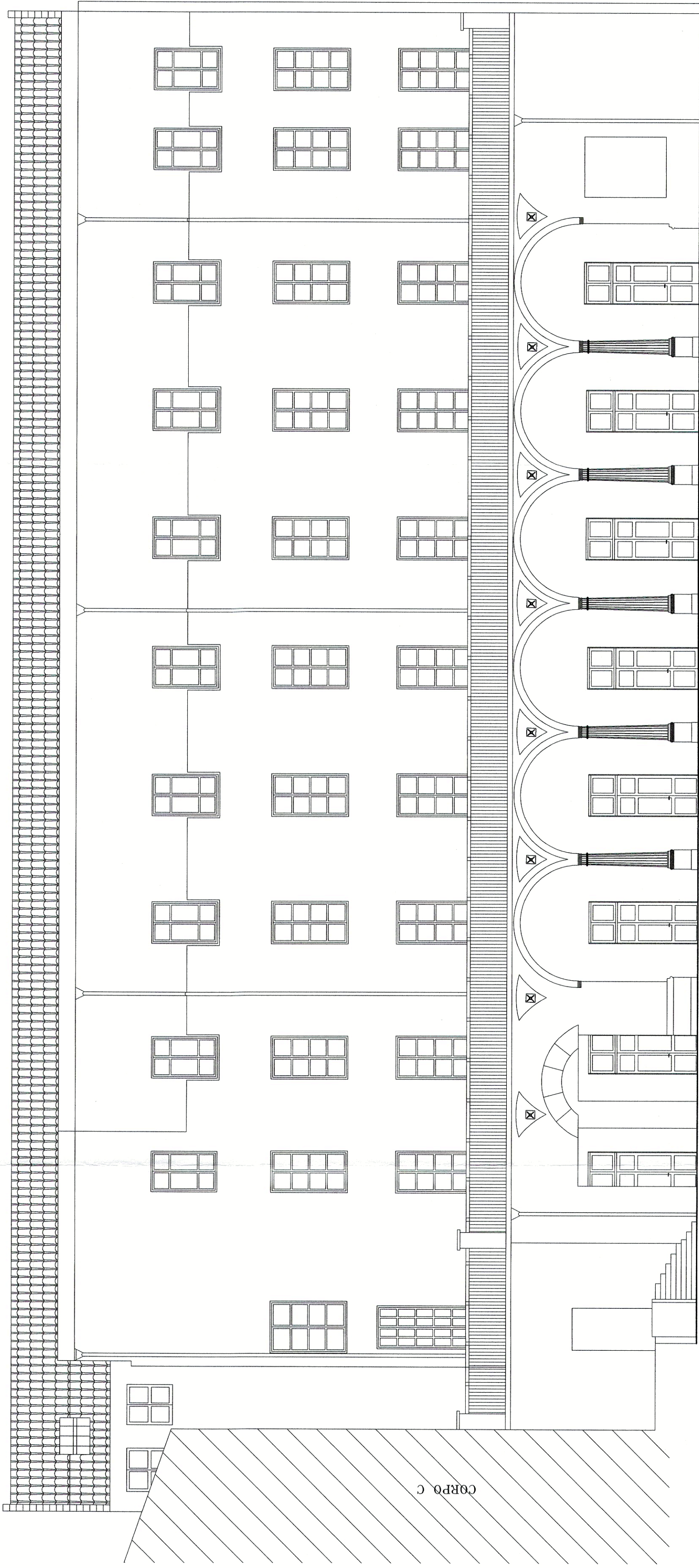

CORPO C

# COMUNE DI PALERMO

Interventi urgenti per la messa in sicurezza ed il miglioramento statico, con particolare riguardo ai corpi A, E ed H, del complesso monumentale di Santa Chiara compreso tra Rua Formaggi e piazza Santa Chiara a Palermo

- LEGENDA COMPLESSO S. CHIARA
- A Laboratori - Alloggi
  - B Accoglienza
  - C Teatro
  - D Sala Didattiche
  - E Biblioteca - Cucina
  - F Comunità - Alloggio
  - G P.E.S. - Cinema
  - H Comunità Alloggio
  - I Chiesa
  - L-M Spazi Liberti

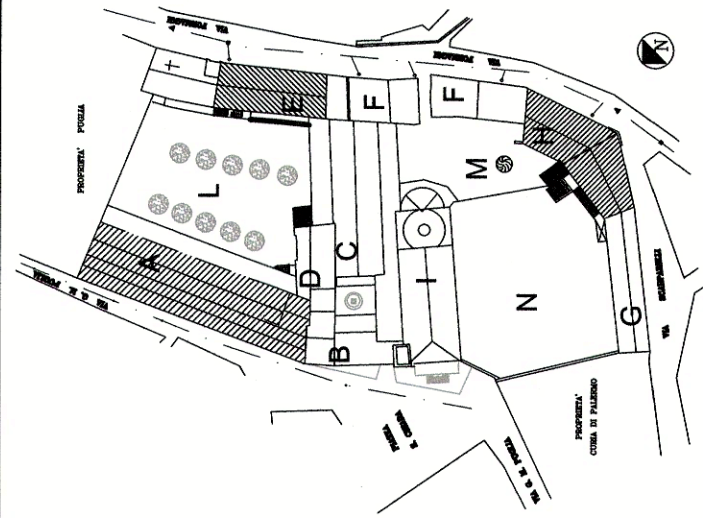

## PROGETTO ESECUTIVO

CODICE ELABORATO	OGGETTO	SCALA
A.D002.A	Corpo A	1:100
CODICE FILE	Stato di fatto	
A.D002.A.DWG	Prospetti	
REVISIONE N°	DATA	DESCRIZIONE REVISIONE E RIFERIMENTI DOCUMENTI SOSTITUITI
A	LUGLIO 2011	Emissione per consegna

RESPONSABILE UNICO DEL PROCEDIMENTO:

Ing. Bruno Ciferri

PROGETTAZIONE:

Ing. Antonio Alparone

Arch. Giuseppe Costa

DIREZIONE LAVORI:

Direttore Lavori: Ing. Antonio Alparone

Direttore Operativo: Arch. Giuseppe Costa

RESPONSABILE PER LA SICUREZZA:

Arch. Calogero Marzullo

UFFICIO CITA' STORICA  
COMUNE DI PALERMO

PROV. DI CATANIA  
SEZIONE DI PALERMO  
N. 684



Ing. Bruno Ciferri  
30/11/2016  
Vista la verifica del 29/11/2016, si esprime Parere Tecnico Favorevole, ai sensi dell'art. 5 comma 3 della L.R. 12/2011, prot. n. 19097/8 del 29/11/2016, e si riferisce ai sensi dell'art. 25 comma 8 del D. Lgs. 50/2016, con contestuale atto prot. n. 18102/4 del