

Prospetto principale
Scala 1:200

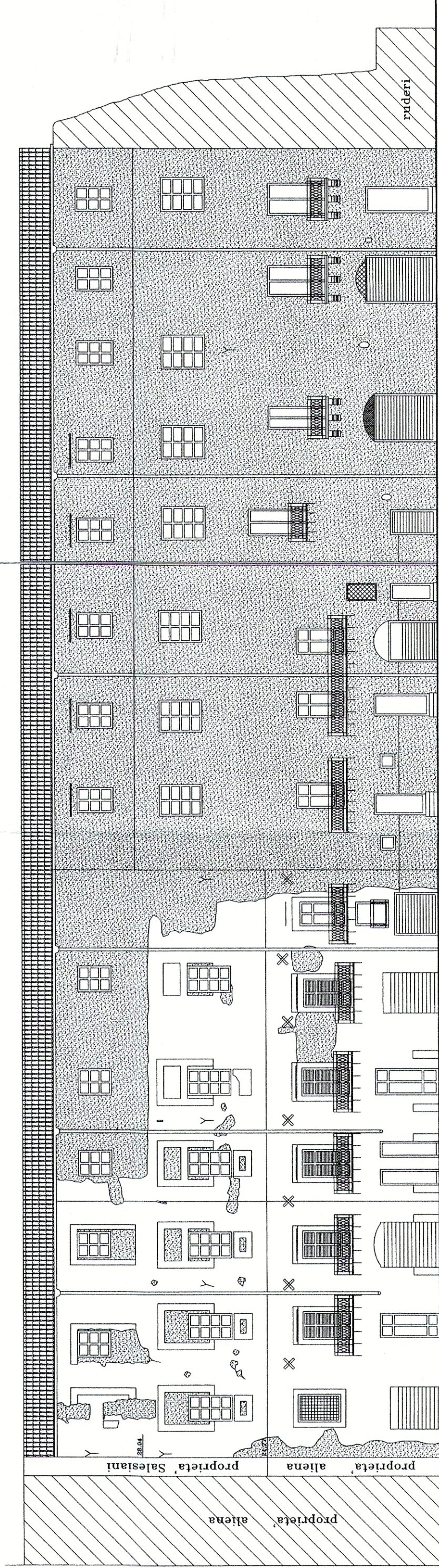

PROSPETTO SU VIA SCARPARELLI

PROSPETTO SU VIA RUA FORMAGGI

Prospetto interno
Scala 1:200

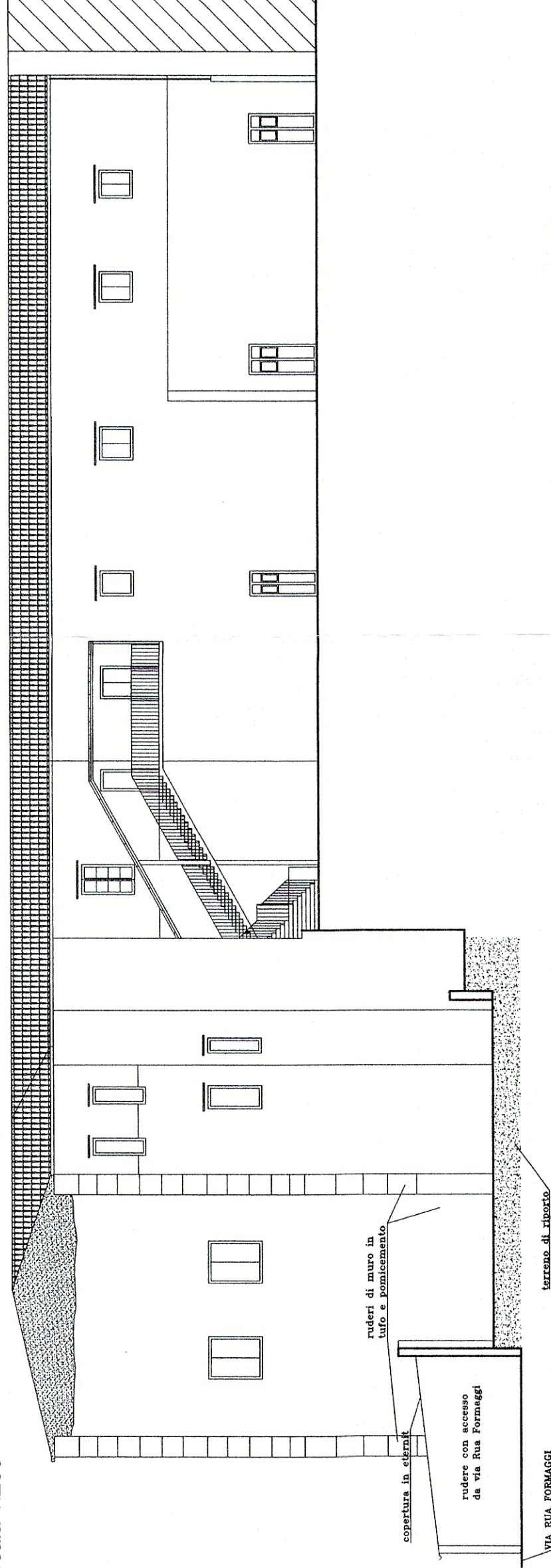

COMUNE DI PALERMO

Interventi urgenti per la messa in sicurezza ed il miglioramento statico, con particolare riguardo ai corpi A, E ed H, del complesso monumentale di Santa Chiara compreso tra Rua Formaggi e piazza Santa Chiara a Palermo

LEGENDA COMPLESSO S. CHIARA

- A Laboratori - Alloggi
- B Accoglienza
- C Teatro
- D Aule Didattiche
- E Refettorio - Cucina
- F Comunità Alloggio
- G P.G.S. - Oratorio
- H Comunità Alloggio
- I Chiesa
- L-M-N Spazi Liberi

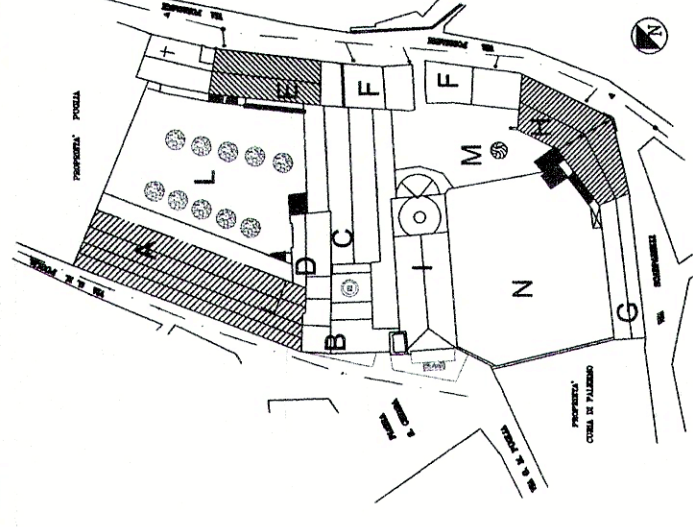

PROGETTO ESECUTIVO

CODICE ELABORATO

H.D002.A

CODICE FILE

H.D002.DWG

REVISIONE N°

A

DATA

LUGLIO 2011

DESCRIZIONE REVISIONE E RIFERIMENTI DOCUMENTI SOSTITUITIVI

Emissione per consegna

SCALA:

1:200

OGGETTO:

Corpo H

Stato di fatto

Prospetti

COMUNE DI PALERMO
Ufficio Città Storica

Vista la verifica del 29/11/2016, si esprime Parere Tecnico favorevole, ai sensi dell'art. 5 comma 3 della L.R. 12/2011, prot. n. 1909718 del 29/11/2016, e si valida ai sensi dell'art. 26 comma 8 del del D. Lgs. 50/2016, con contestuale atto prot. n. 1914024 del 30/11/2016.

RESPONSABILE UNICO DEL PROCEDIMENTO:
Ing. Bruno Orlando

PROGETTAZIONE:
Ing. Antonio Alparone
Arch. Giuseppe Costa

DIREZIONE LAVORI:
Direttore Lavori: Ing. Antonio Alparone
Direttore Operativo: Arch. Giuseppe Costa

RESPONSABILE PER LA SICUREZZA:
Arch. Calogero Marzullo

VISTI:

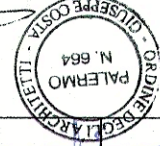
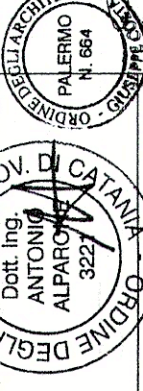

Ing. Bruno Orlando

