

PIANO TERRA

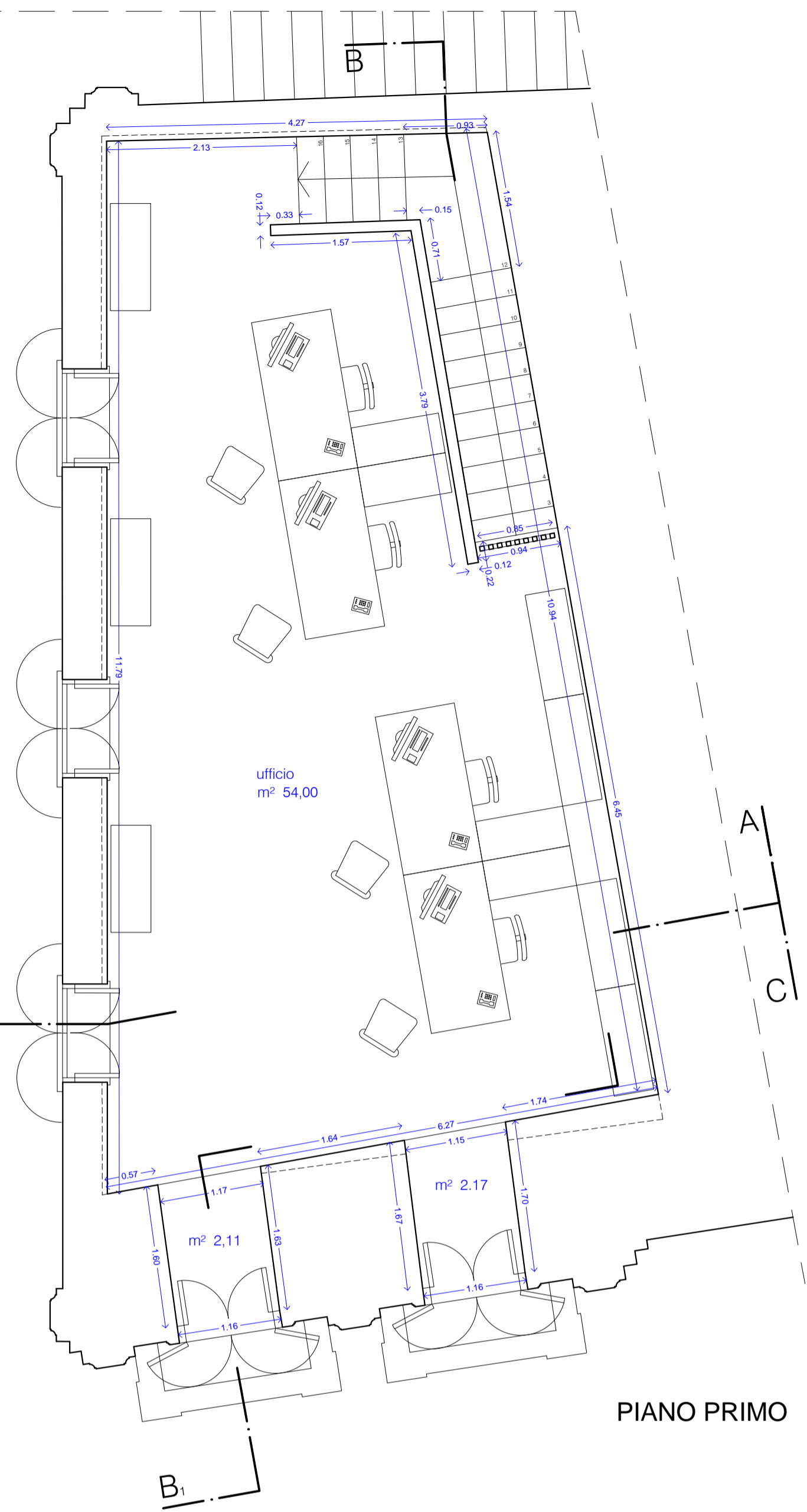

PIANO PRIMO

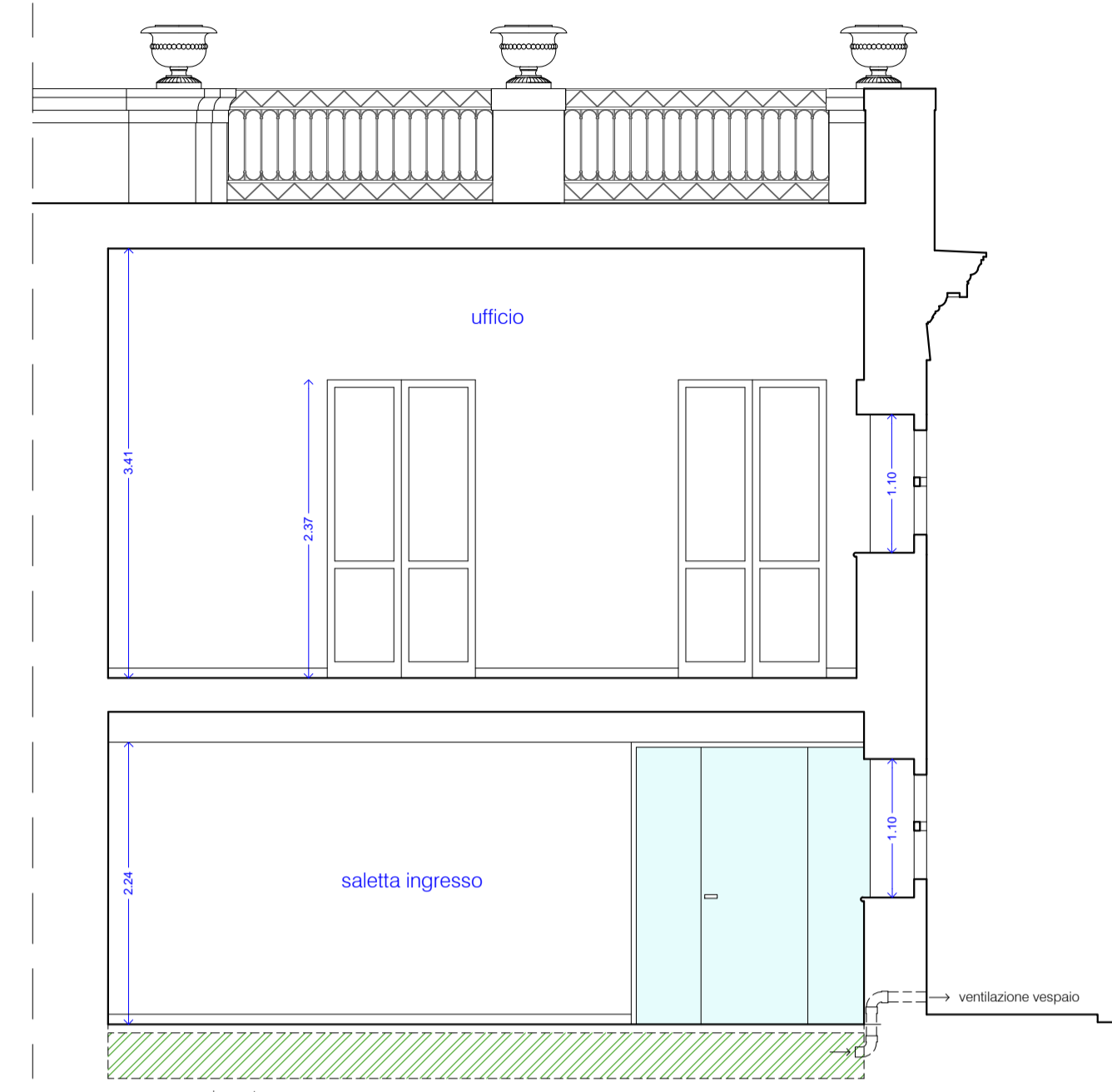

Sezione C - C



Fronte su Foro Umberto Primo

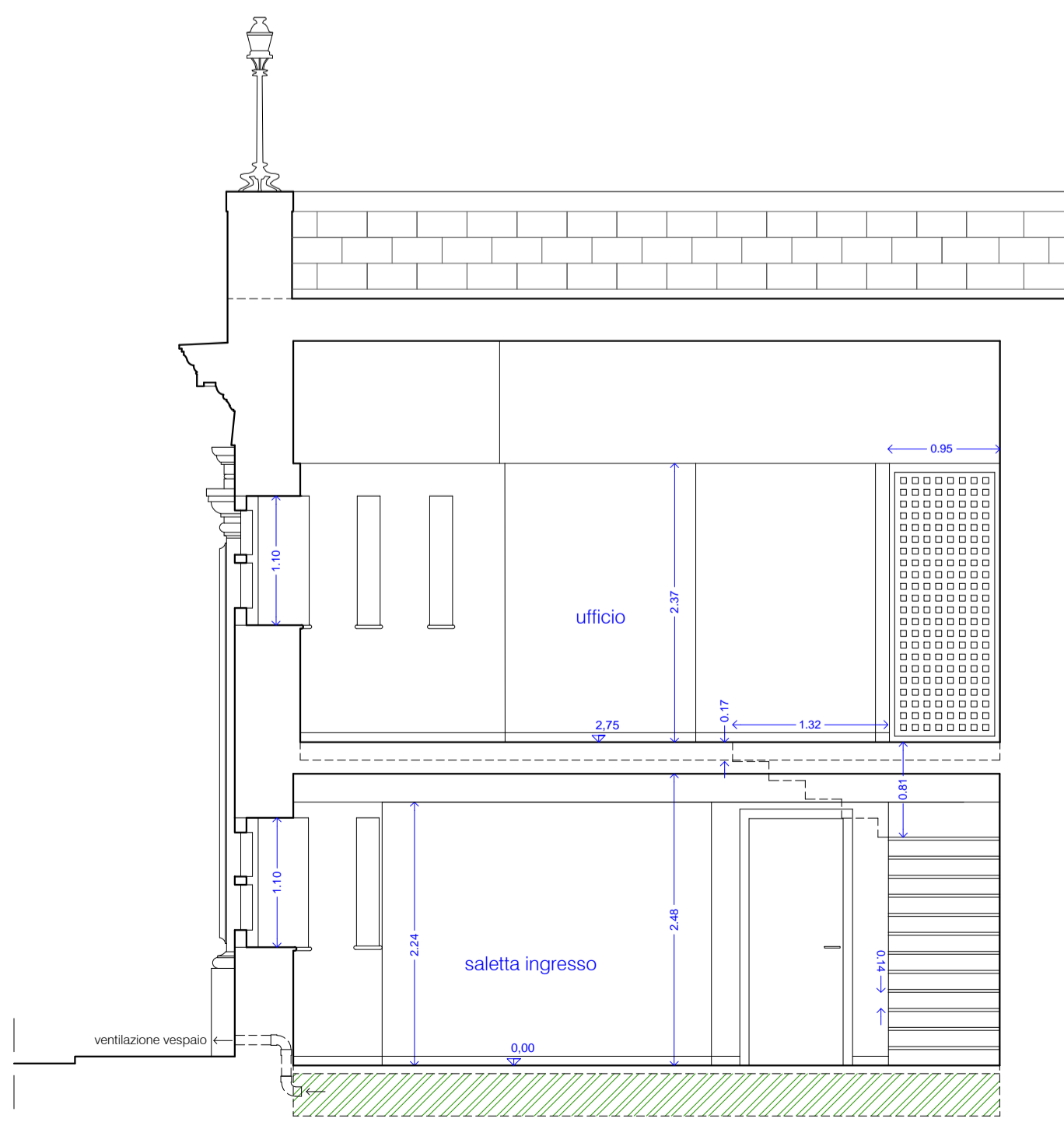

Sezione A - A

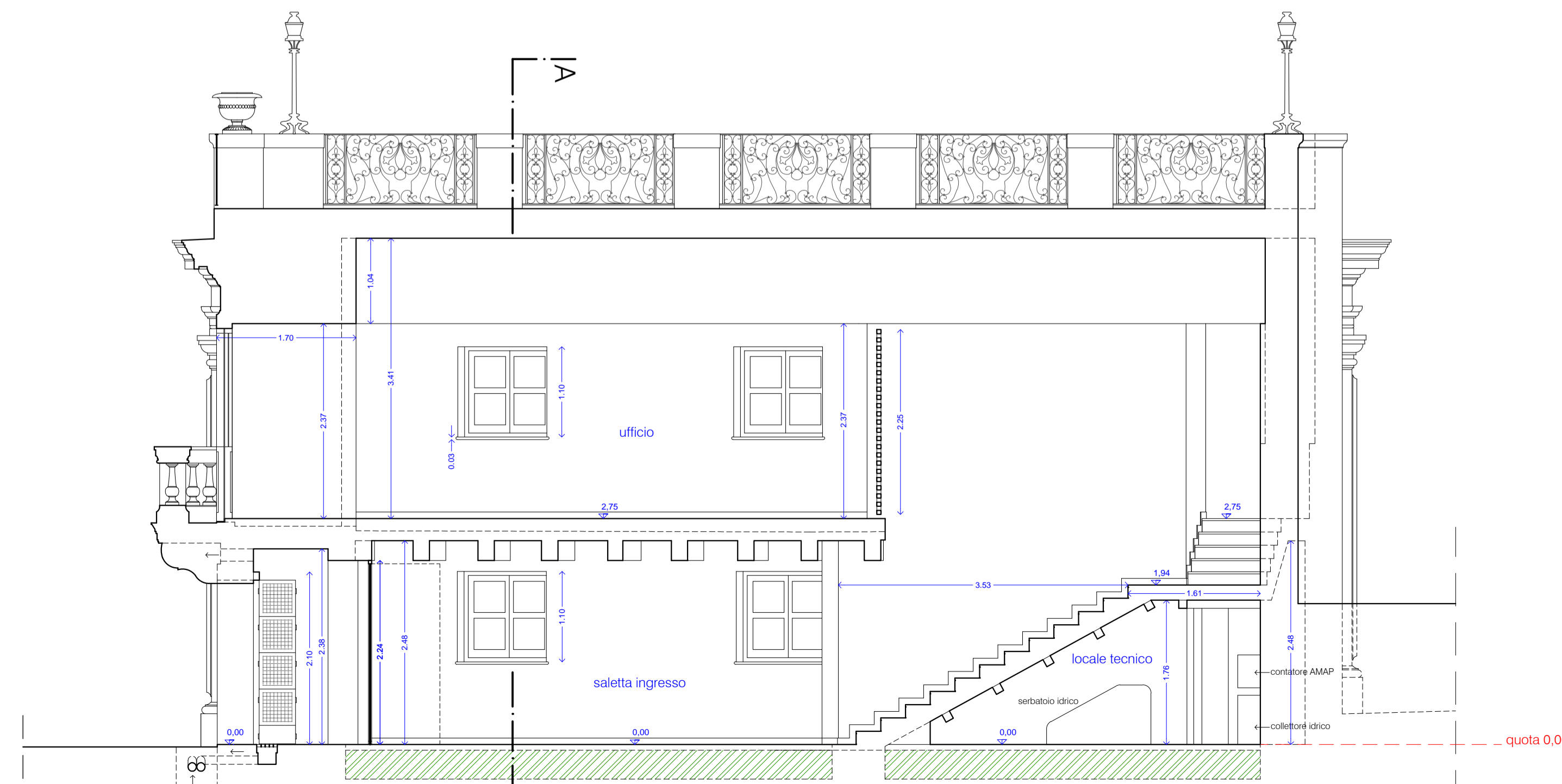

Sezione B - B_i

COMUNE DI PALERMO
AREA DELLA GESTIONE DEL TERRITORIO

Completamento della "Casina dei nobili" ad angolo
tra Foro Umberto Primo e Salita Mura delle Cattive

PROGETTO ESECUTIVO

Tavola 3 - Progetto - scala 1:50

GRUPPO DI PROGETTAZIONE
arch. Giovanni Crivello (coordinatore)
arch. Lucia Bonfiglio
geom. Salvatore Lomonte
arch. Giuseppe Prestigiaco
arch. Barbara Vitale
COORDINATORE PER LA SICUREZZA
arch. Lucia Bonfiglio

RESPONSABILE UNICO DEL PROCEDIMENTO
arch. Giovanni Crivello

CAPO AREA
arch. Nicola Di Bartolomeo

aprile 2014