

PIANO TERRA

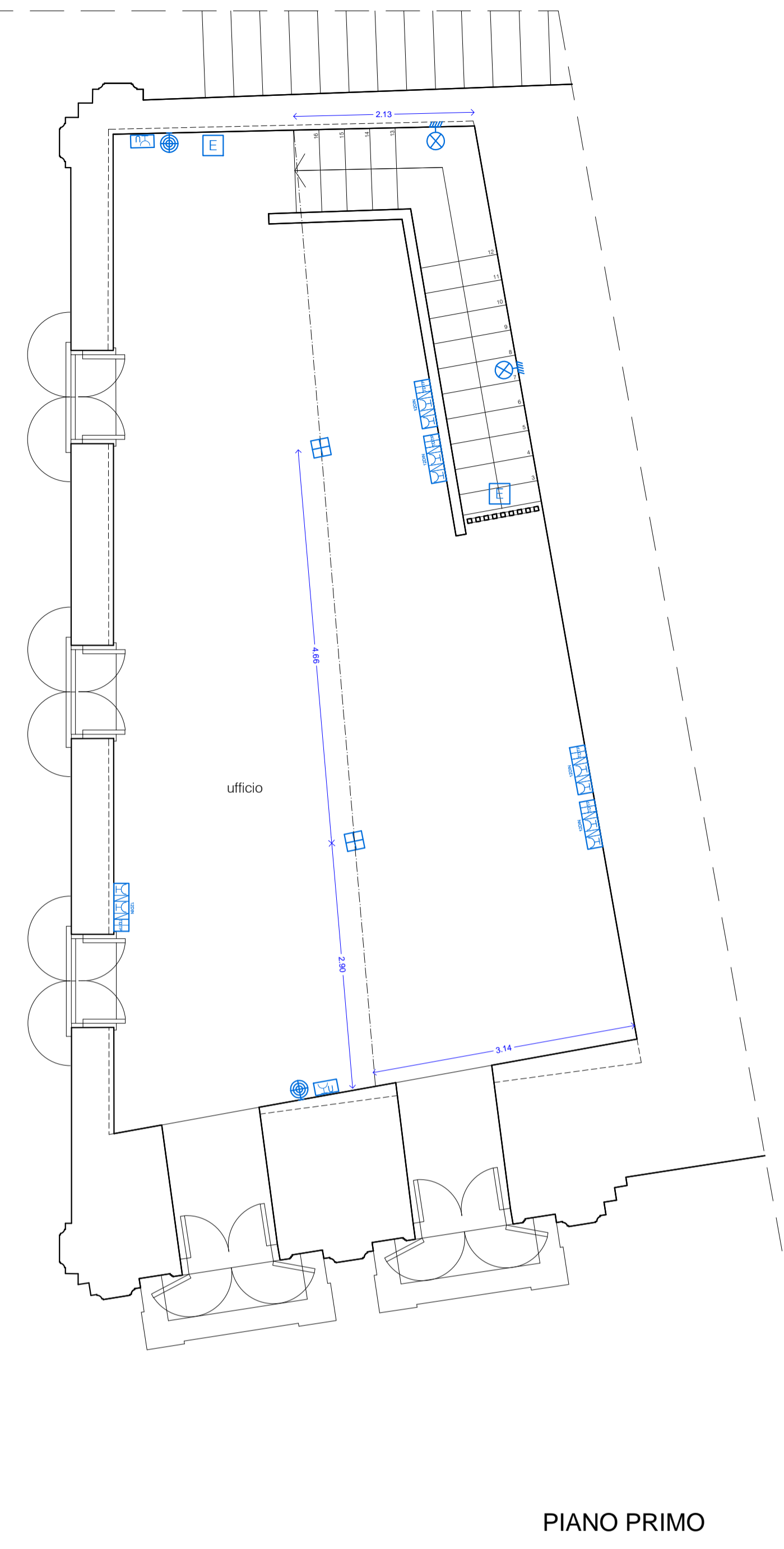

PIANO PRIMO

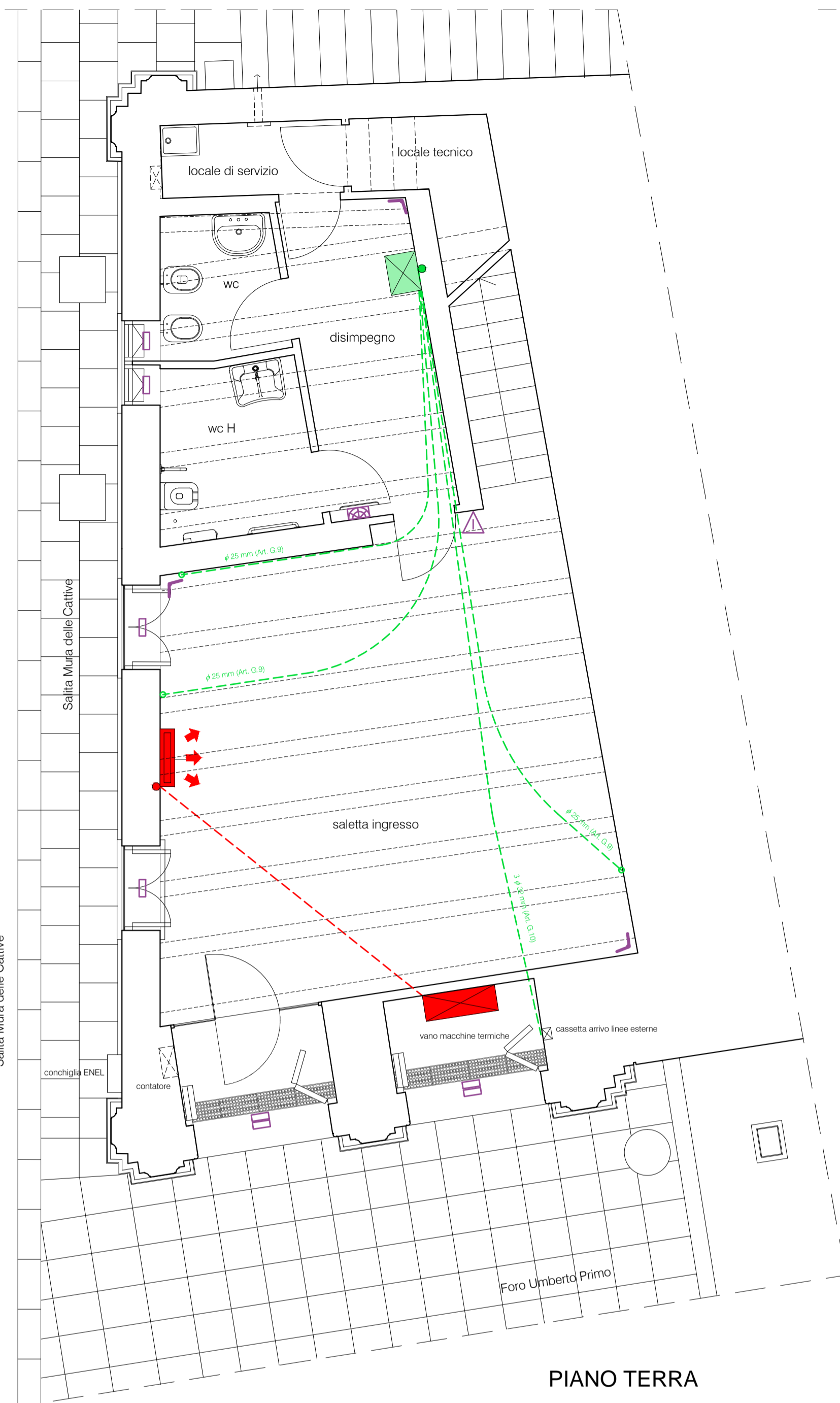

PIANO TERRA

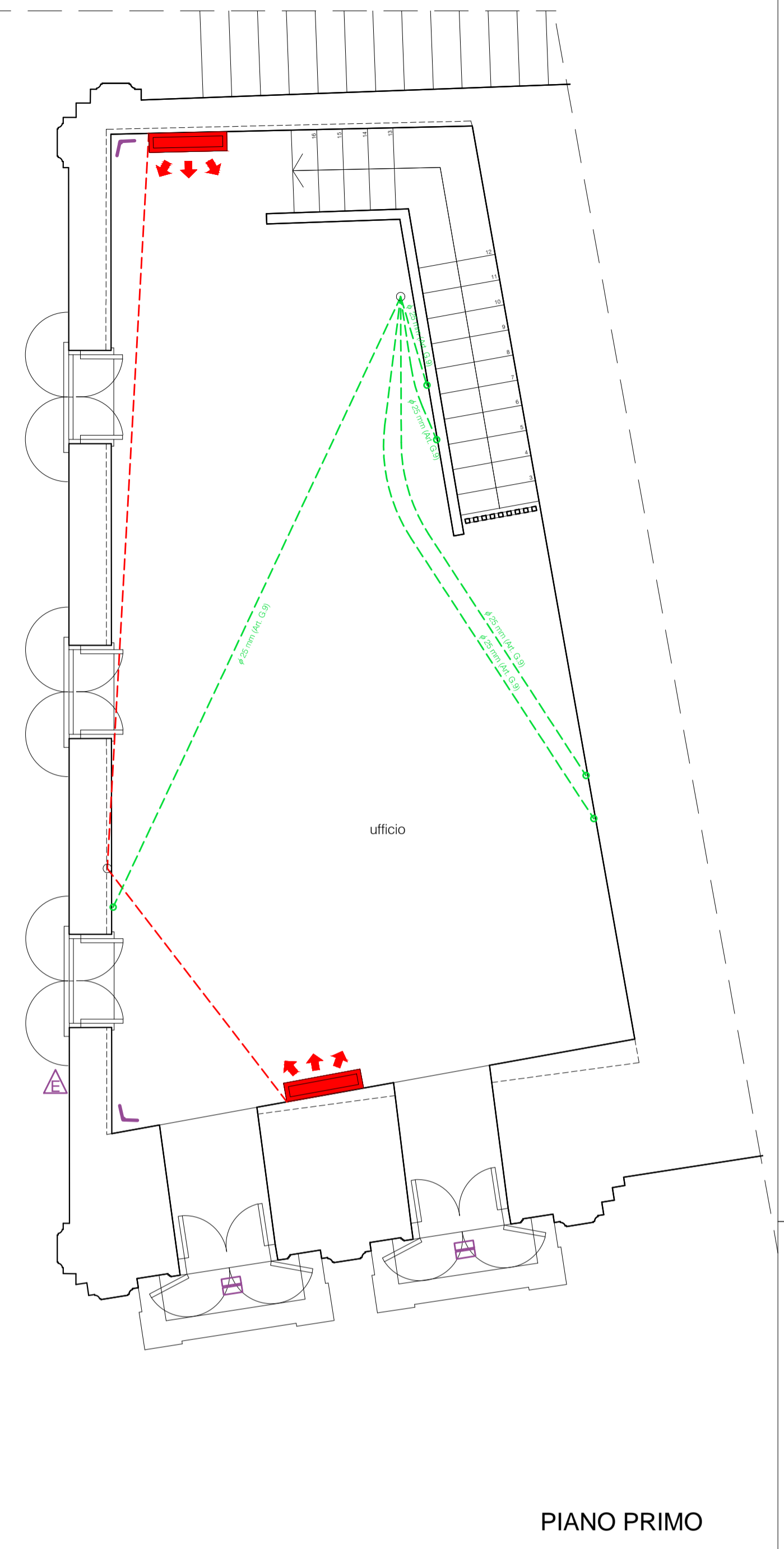

PIANO PRIMO

IMPIANTO ELETTRICO

- Quadro Elettrico Generale (Art. G.15)
- Pozzetto di ispezione dispersore di terra (Art. G.14)
- Dispersore di terra in treccia di rame (Art. G.14)
- Punto di comando per punto luce (Art. G.2)
- Punto di comando illuminabile (Art. G.3)
- Punto di collegamento per apparecchiatura elettrica (Art. G.4)
- Punto presa di corrente bipasso 2x10/16A universale (Art. G.5)
- Postazione di lavoro in contenitore 12 DIN (Art. G.6)
- Punto di comando a tirante per avvisatore ottico e acustico (Art. G.7)
- Punto luce (Art. G.1) per avvisatore ottico e acustico (Art. G.8)
- Punto luce (Art. G.1) per faretto a plafone IP65 (Art. G.16)
- Punto luce (Art. G.1) per applique a luce riflessa (Art. G.17)
- Punto luce (Art. G.1) per sospensione a profilo (Art. G.18)
- Punto luce (Art. G.1) per lampada a parete (Art. G.19)
- Punto luce (Art. G.1) per applique con aggancio dietro specchio (Art. G.20)
- Punto luce (Art. G.1) per lampada di emergenza IP40 (Art. G.21)
- Aspiratore (Art. G.25)

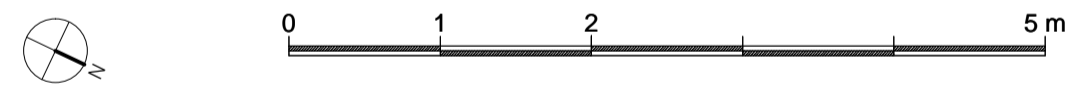

IMPIANTO TERMICO

- Unità esterna (Art. H.1)
- Unità interna (Art. H.1)
- Tubazione in rame coibentata sottotraccia (Art. H.1)
- Tubazioni ascendenti (Art. H.1)

IMPIANTO TELEFONICO E TRASMISSIONE DATI

- Armadio rak (Art. G.22)
- Cavidotto in materiale termoplastico autoestinguente sottotraccia (Art. G.6)

IMPIANTO ANTINTRUSIONE

- Centrale (Art. L.1)
- Sensore volumetrico (Art. L.1)
- Contatto magnetico (Art. L.1)
- Sensore reed (Art. L.1)
- Sirena interna (Art. L.1)
- Sirena esterna (Art. L.1)

COMUNE DI PALERMO
AREA DELLA GESTIONE DEL TERRITORIO

Completamento della "Casina dei nobili" ad angolo tra Foro Umberto Primo e Salita Mura delle Cattive

PROGETTO ESECUTIVO

Tavola 4 - Impianti - scala 1:50

GRUPPO DI PROGETTAZIONE arch. Giovanni Crivello (coordinatore) arch. Lucia Bonfiglio geom. Salvatore Lomonte arch. Giuseppe Prestigiaco arch. Barbara Vitale	RESPONSABILE UNICO DEL PROCEDIMENTO arch. Giovanni Crivello
COORDINATORE PER LA SICUREZZA arch. Lucia Bonfiglio	CAPO AREA arch. Nicola Di Bartolomeo