



COMUNE DI PALERMO
Settore Centro Storico

COMUNE DI PALERMO
Settore Città Storica

Vista la verifica del 21 giugno 2013, si esprime **Parere Tecnico favorevole**, ai sensi dell'art. 5 comma 3 della L.R. 12/2011, con contestuale atto n. 18/2013/CS del 20 dicembre 2013.

7 DIC. 2013

IL R.U.P.
Ing. Tonino Martelli



COMUNE DI PALERMO
Settore Città Storica

Visto il Parere Tecnico n. 18/2013/CS del 20/12/2013, si **valida il lotto A** del progetto esecutivo ai sensi dell'art. 55 del DPR 207/2010 con contestuale atto n. 04/2013/CS del 20/12/2013.

2 DIC. 2013

IL R.U.P.
Ing. Tonino Martelli

INTERVENTI URGENTI PER LA MESSA IN SICUREZZA E IL MIGLIORAMENTO STATICO DEL COMPLESSO MONUMENTALE DELLO SPASIMO

PROGETTO ESECUTIVO

TAV.	3
ALL.	4
DATA	Giugno-12

ELABORATO
Dissesti, degradi e quadro fessurativo delle murature e degli orizzontamenti, con indicazioni dei materiali: Prospetti e Sezioni.

SCALA	1:200

I PROGETTISTI

Ing. Giuseppe Di Marzo



COMUNE DI PALERMO
Settore Città Storica

IL R.U.P.

Ing. Tonino Martelli

Visto il Parere Tecnico n. 18/2013/CS del 20/12/2013, si **valida il lotto C** del progetto esecutivo ai sensi dell'art. 26 del D. lgs. 50/2016 con contestuale atto n. 1798749/CS del 28/10/2016.



IL R.U.P.
Ing. Tonino Martelli

Arch. Lorella Cacciatore

8 OTT. 2016

Visto:

Il Dirigente Servizio II OO.PP.



COMUNE DI PALERMO
Settore Centro Storico

COMUNE DI PALERMO
Settore Città Storica

Vista la verifica del 21 giugno 2013, si esprime **Parere Tecnico favorevole**, ai sensi dell'art. 5 comma 3 della L.R. 12/2011, con contestuale atto n. 18/2013/CS del 20 dicembre 2013.

Visto il **Parere Tecnico** n. 18/2013/CS del 20/12/2013, si valida il lotto A del progetto esecutivo ai sensi dell'art. 55 del DPR 207/2010 con contestuale atto n. 04/2013/CS del 20/12/2013.

INTERVENTI URGENTI PER
LA MESSA IN SICUREZZA E IL MIGLIORAMENTO STATICO
DEL COMPLESSO MONUMENTALE DELLO SPASIMO

PROGETTO ESECUTIVO

TAV.	3
ALL.	4
DATA	Giugno-12

ELABORATO
Dissesti, degradi e quadro fessurativo delle murature e degli orizzontamenti, con indicazioni dei materiali: Prospetti e Sezioni.

SCALA	1:200
-------	-------

I PROGETTISTI
Ing. Giuseppe Di Marzio

IL R.U.P.
Ing. Tonino Martelli

Arch. Lorella Cacciatore

Visto:
Il Dirigente Servizio II OO.PP.

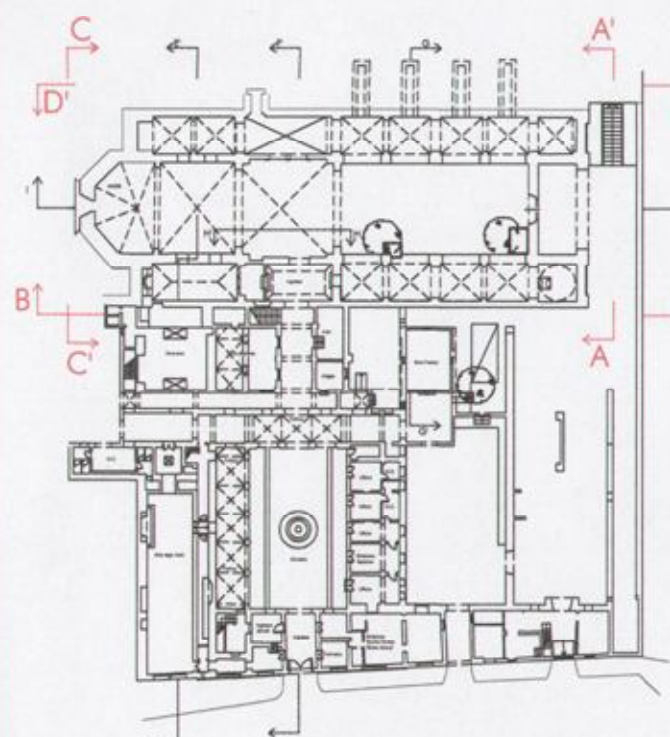

PROSPETTO SU VIA DELLO SPASIMO

LEGENDA	
Indagine sull'integrità architettonica	
Degrado	Simbolo
Materiali lapidei	
Presenza di vegetazione, licheni, muschi e piante.	
Unità di imbottitura.	
Macchia di umidità di risalita. Presenza di acqua nel terreno su cui aderisce l'edificio. Le caratteristiche di porosità e di igroscopicità del materiale determinano il passaggio dell'acqua ai muri.	
Crollo - Mancanza, caduta e perdita di parti.	
Pellicola biologica. Strato sottile, morbido ed omogeneo, aderente alla superficie e di evidente natura biologica di colore variabile, per lo più verde.	
Efflorescenza. Formazione di cristalli, generalmente di colore biancastro e di aspetto cristallino o polveroso o filamentoso, sulla superficie del manufatto.	
Deposito superficiale. Accumulo di materiali estranei di varia natura, quali, ad esempio, polvere, terriccio.	
Polverizzazione. Decadenza che si manifesta con la caduta spontanea del materiale sottostante di polvere o granuli.	
Disgregazione. Volta lesionata.	
Opere in Legno	
Marcescenza. Degradazione della materia fibrosa del legno.	
Stratigrafia	
Superfessazione.	
Alterazione morfologica.	
Zona già puntellata inagibile.	
Spinta delle terre	
Terra spingente sul paramento esterno del muro di cui si prevede la rimozione.	
Terra imposta da mantenere.	

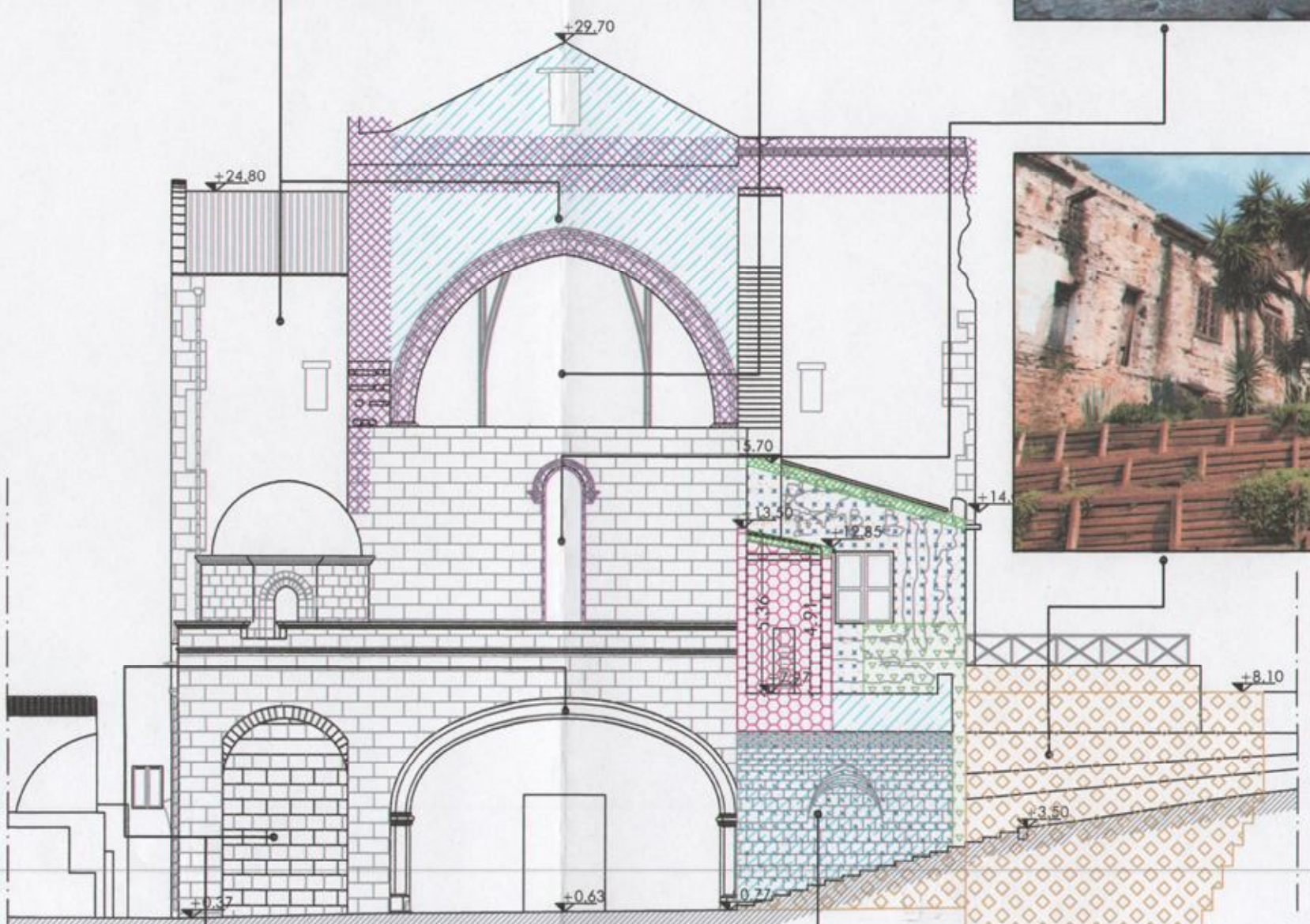

SEZIONE PROSPETTO A-A'



SEZIONE PROSPETTO C-C'



PROSPETTO SU VIA DELLO SPASIMO

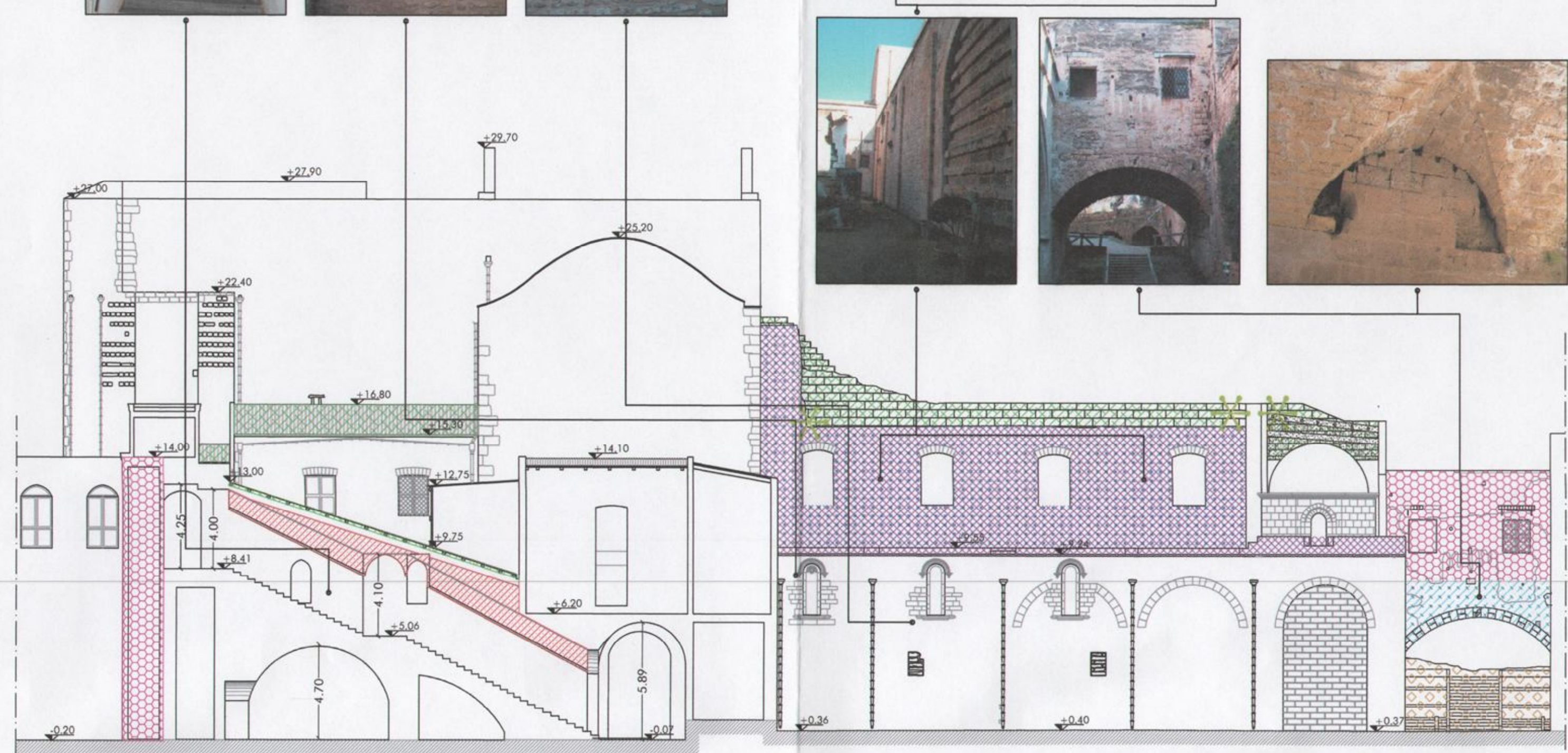

SEZIONE PROSPETTO B-B'

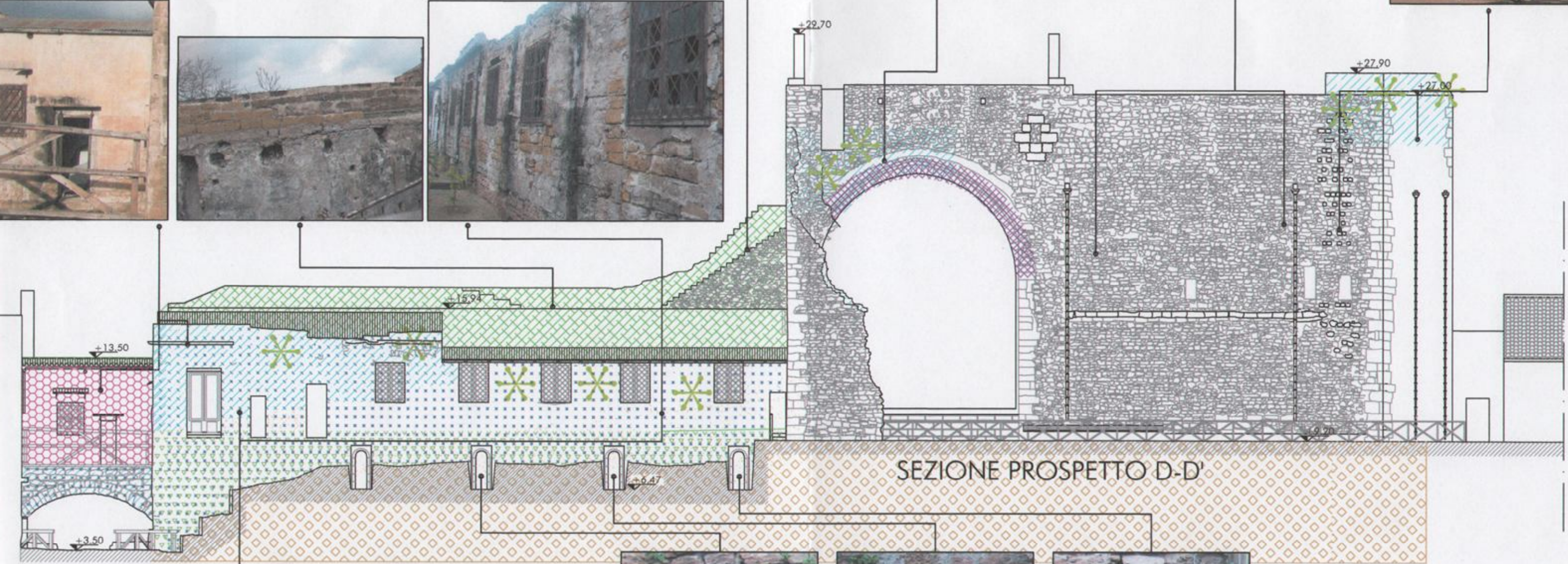

SEZIONE PROSPETTO D-D'



Foto successive alle opere provvisorie di copertura e messa in sicurezza