



COMUNE DI PALERMO
Settore Città Storica

Vista la verifica del 21 giugno 2013, si esprime **Parere Tecnico favorevole**, ai sensi dell'art. 5 comma 3 della L.R. 12/2011, con contestuale atto n. 18/2013/CS del 20 dicembre 2013.

Il R.U.P.
Ing. Tonino Martelli

20 DIC. 2013

COMUNE DI PALERMO
Settore Centro Storico



COMUNE DI PALERMO
Settore Città Storica

Visto il Parere Tecnico n. 18/2013/CS del 20/12/2013, si **valida il lotto A** del progetto esecutivo ai sensi dell'art. 55 del DPR 207/2010 con contestuale atto n. 04/2013/CS del 20/12/2013.

Il R.U.P.
Ing. Tonino Martelli

20 DIC. 2013

INTERVENTI URGENTI PER LA MESSA IN SICUREZZA E IL MIGLIORAMENTO STATICO DEL COMPLESSO MONUMENTALE DELLO SPASIMO

PROGETTO ESECUTIVO

TAV.	6
ALL.	4
DATA	Giugno-12

ELABORATO
Progetto: Prospetti - Sezioni

SCALA	1:200

I PROGETTISTI

Ing. Giuseppe Di Marzo



COMUNE DI PALERMO
Settore Città Storica

Il R.U.P.

Ing. Tonino Martelli

Visto il Parere Tecnico n. 18/2013/CS del 20/12/2013, si **valida il lotto C** del progetto esecutivo ai sensi dell'art. 26 del D. lgs. 50/2016 con contestuale atto n. 1708749/CS del 28/10/2016.

Il R.U.P.
Ing. Tonino Martelli

Arch. Lorella Cacciatore

28 OTT. 2016

Visto:

Il Dirigente Servizio II OO.PP.

COMUNE DI PALERMO
Settore Centro Storico

COMUNE DI PALERMO
Settore Città Storica

COMUNE DI PALERMO
Settore Città Storica

Vista la verifica del 21 giugno 2013, si esprime **Parere Tecnico favorevole**, ai sensi dell'art. 5 comma 3 della L.R. 12/2011, con contestuale atto n. 18/2013/CS del 20 dicembre 2013.

Visto il Parere Tecnico n. 18/2013/CS del 20/12/2013, si **valida il lotto A** del progetto esecutivo ai sensi dell'art. 55 del DPR 207/2010 con contestuale atto n. 04/2013/CS del 20/12/2013.

12 DIC. 2013

IL R.U.P.
Ing. Tonino Martelli

12 DIC. 2013

IL R.U.P.
Ing. Tonino Martelli

INTERVENTI URGENTI PER LA MESSA IN SICUREZZA E IL MIGLIORAMENTO STATICO DEL COMPLESSO MONUMENTALE DELLO SPASIMO

PROGETTO ESECUTIVO

TAV.	6
ALL.	4
DATA	Giugno-12

ELABORATO
Progetto: Prospetti - Sezioni

SCALA	1:200

I PROGETTISTI
Ing. Giuseppe Di Majo

IL R.U.P.
Ing. Tonino Martelli

Arch. Lorella Cacciatore

Visto:
Il Dirigente Servizio II OO.PP.

SEZIONE PROSPETTO A-A'

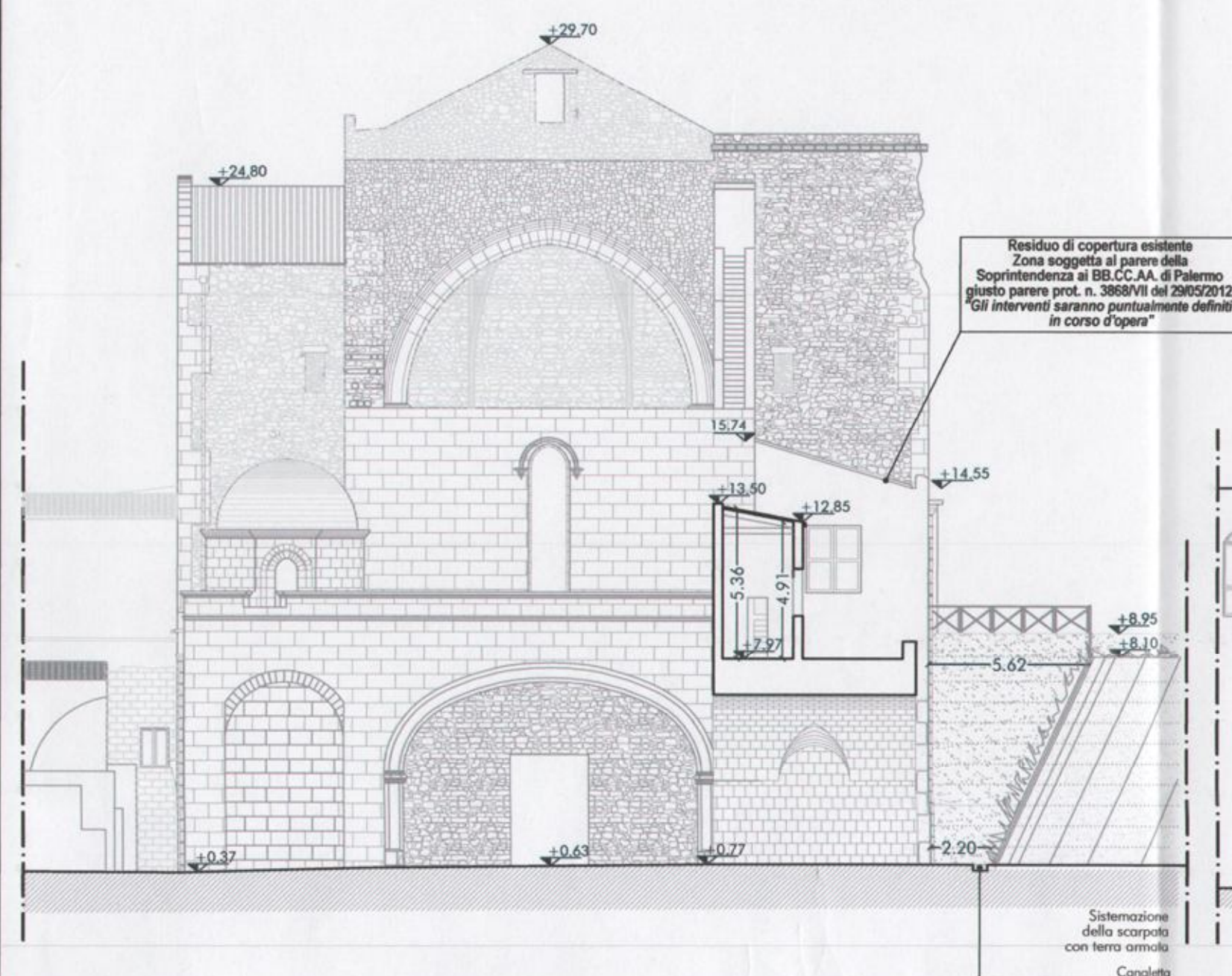

SEZIONE PROSPETTO B-B'

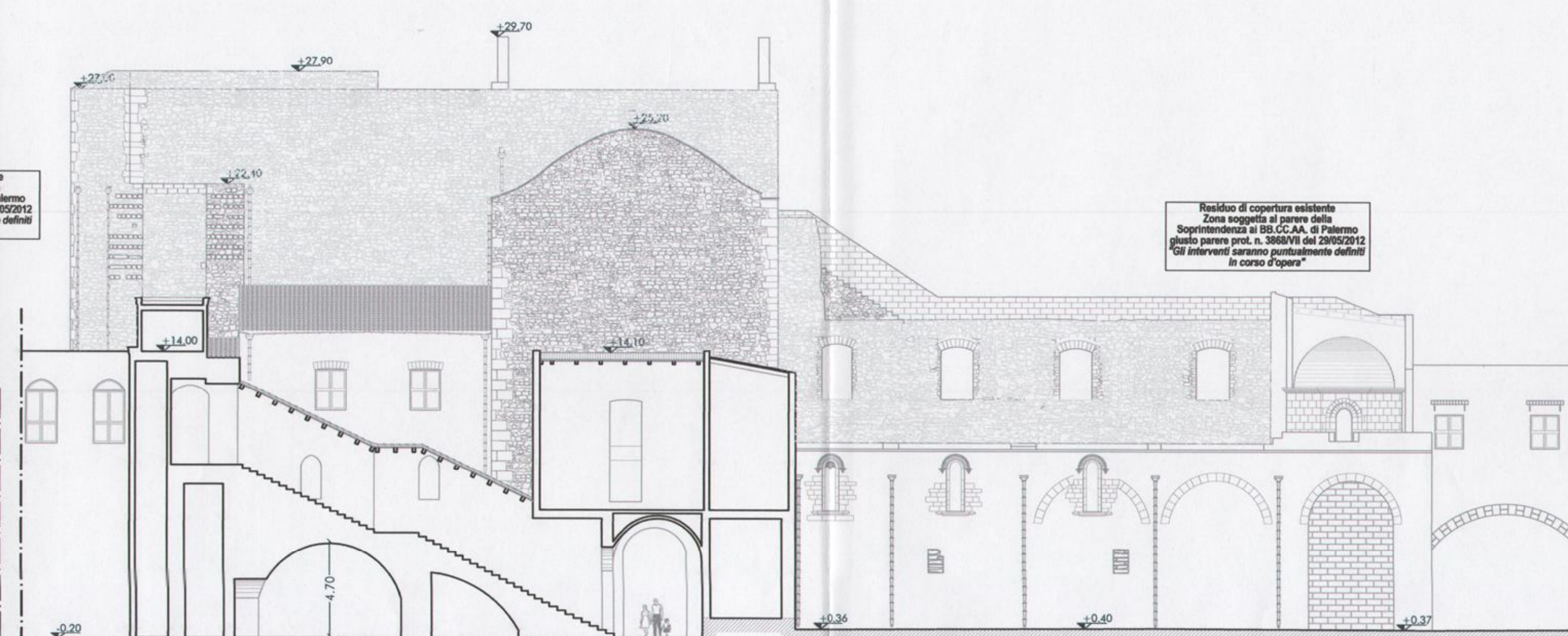

PROSPETTO SU VIA DELLO SPASIMO



SEZIONE PROSPETTO C-C'

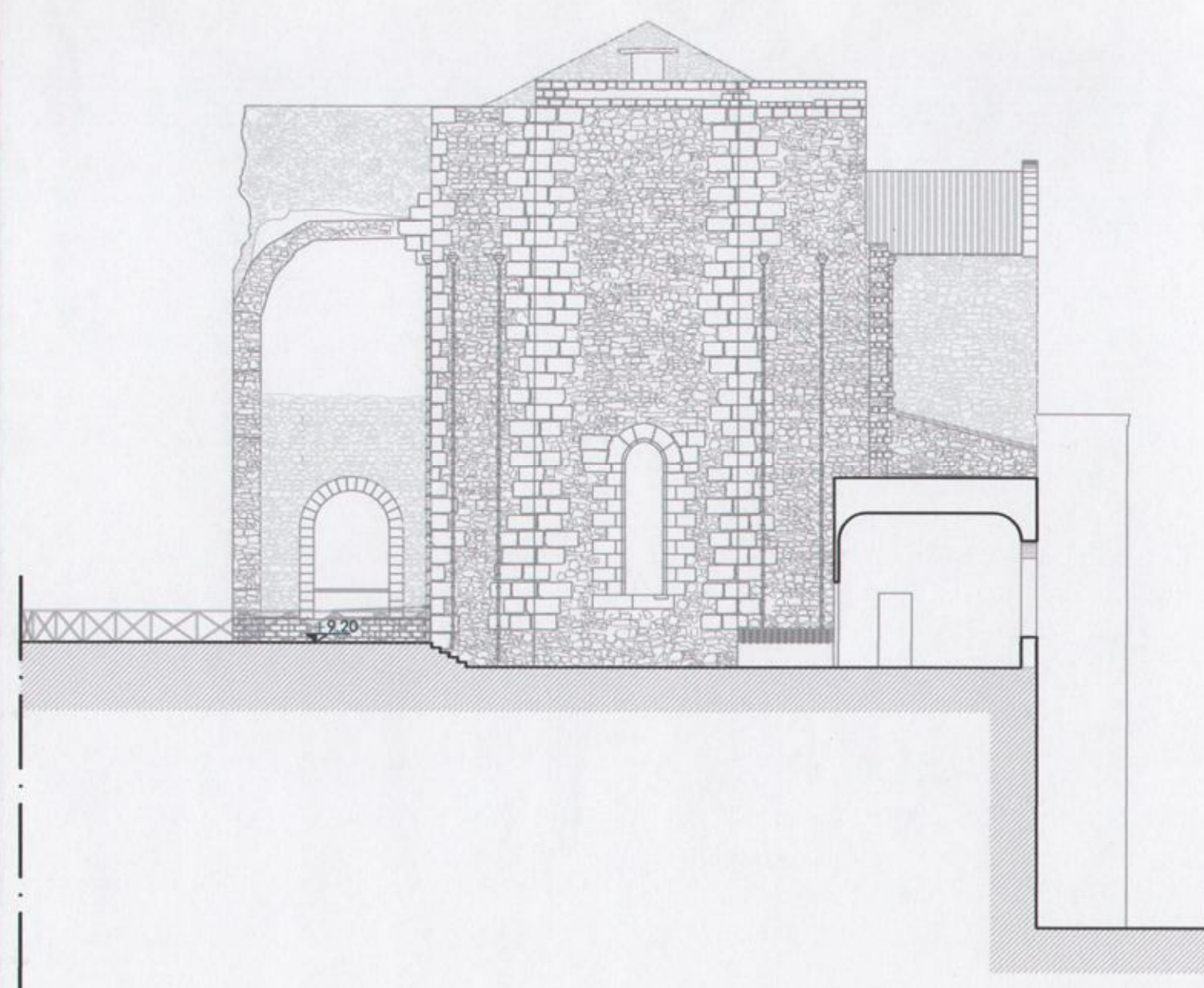

SEZIONE PROSPETTO D-D'

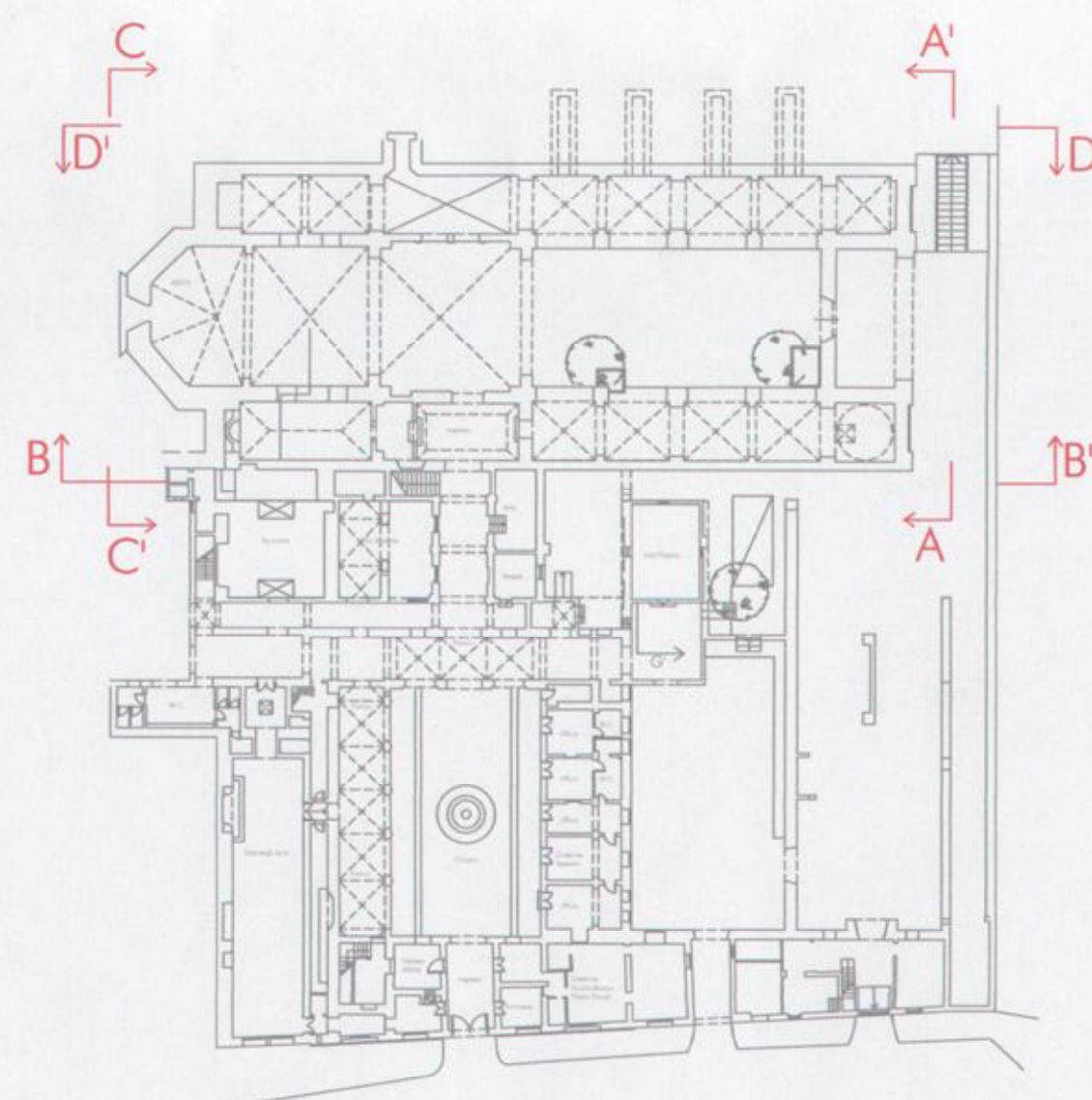
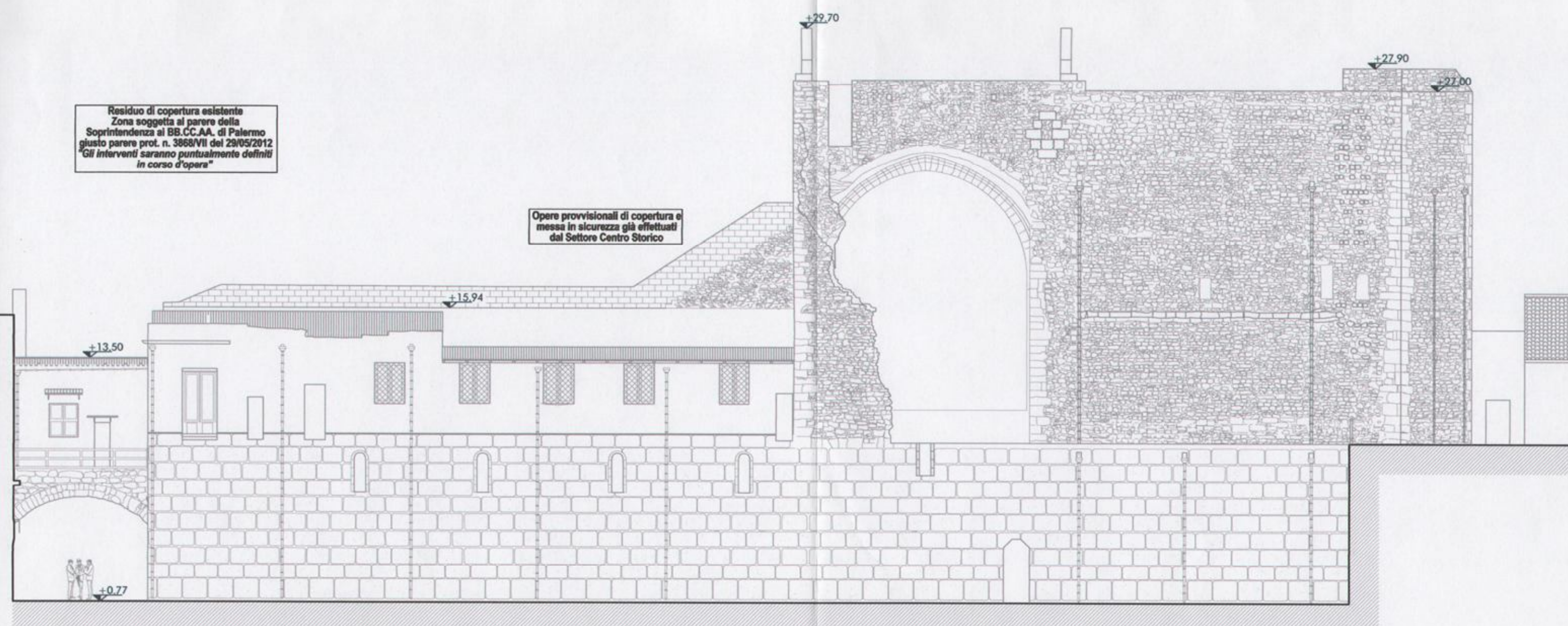

VIA DELLO SPASIMO