

riprese interne - piano primo

riprese interne - piano terra

torrione NORD

torrione SUD

strada f.m. 23 del N.C.E.U. - scalo 1:1000

22

79

109

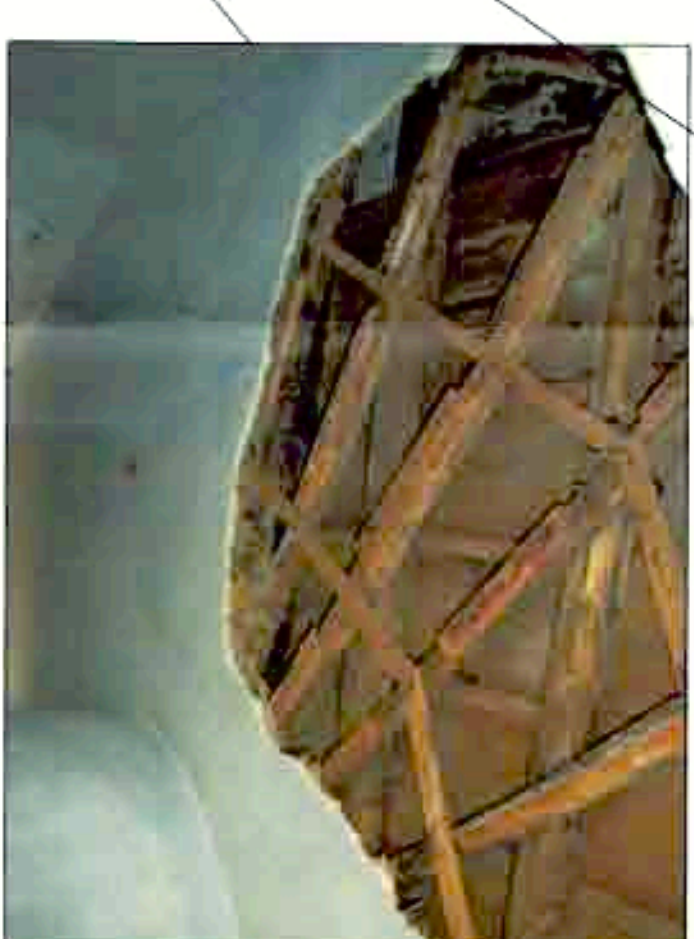
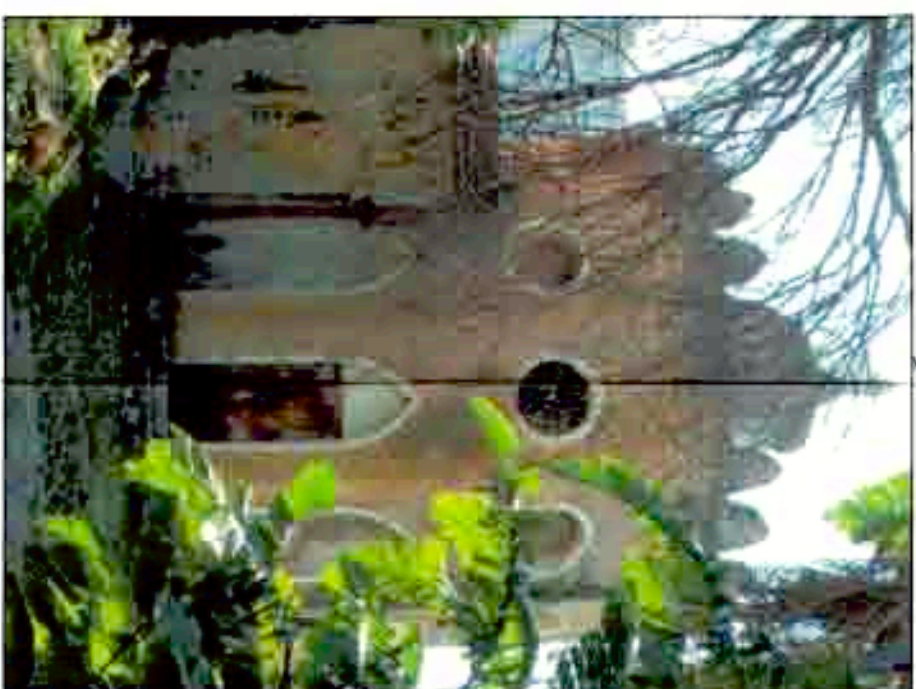
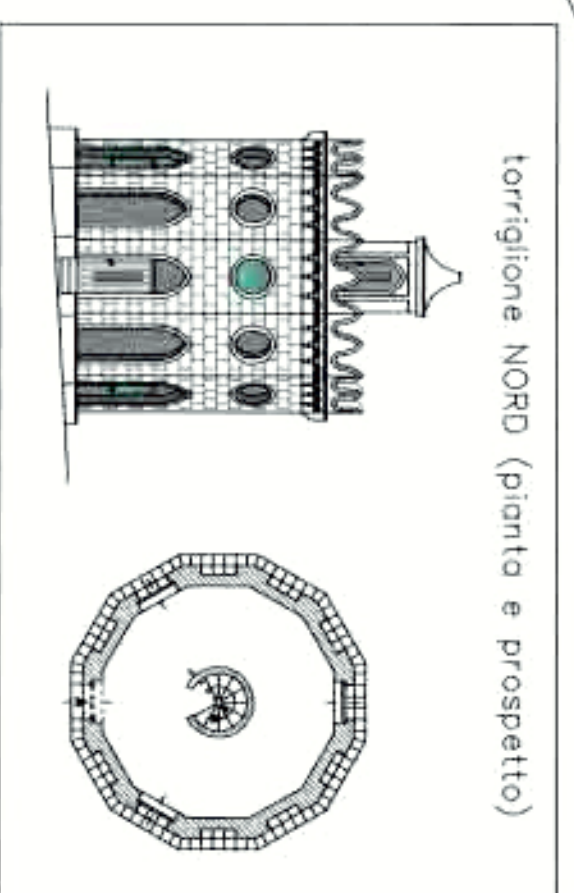

riprese interne - piano terra

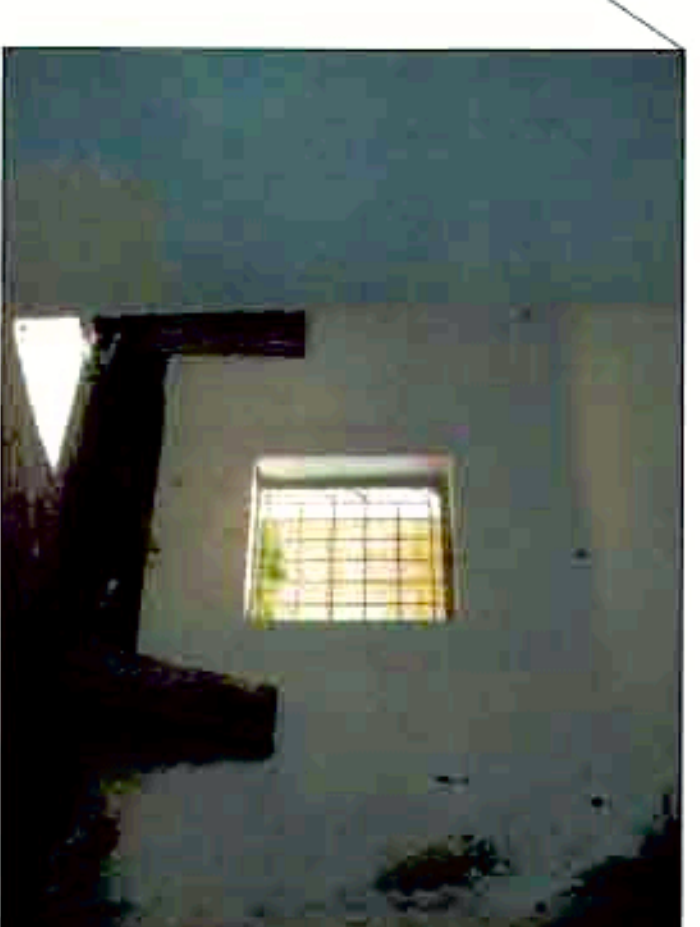

PROGETTO ESECUTIVO



COMUNE DI PALERMO
Ufficio Città Storica

Vista la verifica del 19 settembre 2016 e il Piano Tecnico
redatto dal 2 settembre 2016, si è verificata la
conformità del progetto con le norme tecniche di
esecuzione 2016 ai sensi dell'art. 26 comma 9 del D.Lgs.
18 aprile 2016 n. 50

12 SET 2016
Arch. Calogero Di Stefano

CITTA' DI PALERMO
Area Gestione del Territorio
U.O. Beni Artistici Monumentali Immobili Vincolati

Lavori di manutenzione straordinaria di immobili di proprietà
comunale di interesse storico artistico e monumentale

Restauero e ripristino dei Torrioni e dello spazio antistante, dei prospetti di Casa Natura
e dei piloni monumentali di accesso a Villa Niscemi.

Gruppo di Progettazione:
arch. Angela Gaebba

esp. geom. Sae Palisapp

(Impianti) Ing. Leonardo Trilo

(sicurezza) arch. Stefano Guelli

Elaborato: Torrioni - Documentazione fotografica

Il Dirigente:

Il R.U.P.:

Arch. Calogero Di Stefano

TAV:

Data:
Luglio 2014

Aggiornamento:

Scala: 1:11

2