

Prospetto: sviluppo ortogonale - DEGRADI

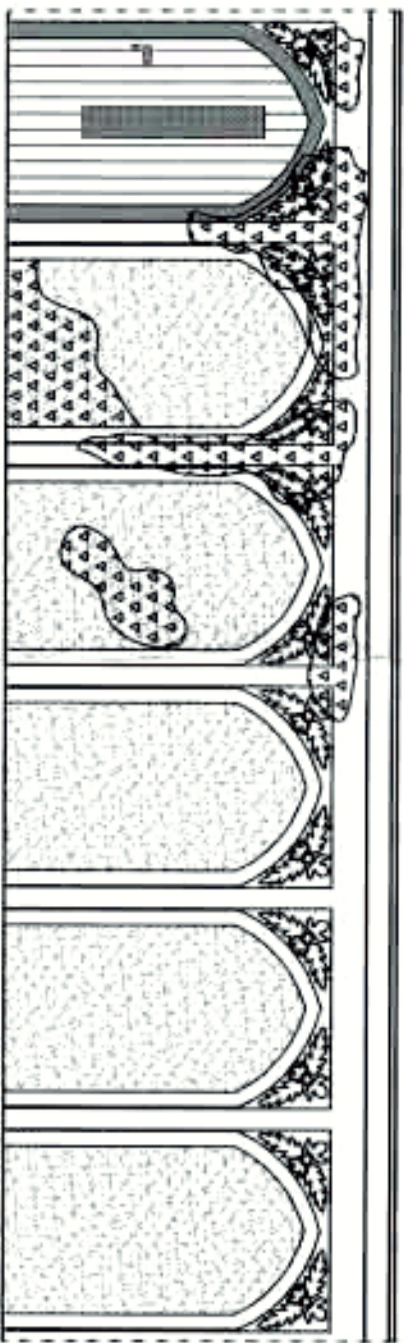

Prospetto: sviluppo ortogonale - INTERVENTI

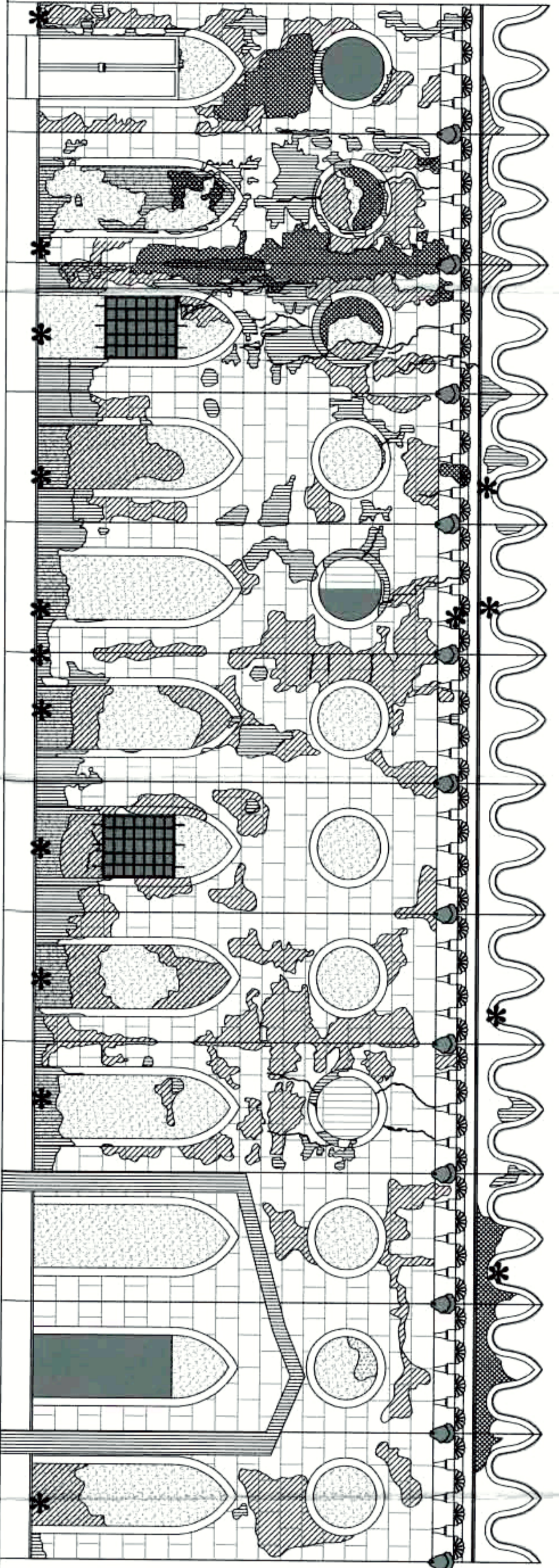
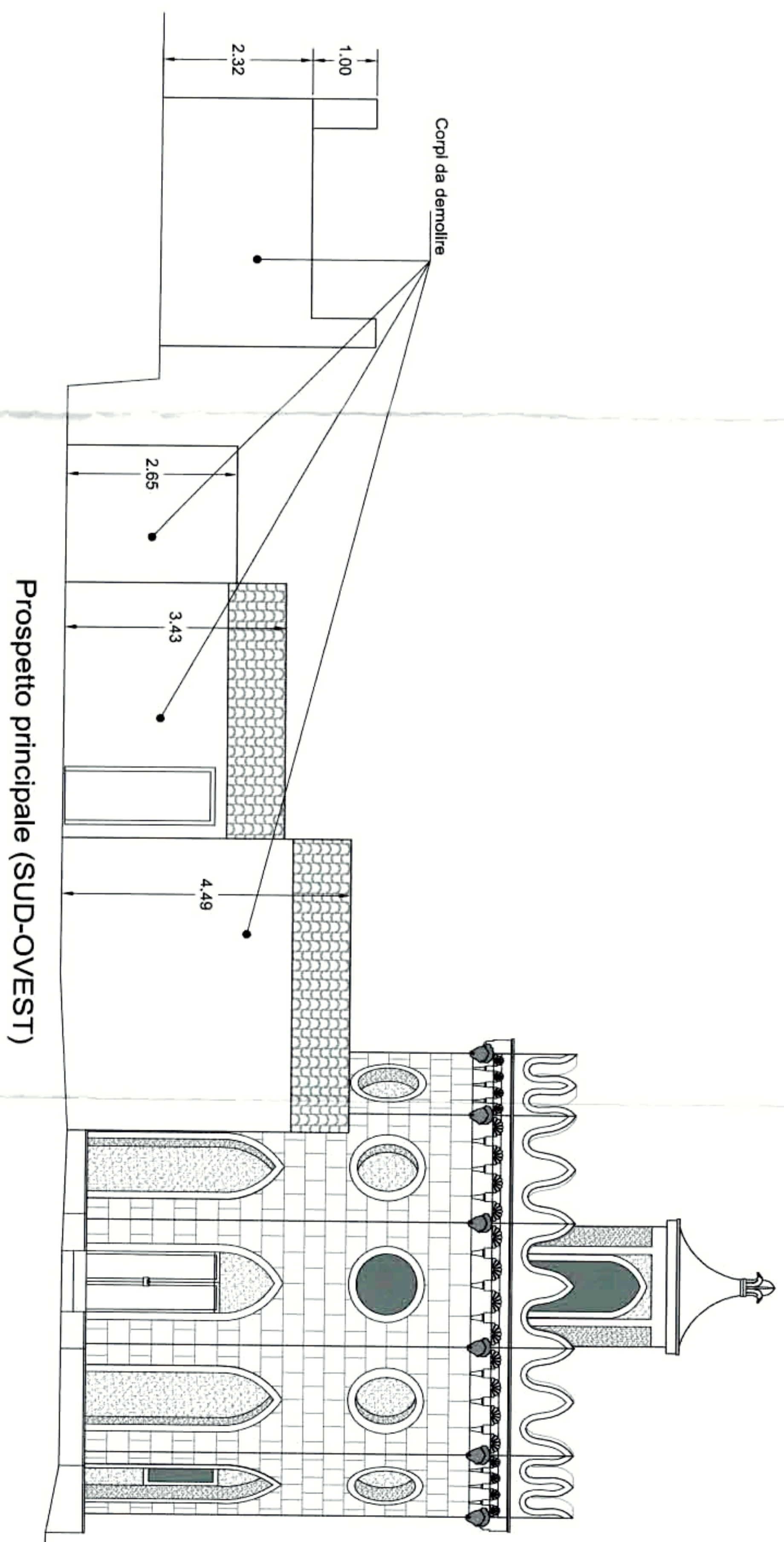
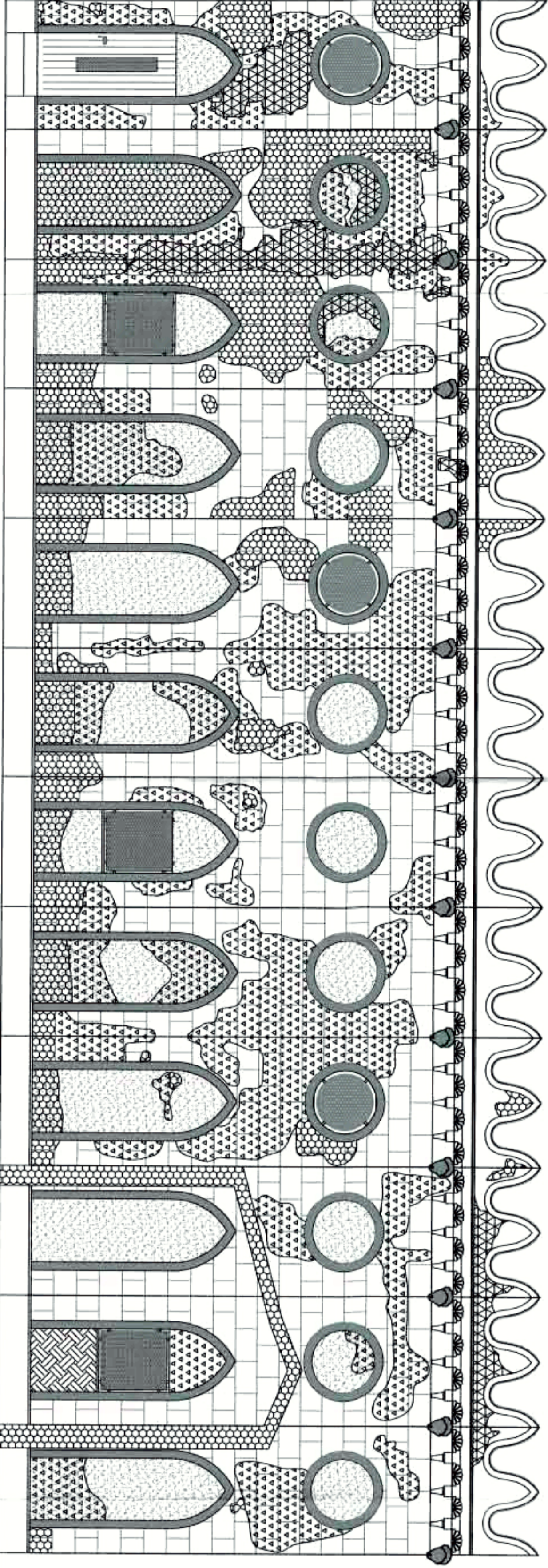

Prospetto principale (SUD-OVEST)

LEGENDA DEGRADI	LEGENDA INTERVENTI
Lacuna – mancanza	ricostruzione cornici e decori
Erosione (strato di finitura)	ricostruzione muratura e riconfigurazione delle aperture
Patina biologica	Rifacimento intonaco
Crosta	Consolidamento intonaco e finitura
Presenza di vegetazione	Trattamento con biocida e consenso l'idramento intonaco e finitura
Fratturazione o fessurazione	

PROGETTO ESECUTIVO



COMUNE DI PALERMO
 Ufficio S.M. Service
 Vista aerea del 3 settembre 2014 n. 17/1470
 progetto esecutivo con atto pref. n. 1346/12 del 12
 settembre 2014 n. 1346/12 del 12 settembre 2014 n. 1346/12
 del 12 settembre 2014 n. 1346/12 del 12 settembre 2014 n. 1346/12



17 SET 2014
 Arch. Calogero Di Stefano
CITTA' DI PALERMO
 Area Gestione del Territorio
 U.O. Beni Artistici Monumentali Immobili Vincolati

Lavori di manutenzione straordinaria di immobili di proprietà
 comunale di interesse storico artistico e monumentale

Restauro e ripristino dei Torrioni e dello spazio annesso, dei prospetti di Casa Nuova
 e dei piloni monumentali di accesso a Villa Misserni.

Gruppo di Progettazione:
 arch. Angela Gebbia

Il Disegnate:
 esp. geom. S. re Bigasari

(Impianti) Ing. Leonardo Trodo

(sicurezza) arch. Stefano Quelli

Il R.U.P. :
 Arch. Calogero Di Stefano

Elaborato: **Torrione SUD**
 Prospetti e sezione - degradi ed interventi

Scala: **1:50**