

Prospecto principale

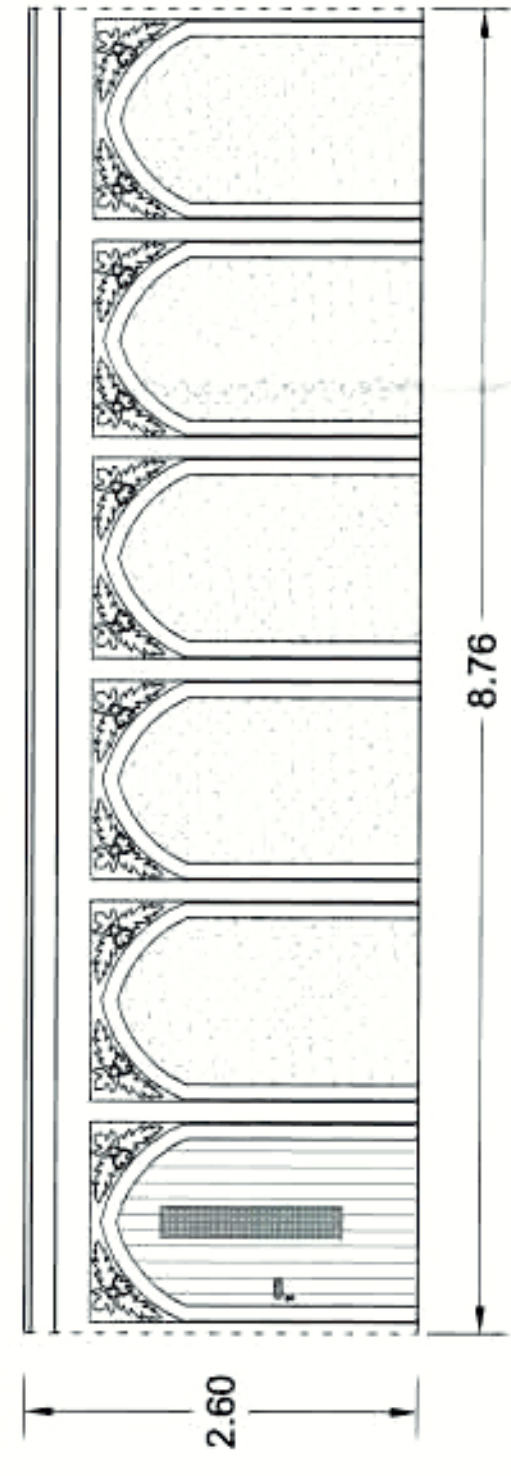

Prospecto: sviluppo ortogonale

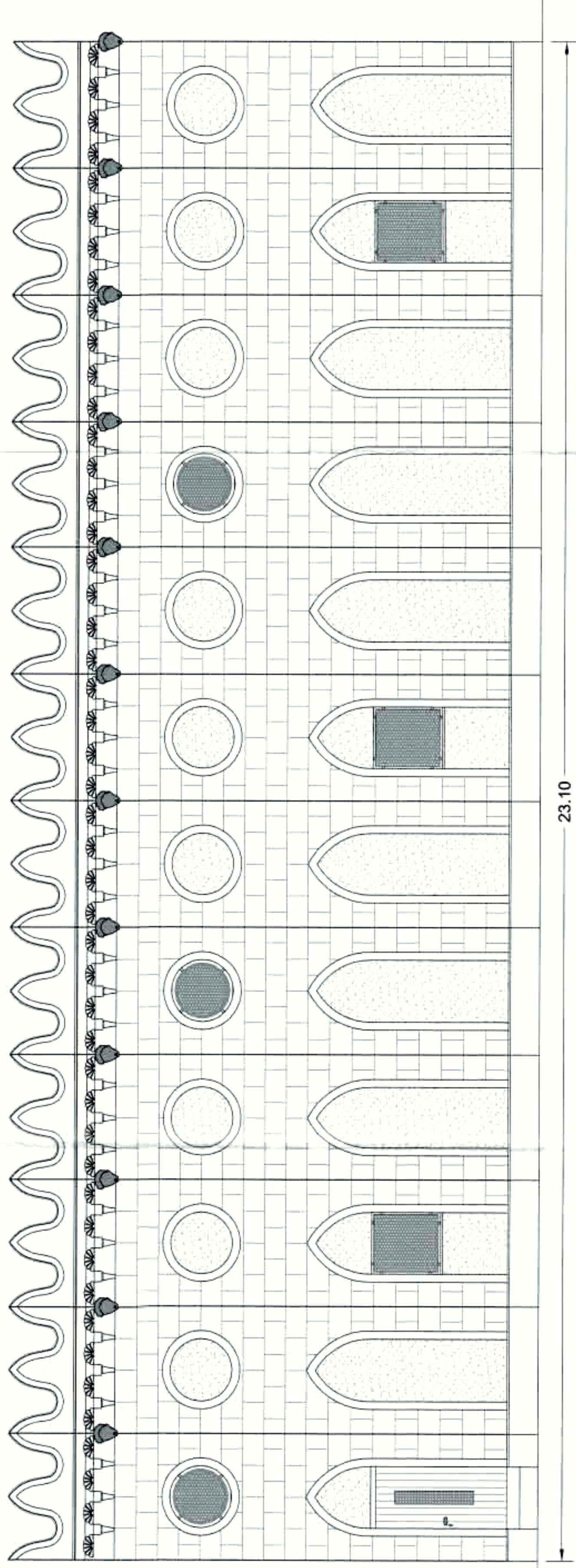

23.10

0.45

8.76

2.60

3.55

2.40

2.60

7.58

6.60

5.97

0.60

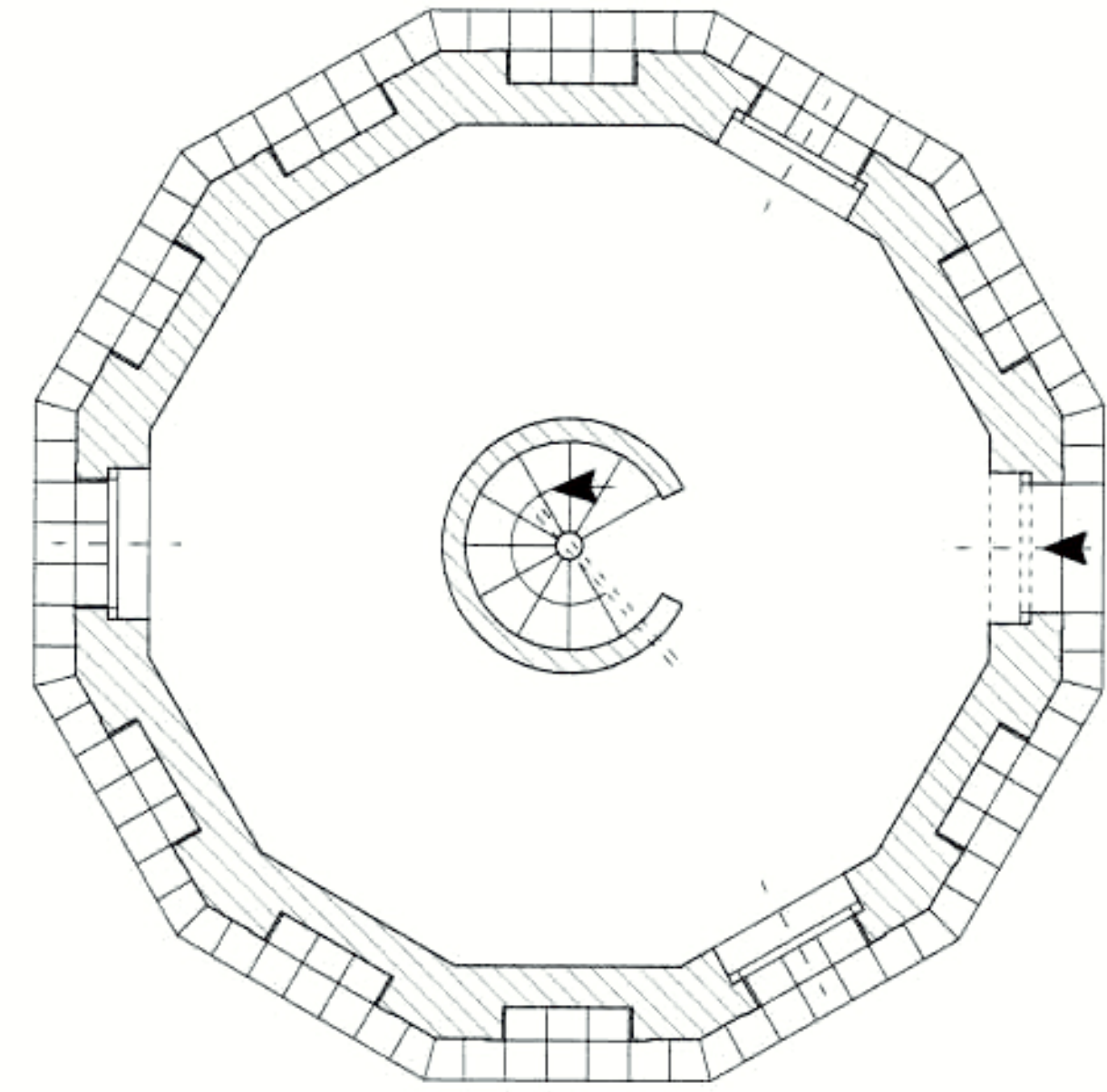

Piano terra

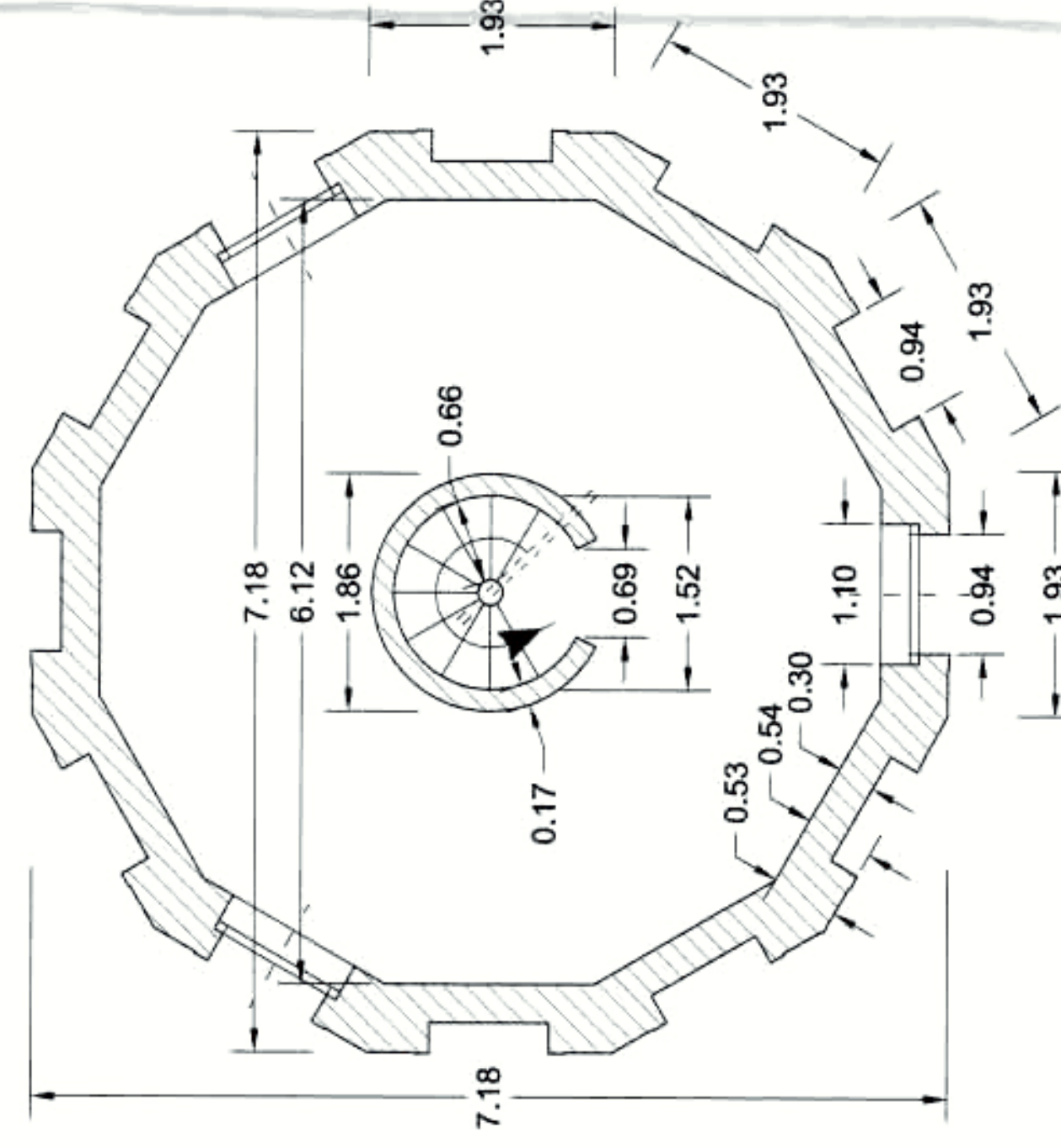

Piano primo

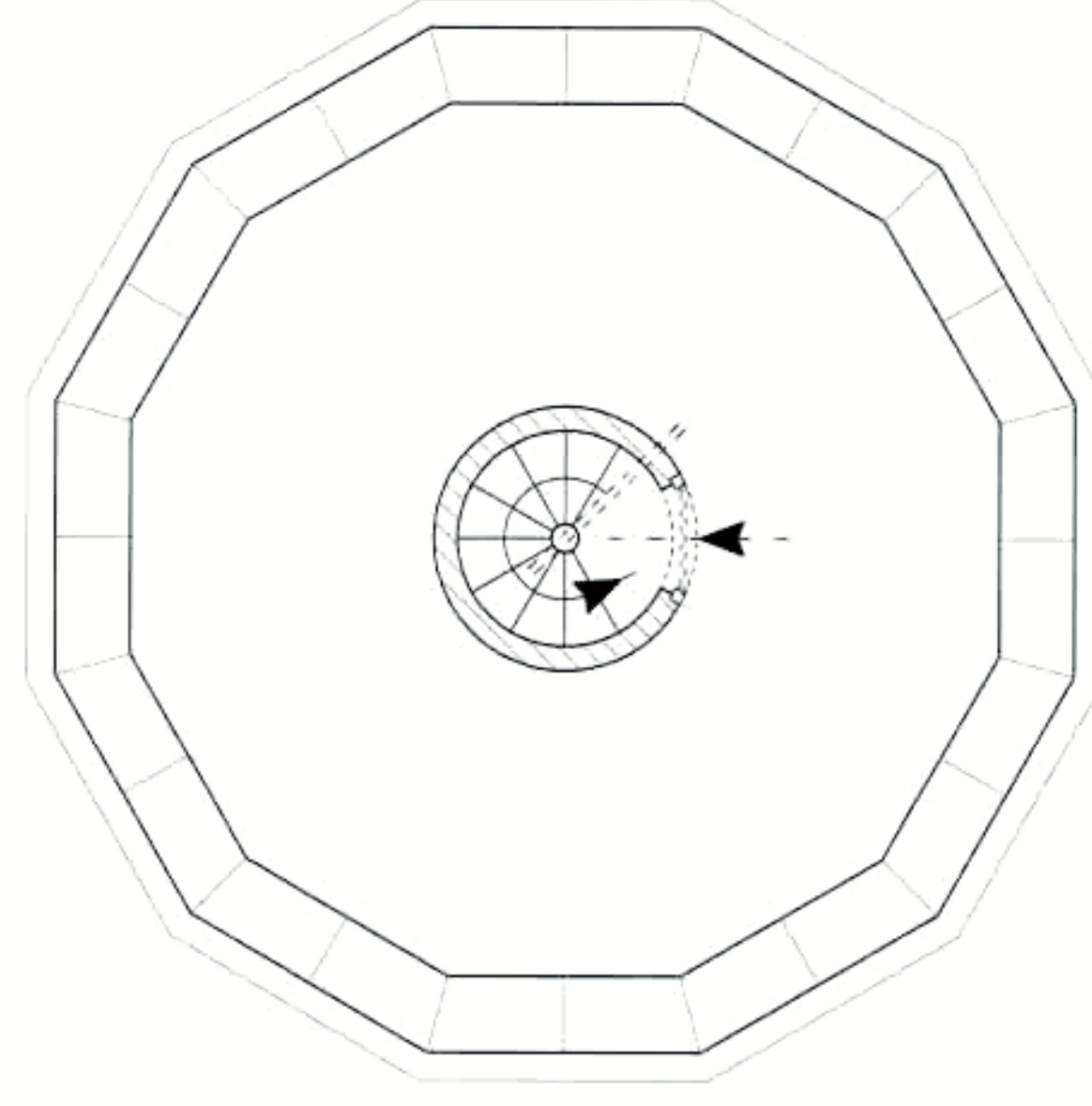

Piano di copertura



PROGETTO ESECUTIVO

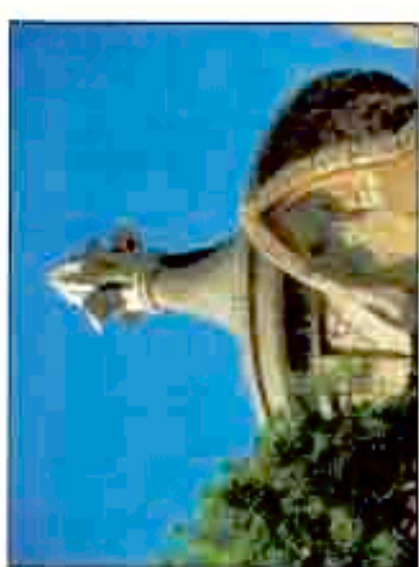

COMUNE DI PALERMO
Ufficio Città Storica

Vista la verifica del 9 settembre 2018 e il Piano Triennale prot. n. 1348448 del 12 settembre 2018, si valida il progetto esecutivo con atto prot. n. 1348767 del 12 settembre 2018 e ai sensi dell'art. 26 comma 8 del D. Lgs. 18 aprile 2010 n. 59

17 SET. 2018

Arch. Calogero Di Stefano



CITTA' DI PALERMO
Area Gestione del Territorio
U.O. Beni Artistici Monumentali Immobili Vincolati

Lavori di manutenzione straordinaria di immobili di proprietà comunale di interesse storico artistico e monumentale

Restauro e ripristino dei Torrioni e dello spazio antistante, dei prospetti di Casa Natura e dei piloni monumentali di accesso a Villa Niscomi.

Gruppo di Progettazione: arch. Angela Ceccia	Il Dirigente: esp.geom. S.re Balsano	Data: luglio 2014
(Impianti) Ing. Leonardo Trido	Il R.U.P.: Arch. Calogero Di Stefano	Aggiornamento:
Elaborato: Torrione SUD	Tav.:	
Pianta, prospetti e sezione - stato finale		
Scala: 1 :50		