

quota 5,00

quota 1,50

quota 0,00

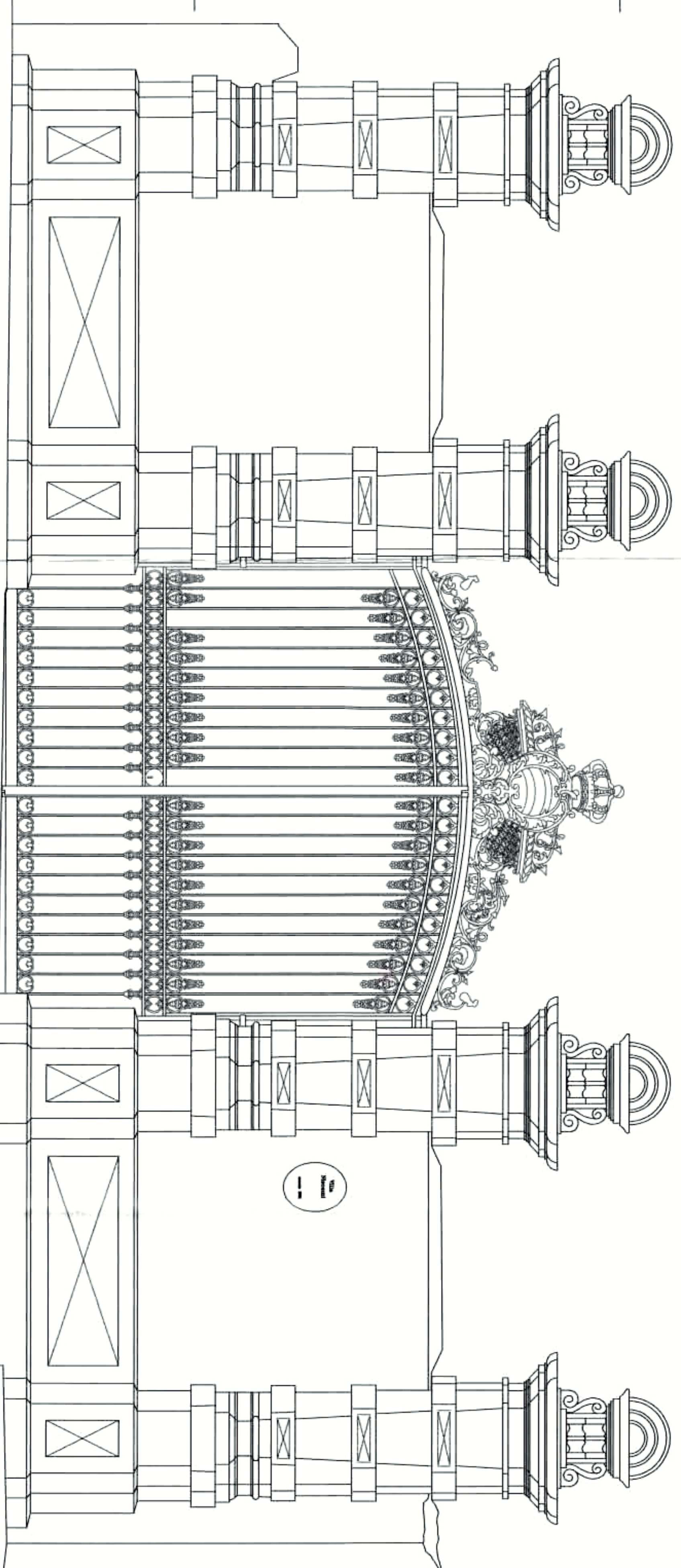

Prospetto principale - stato di fatto e interventi

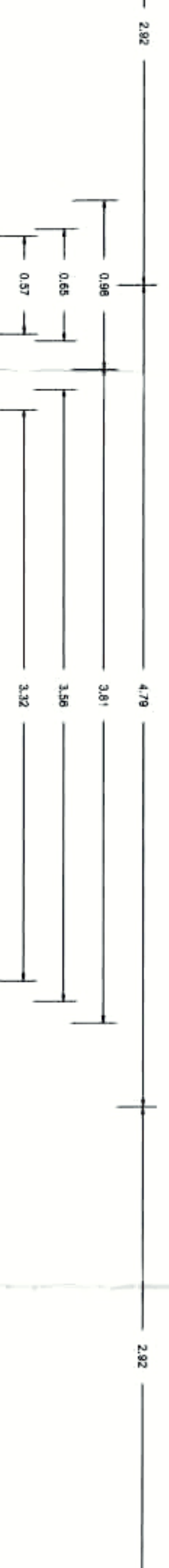

Pianta/Sezione (quota 1,50)

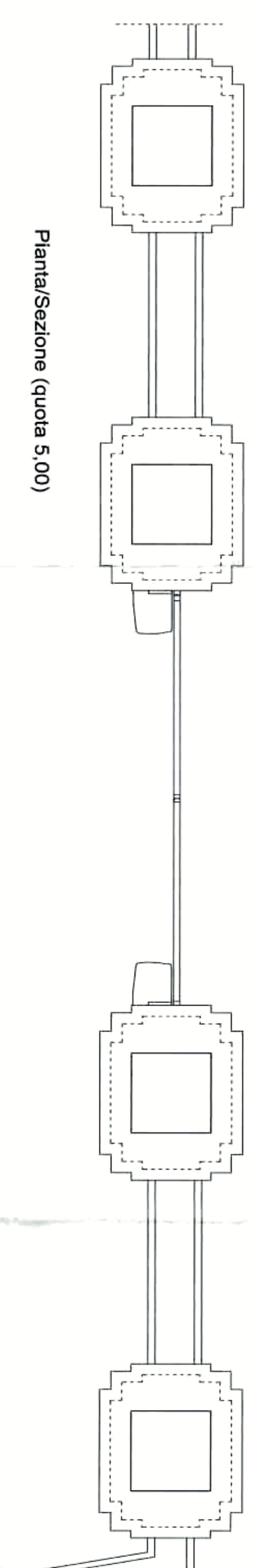

Pianta/Sezione (quota 5,00)

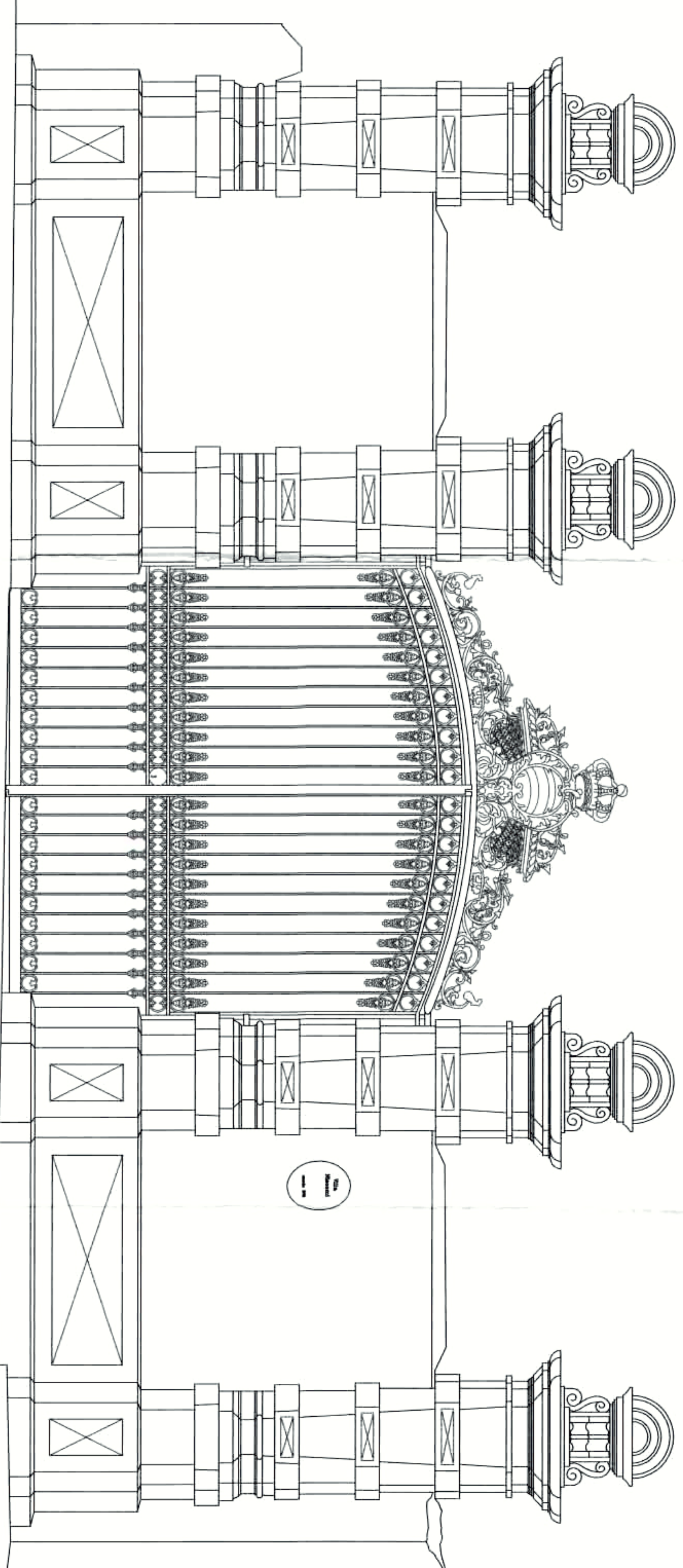

Prospetto principale - Progetto

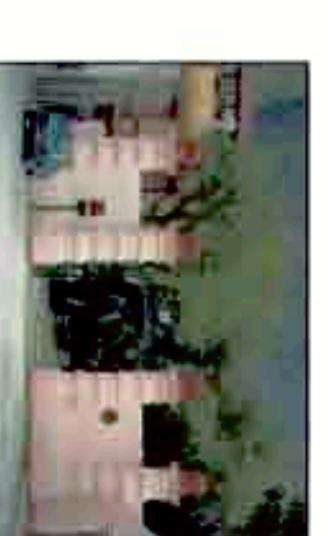
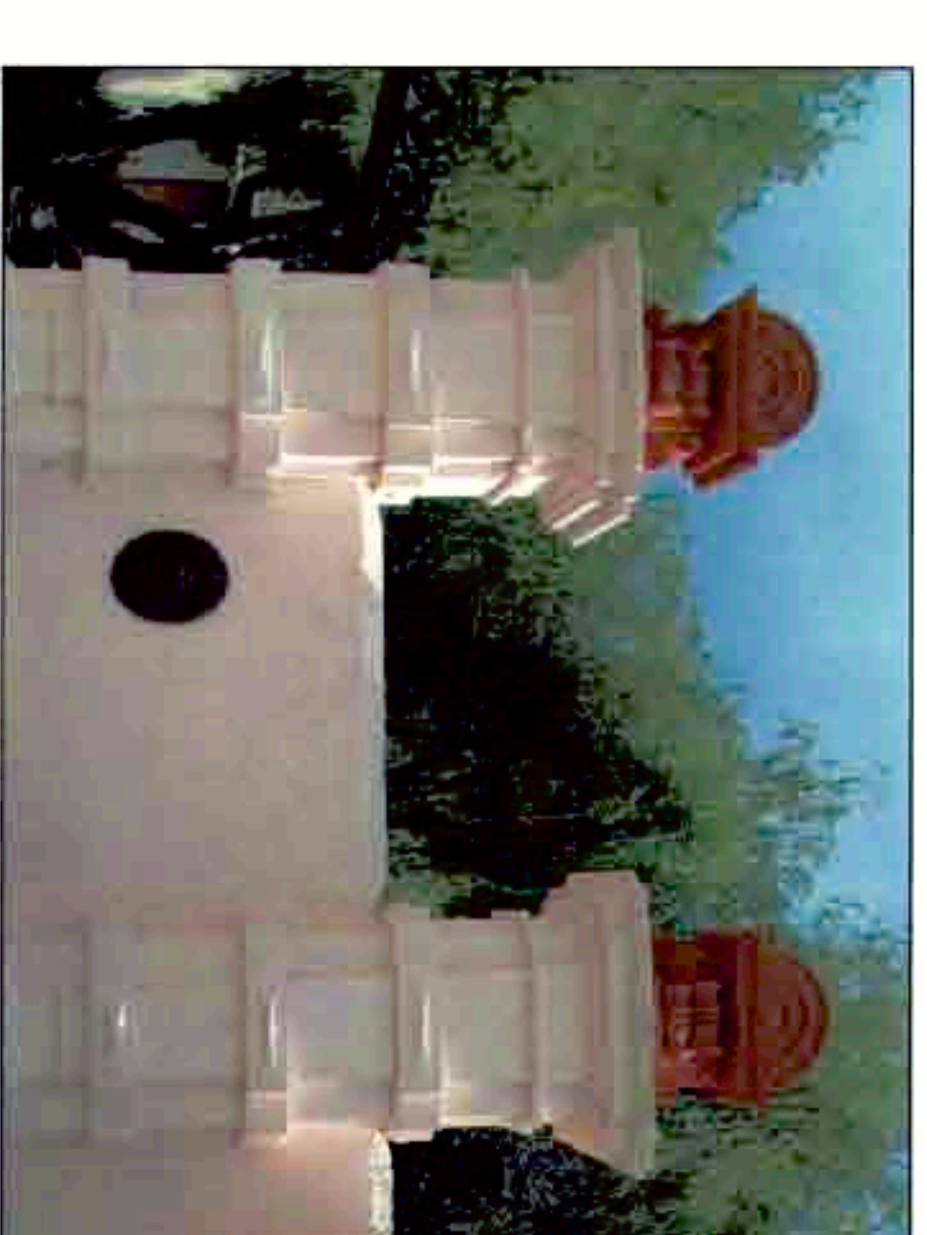

**CITTA' DI PALERMO**  
 Area Gestione del Territorio  
 U.O. Beni Artistici Monumentali Immobili Vincolati

Lavori di manutenzione straordinaria di immobili di proprietà comunale di interesse storico artistico e monumentale

Restauri e ripristino del Torrioni e dello spazio antistante, dei portali di Casa Natura e dei piani monumentali di accesso a Villa Niscomi.

Gruppo di Progettazione:  
 arch. Angela Gelsola  
 arch. Sora Balsalzo  
 (ingegneri) Ing. Leonardo Trido  
 (tecnici) arch. Silvano Quail  
 Il R.U.P. :  
 Arch. Colangelo P. Sialano  
 Elaborato: Portale principale villa Niscomi  
 Prospetti e piante di rilievo - doc. fotografica  
 Scala: 1 : 25