

quota 5,00

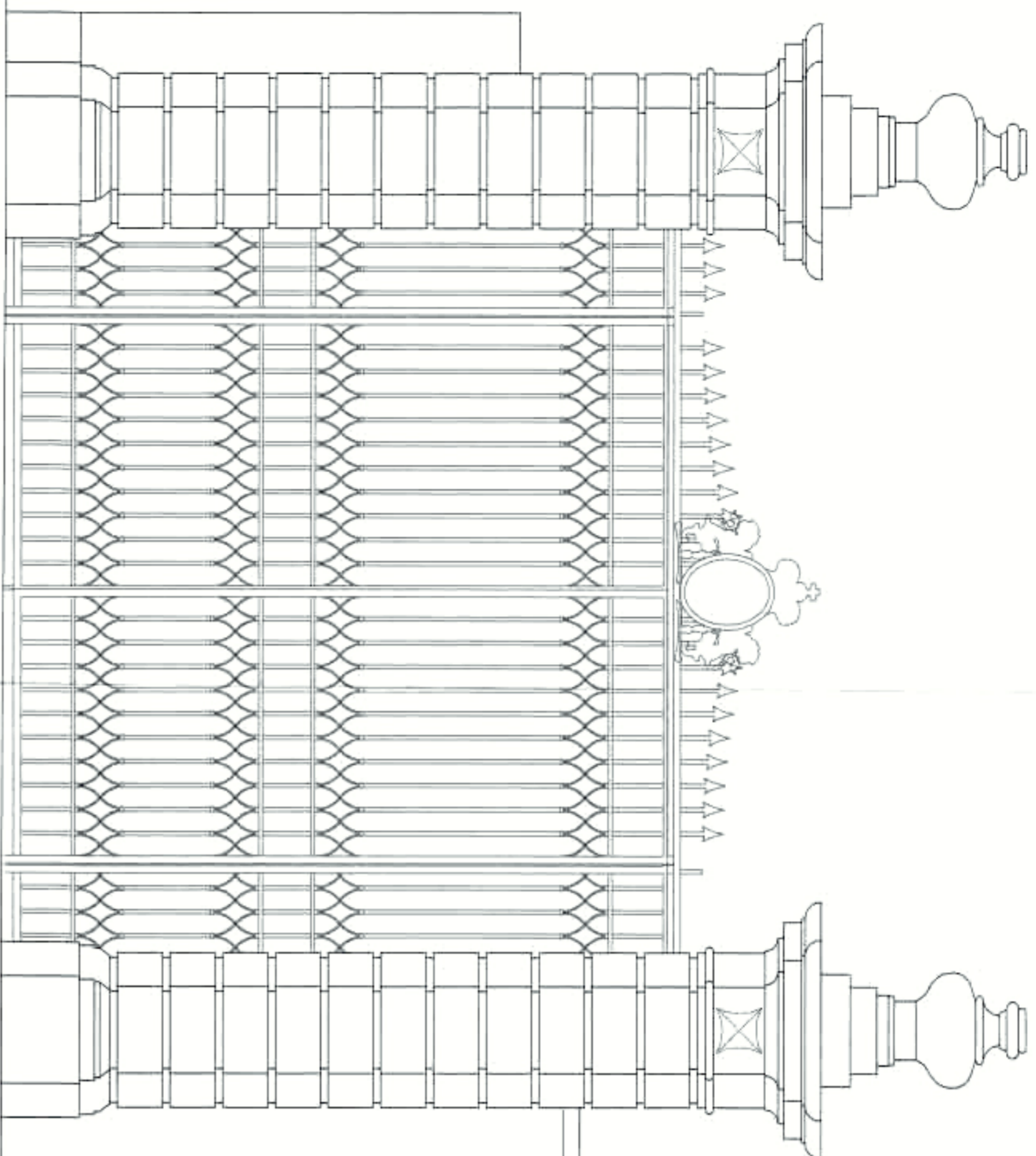

quota 1,00

Prospetto principale

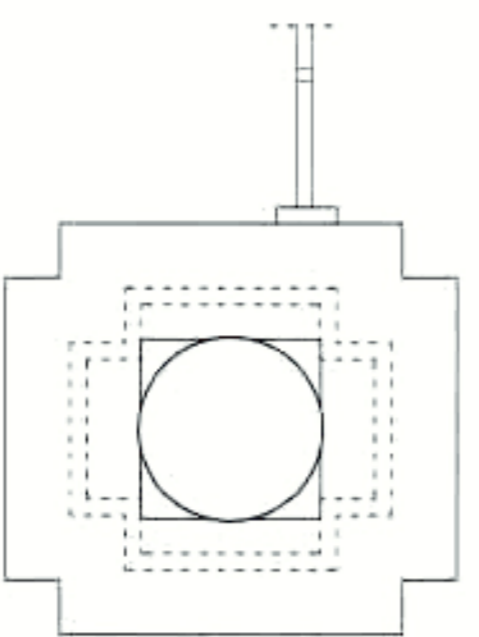

Planta/Sezione (quota 5,00)

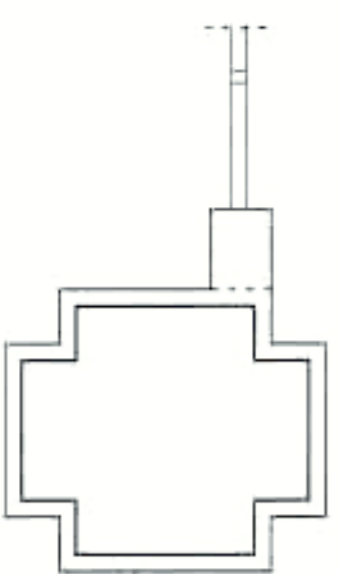
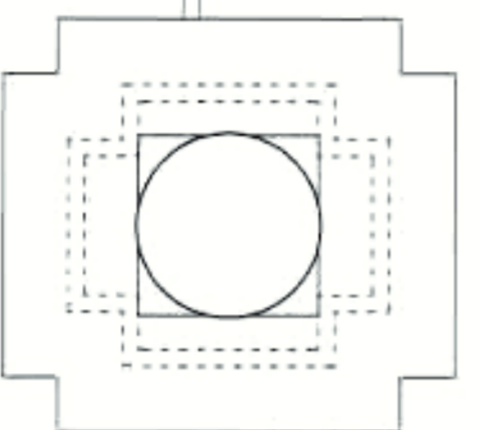

Planta/Sezione (quota 1,00)

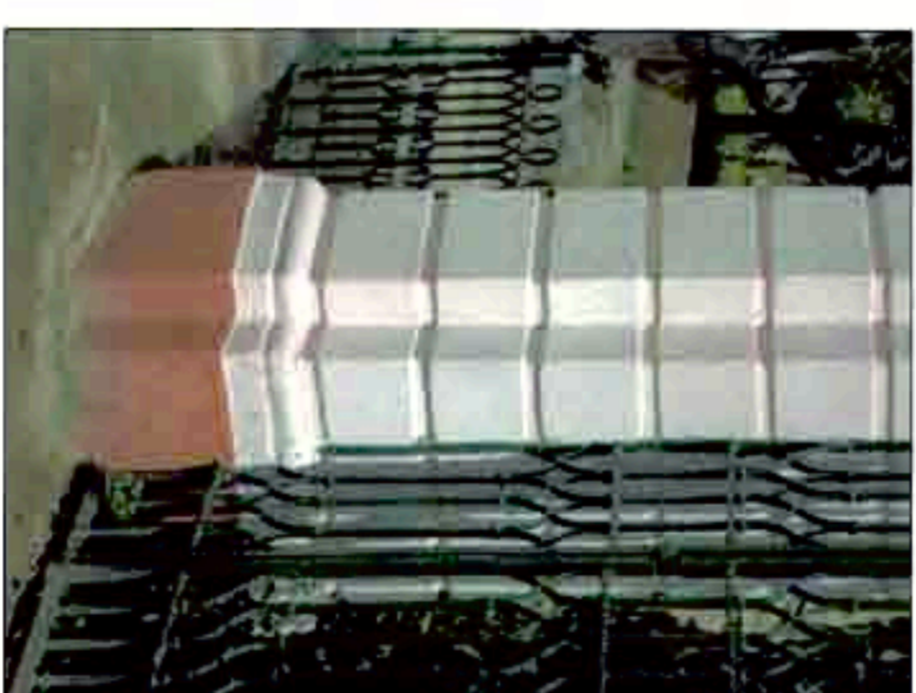
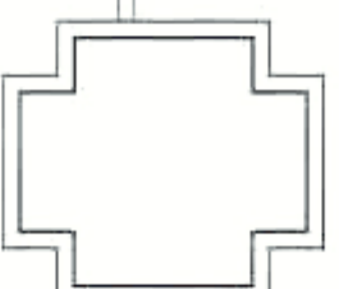

PROGETTO ESECUTIVO



COMUNE DI PALERMO
Ufficio Città Storica

Visita la verifica del 9 settembre 2016 e il Piano Tecnico prot. n. 134844 del 12 settembre 2016, si valida il progetto esecutivo con atto prot. n. 134678 del 12 settembre 2016, con delibera della giunta del 12 aprile 2016 n. 50 e del 18 aprile 2016 n. 50.

Il R.U.P. :
Arch. Calogero Di Stefano

12 SET 2016



CITTA' DI PALERMO
Area Gestione del Territorio
U.O. Beni Artistici Monumentali Immobili Vincolati

Lavori di manutenzione straordinaria di immobili di proprietà comunale di interesse storico artistico e monumentale

Restauero e ripristino dei Torrioni e dello spazio antistante, dei prospetti di Casa Nuova e dei piloni monumentali di accesso a Villa Niscemi.

Gruppo di Progettazione:
arch. Angela Ceccia

esp. geom. Sire Bakamo

(Impianti) Ing. Leonardo Trillo

(sicurezza) arch. Stefano Guelli

Il Dirigente:
Data: luglio 2014

Il R.U.P. :
Aggiornamento:

Arch. Calogero Di Stefano

Elaborato: portale interno villa Niscemi

Prospetti e piante di rilievo - doc. fotografica

Scala :
Scala 1 :25

13