

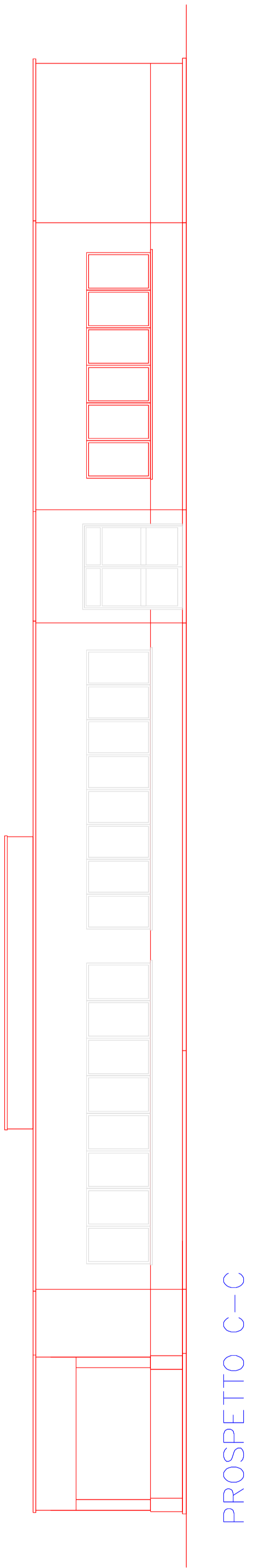

CITTÀ DI PALERMO
AREA TECNICA DELLA REGULAZIONE URBANA E DELLE INFRASTRUTTURE
UFFICIO EDILIZIA SOCIALE/ETICA

Pon Metro - Progetto Palermo Costo sud - A - Azione "Classe A - Riquadrificazione energetica di edifici scolastici"		
Fornitura e posa in opera degli infissi esterni nei piani scolastici: Stipri, Natali e San Ciro Piano San Ciro Via San Ciro, 48/A		
STATO DI FATTO - PIANTE E PROSPETTI	Scala 1:100 GIUGNO 2017	

IL DIRIGENTE
Arch. Roberta Tommo



PROSPETTO C-C

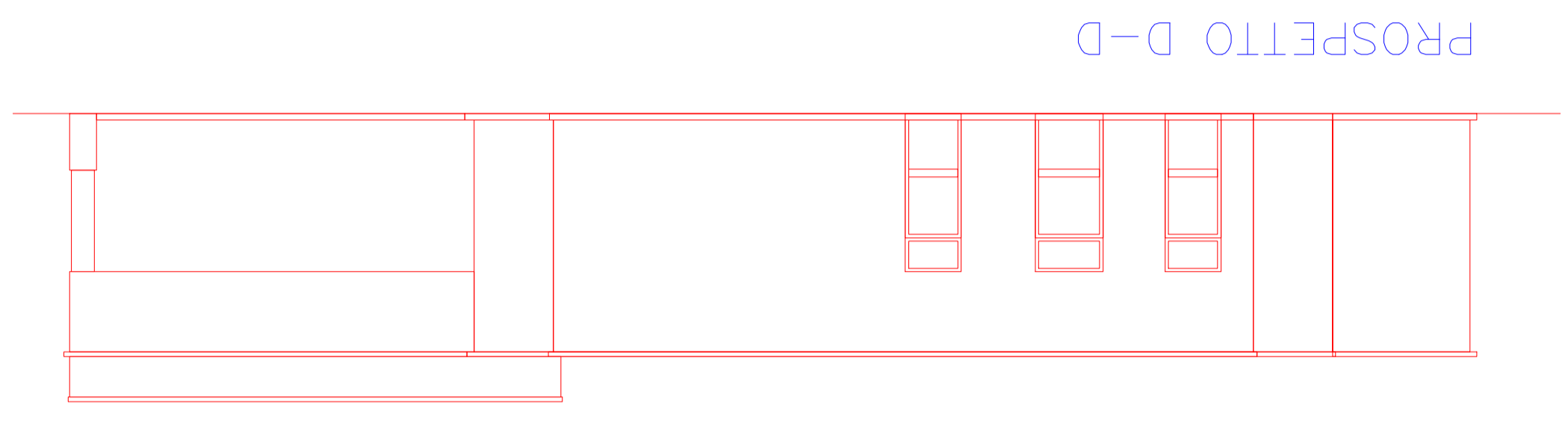

PROSPETTO D-D

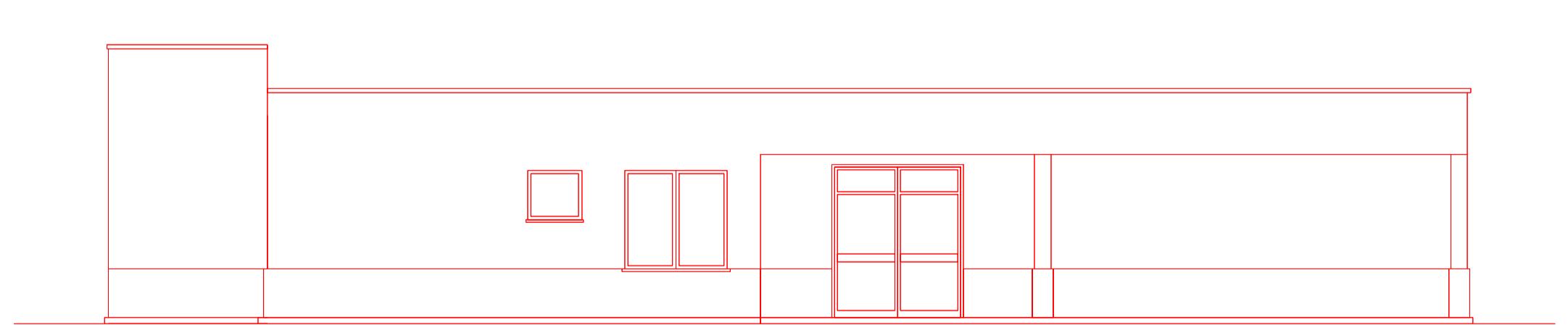
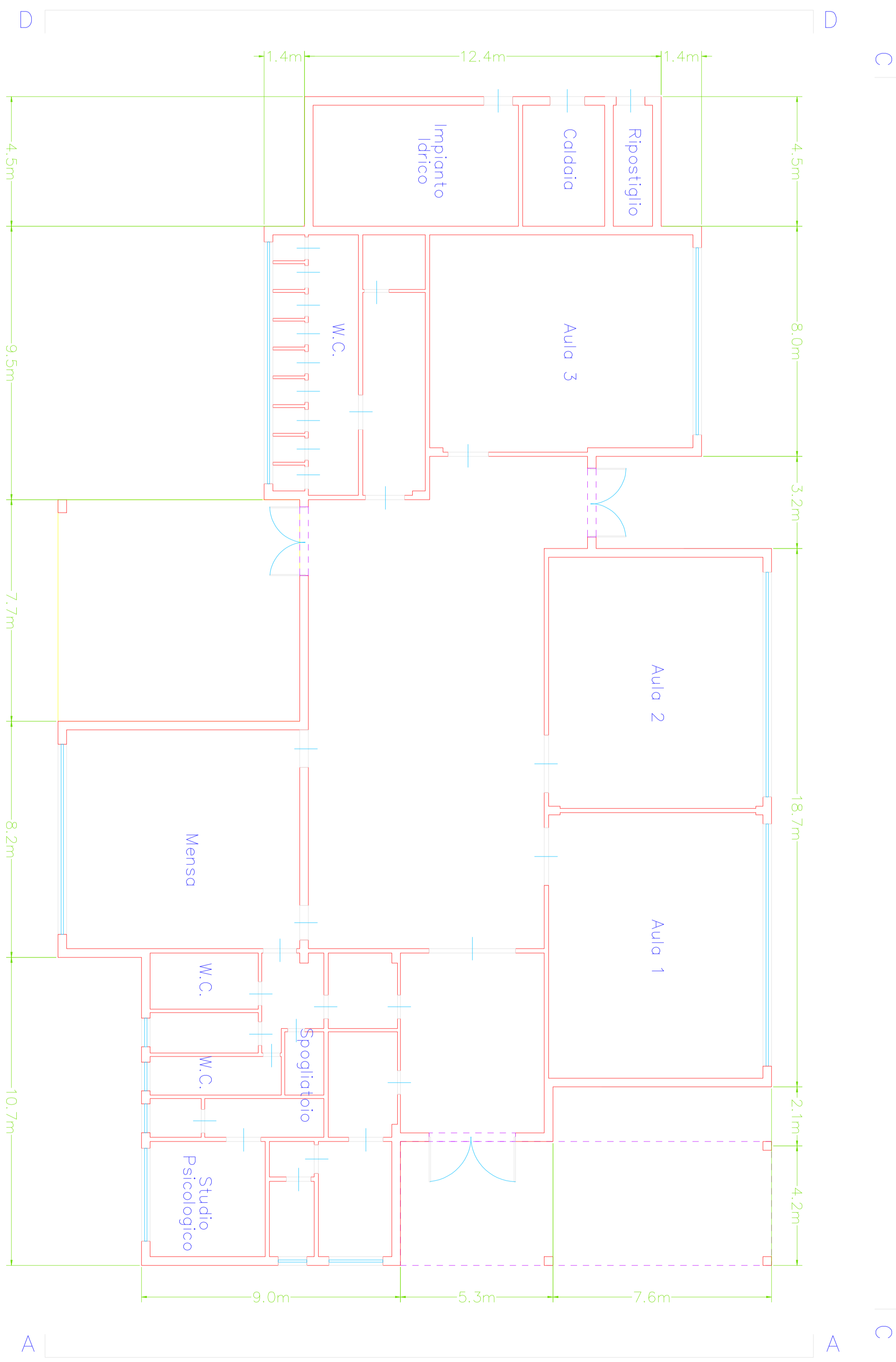

PROSPETTO A-A

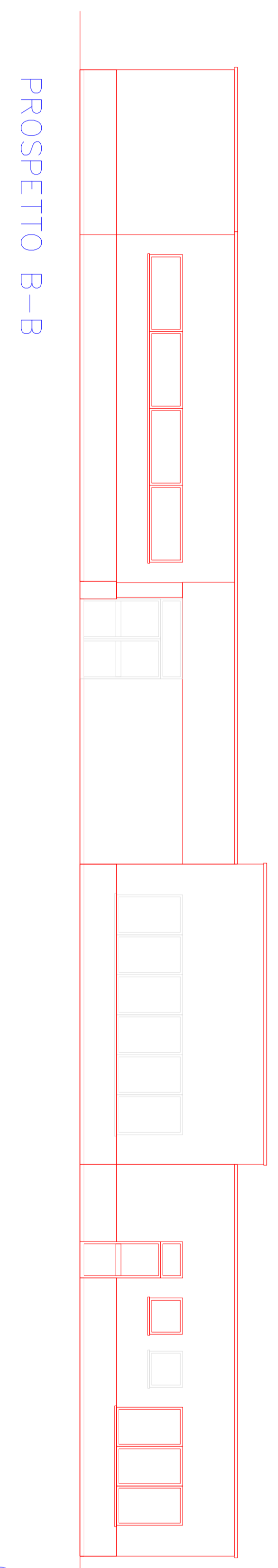

PROSPETTO B-B

