

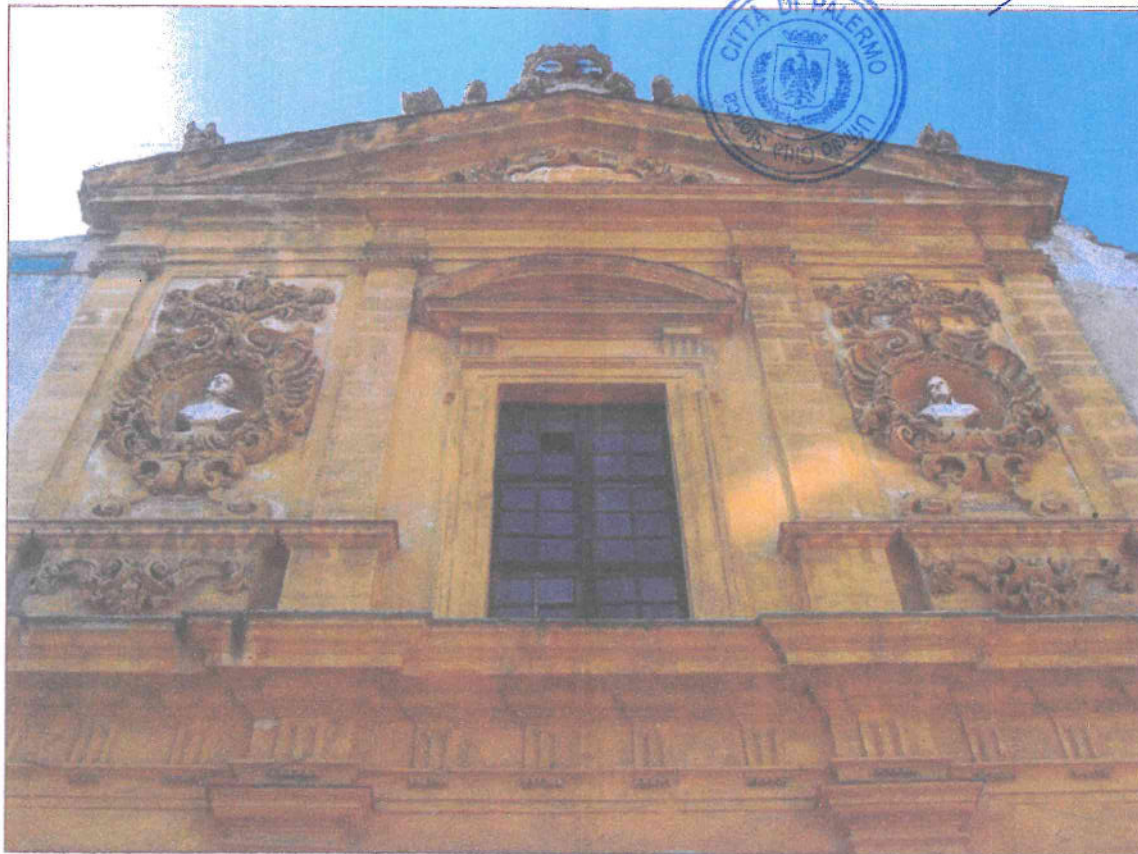

Chiesa di S. Stanislao Kostka

Progetto esecutivo esaminato e sul quale sono stati acquisiti i pareri in sede di Conferenza di Servizi del 2 e 10 dicembre 2015 (art. 5 della L.R. 12 luglio 2011 n. 12 e art. 4 del D.P.R.S 31 gennaio 2012 n. 13)

Il R.U.P.
Arch. Salvatore Giardina



PROGETTO ESECUTIVO

Lavori di messa in sicurezza della Chiesa di S. Stanislao Kostka
(detta "della Madonna del Lume") sita in via del Noviziato a Palermo



TAVOLA Individuazione dei degradi della copertura della chiesa - pianta e sezioni	N. TAV. Pr 01	SCALA 1:50	IL RUP arch. Salvatore Giardina
--	-------------------------	----------------------	---

PROGETTISTA arch. Giovanni Di Fisco Mediterranea Engineering srl Arch. Giovanni Di Fisco Albo Architetti Prov. di Palermo n. 1251 arch. Salvatore Di Fisco	RESPONSABILE COMMESSA arch. Gaetano Corselli D'Ondes	COMMITTENTE don Rosario Di Lorenzo
---	--	--

Mediterranea Engineering s.r.l.
Arch. Salvatore Di Fisco
Albo Architetti Prov. di Palermo n. 6267



COD. PROGETTO	ARCIDIOCESI DI PALERMO UFFICIO BENI CULTURALI Visto N. <u>126</u> li <u>6.5.2015</u>
DATA MARZO 2015	
REV.	



Pr 01



COMUNE DI PALERMO
Ufficio Città Storica

Visto, si esprime parere tecnico favorevole ai sensi dell'art. 5, comma 3, della L.R. 12 luglio 2011 n. 12 come da contestuale Atto prot. n. 968896 del 16 dicembre 2015.

Il R.U.P.

Arch. Salvatore Giardina



COMUNE DI PALERMO
Ufficio Città Storica

Vista la verifica del 15 dicembre 2015 e il Parere Tecnico prot. n. 968896 del 16 dicembre 2015, si valida il progetto esecutivo con atto prot. n. 1004994 del 31 dicembre 2015 ai sensi dell'art. 55 del D.P.R. 5 ottobre 2010 n. 207.

Il R.U.P.

Arch. Salvatore Giardina





1. Particolare della copertura della navata
2. Orditura secondaria della copertura
3. Veduta delle catene delle capriate
4. Appoggio delle capriate sugli speroni
5. Orditura della copertura dell'abside
- 6-7. Particolare del nodo catena-puntone
- 8-9. Vedute esterne della copertura della navata
10. Veduta esterna della copertura dell'abside

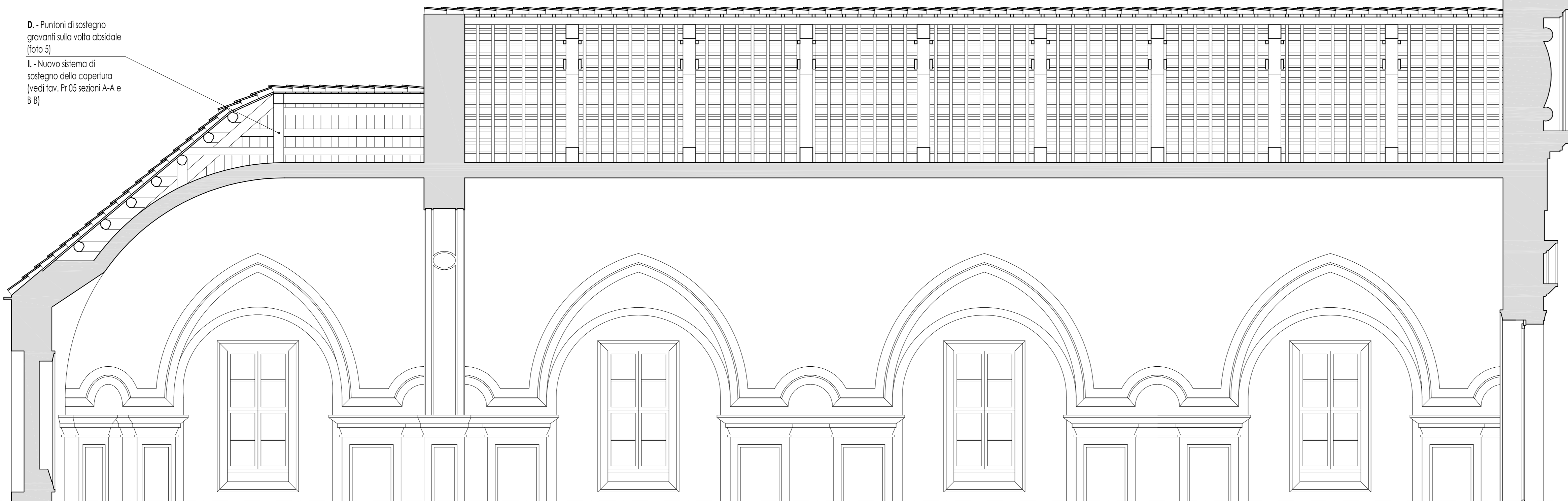
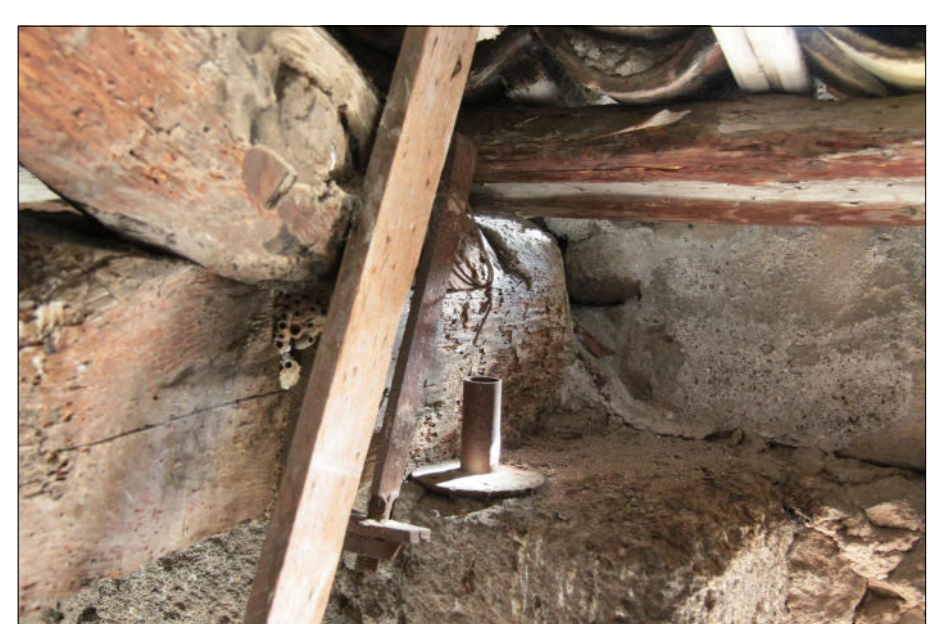

Sezione A-A scala 1:50

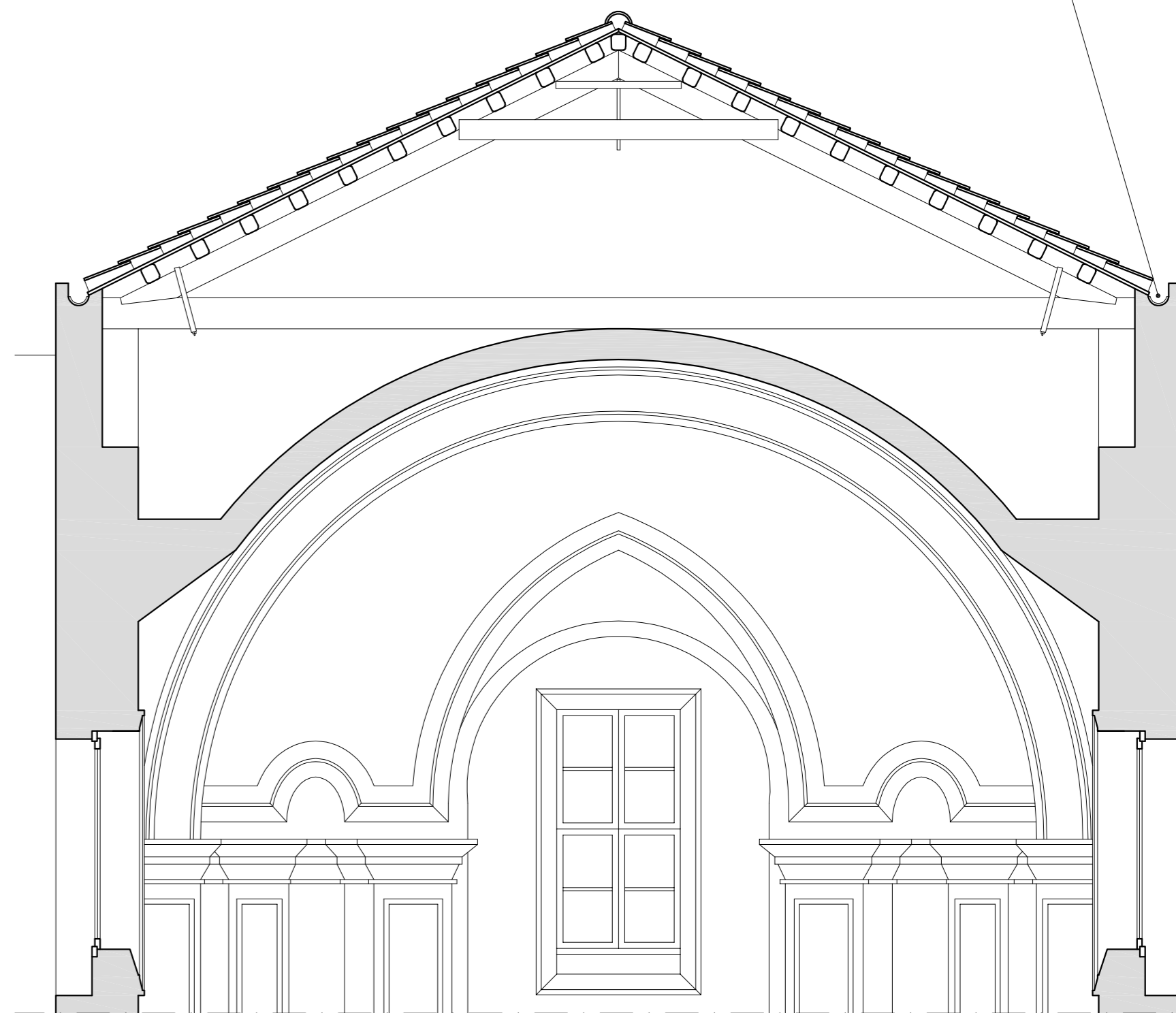

Sezione B-B scala 1:50

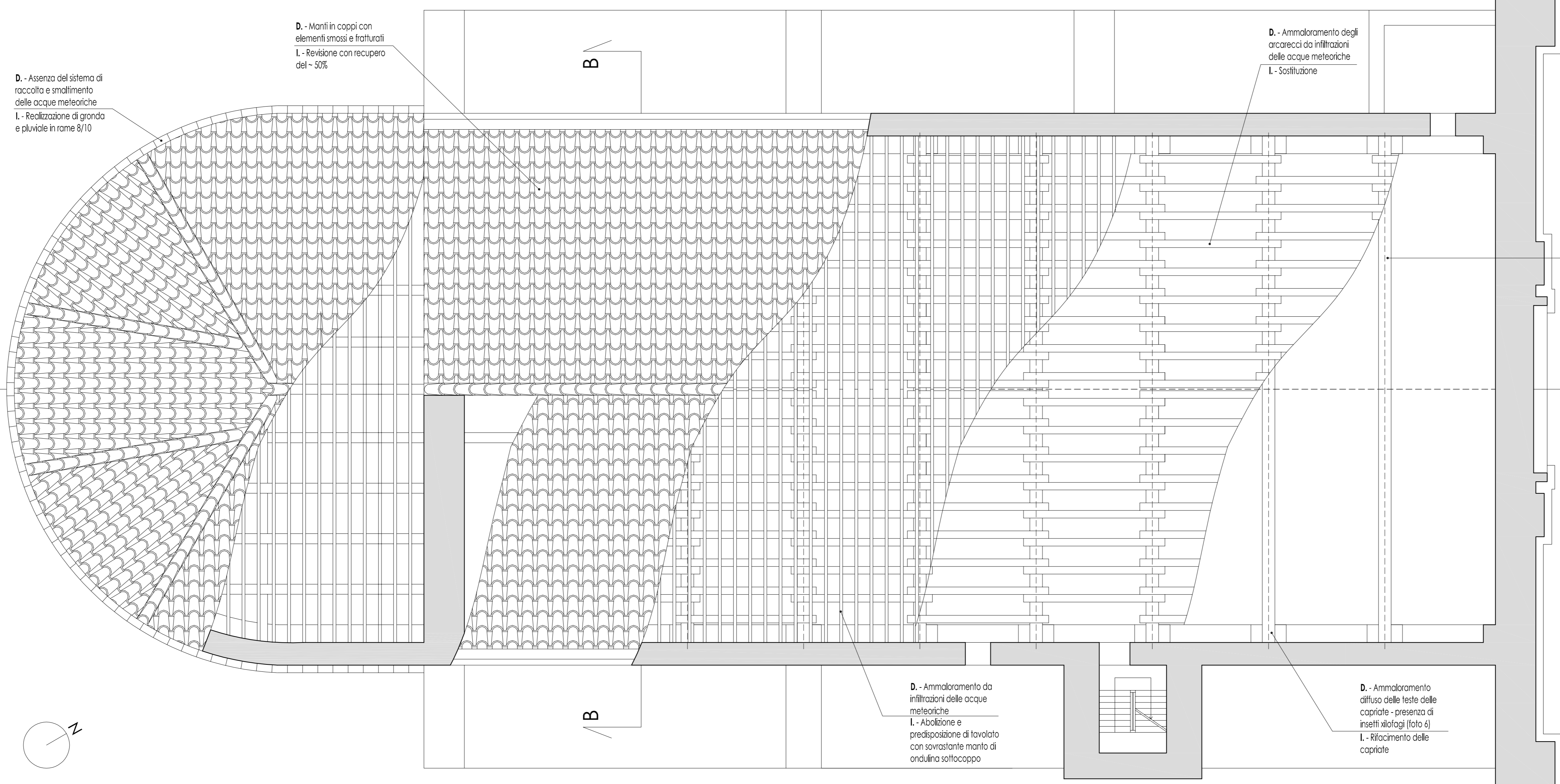

Rilievo copertura scala 1:50

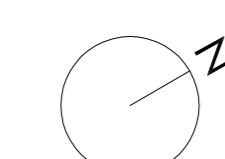

Rilievo copertura scala 1:50

Chiesa di S. Stanislao Kostka

PROGETTO ESECUTIVO

Lavori di messa in sicurezza della Chiesa di S. Stanislao Kostka (detta "della Madonna del Lume") sita in via del Noviziato a Palermo

TAVOLA Individuazione dei degradi della copertura della chiesa - pianta e sezioni	N.TAV. Pr 01	SCALA 1:50	REV.
PROGETTISTA arch. Giovanni Di Fico arch. Salvatore Di Fico	RESPONSABILE COMMESSA Leone Costanzo Caporali D'Onofrio	COMMITTENTE don Rosario Di Lorenzo	
COLLABORATORI geom. Matteo Bruno		VISITANTI	
COD. PROGETTO			
DATA MARZO 2015			
REV.			

MEDITERRANEA ENGINEERING s.r.l.
 Largo Montello 7, 90144 Palermo
 Tel. 091 4282000 - Fax 091 4202024

D - Insufficienza funzionale della gronda
L - Rifiocamento e revisione pendenze

D - Puntone di sostegno garantiti sulla volta absidale (foto 5)
L - Nuovo sistema di sostegno della copertura (vedi tav. Pr 05 sezioni A-A e B-B)

D - Assenza del sistema di raccolta e smaltimento delle acque meteoriche
L - Realizzazione di gronda e pluviale in rame 8/10

D - Manili in cotti con elementi smossi e fratturati
L - Revisione con recupero del -50%

D - Ammoramento degli arcatecci da infiltrazioni delle acque meteoriche
L - Sostituzione

D - Catena gravante sulla volta (vedi sezione B-B)
L - Rifiocamento delle capriate

D - Ammoramento da infiltrazioni delle acque meteoriche
L - Abolizione e predisposizione di tavolato con sovrastante manto di ondina sull'occapo

D - Ammoramento diffuso delle teste delle capriate - presenza di insetti xilofagi (foto 4)
L - Rifiocamento delle capriate