

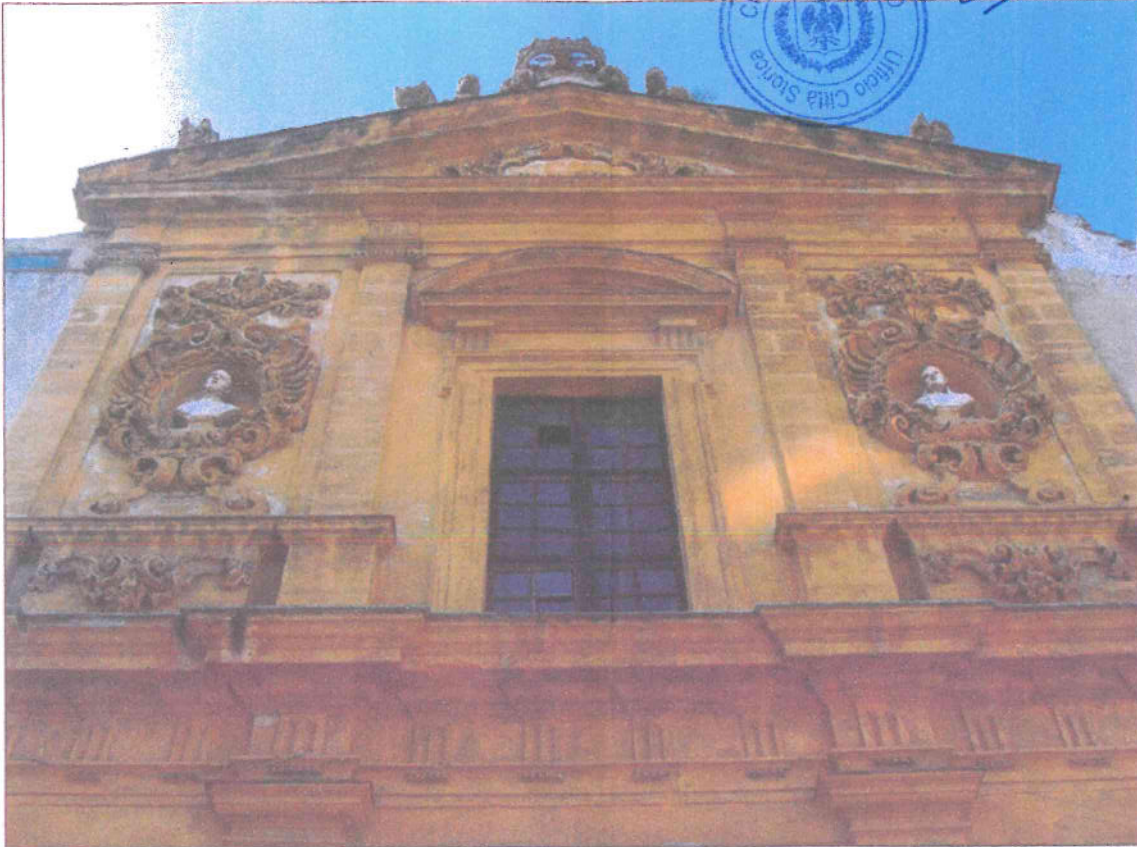

Chiesa di S. Stanislao Kostka

Progetto esecutivo esaminato e sul quale sono stati acquisiti i pareri in sede di Conferenza di Servizi del 2 e 10 dicembre 2015 (art. 5 della L.R. 12 luglio 2011 n. 12 e art. 4 del D.P.R.S 31 gennaio 2012 n. 13)

Il R.U.P.
Arch. Salvatore Giardina



PROGETTO ESECUTIVO

Lavori di messa in sicurezza della Chiesa di S. Stanislao Kostka (detta "della Madonna del Lume") sita in via del Noviziato a Palermo



TAVOLA Progetto della nuova struttura del tetto - pianta e sezioni	N. TAV. Pr 05	SCALA 1:50	IL RUP arch. Salvatore Giardina
---	-------------------------	----------------------	---

PROGETTISTA Mediterranea Engineering s.r.l. Arch. Giovanni Di Fisco Albo Architetti Prov. di Palermo n. 1251 arch. Salvatore Di Fisco	RESPONSABILE COMMESSA arch. Gaetano Corselli D'Ondes	COMMITTENTE don Rosario Di Lorenzo
--	--	--

Mediterranea Engineering s.r.l.
Arch. Salvatore Di Fisco
Albo Architetti Prov. di Palermo n. 6267

COD. PROGETTO
DATA MARZO 2015
REV.

**ARCIDIOCESI DI PALERMO
UFFICIO BENI CULTURALI**

Visto
N. 126 Il 6.5.2015



PR 05



COMUNE DI PALERMO
Ufficio Città Storica

Visto, si esprime parere tecnico favorevole ai sensi dell'art. 5, comma 3, della L.R. 12 luglio 2011 n. 12 come da contestuale Atto prot. n. 968896 del 16 dicembre 2015.

Il R.U.P.

Arch. Salvatore Giardina



COMUNE DI PALERMO
Ufficio Città Storica

Vista la verifica del 15 dicembre 2015 e il Parere Tecnico prot. n. 968896 del 16 dicembre 2015, si valida il progetto esecutivo con atto prot. n. 1004994 del 31 dicembre 2015 ai sensi dell'art. 55 del D.P.R. 5 ottobre 2010 n. 207.

Il R.U.P.

Arch. Salvatore Giardina



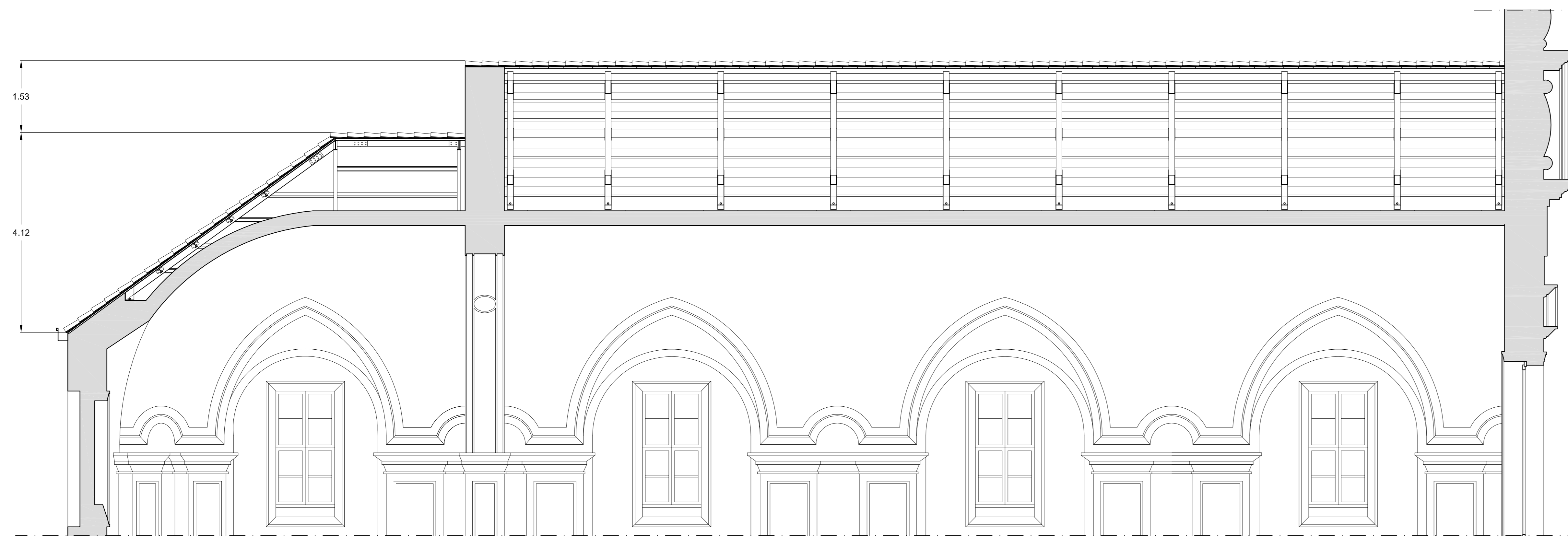

Sezione A-A scala 1:50

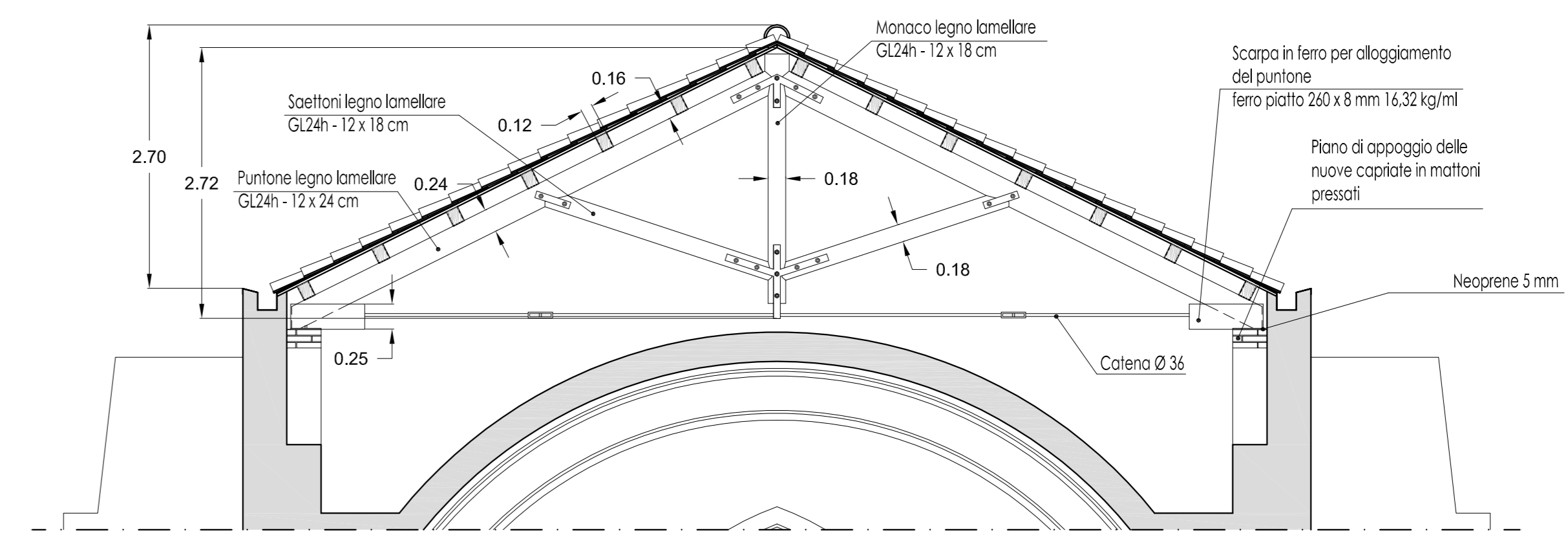

Sezione B-B scala 1:50

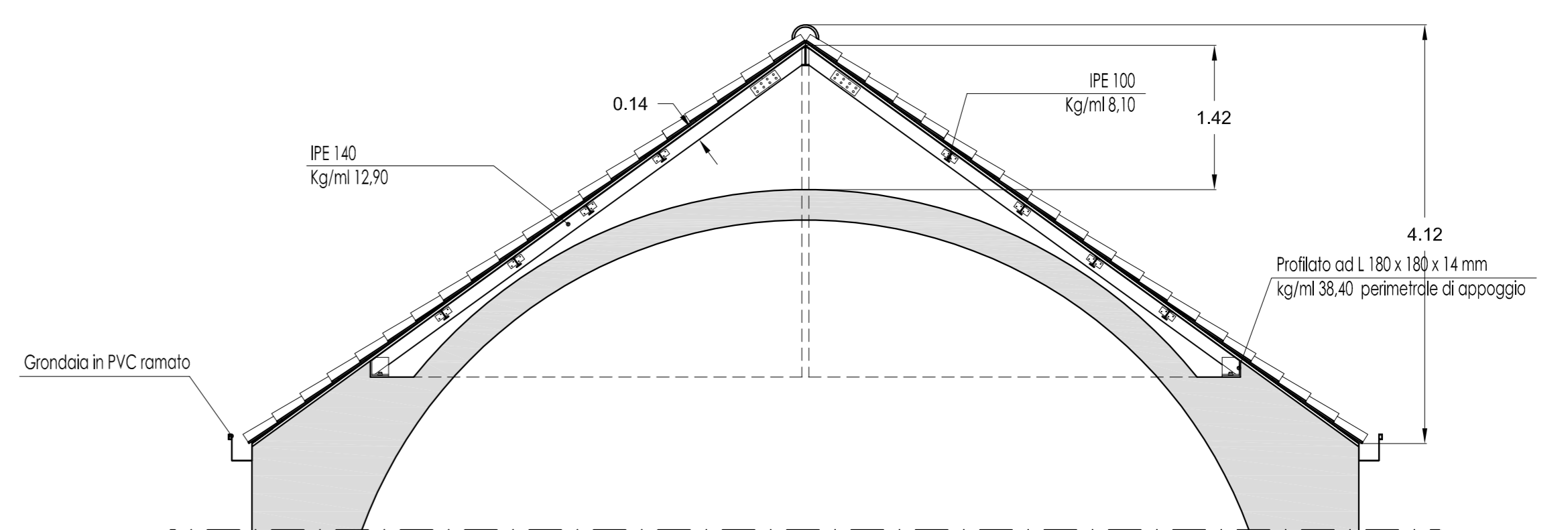

Sezione C-C scala 1:50

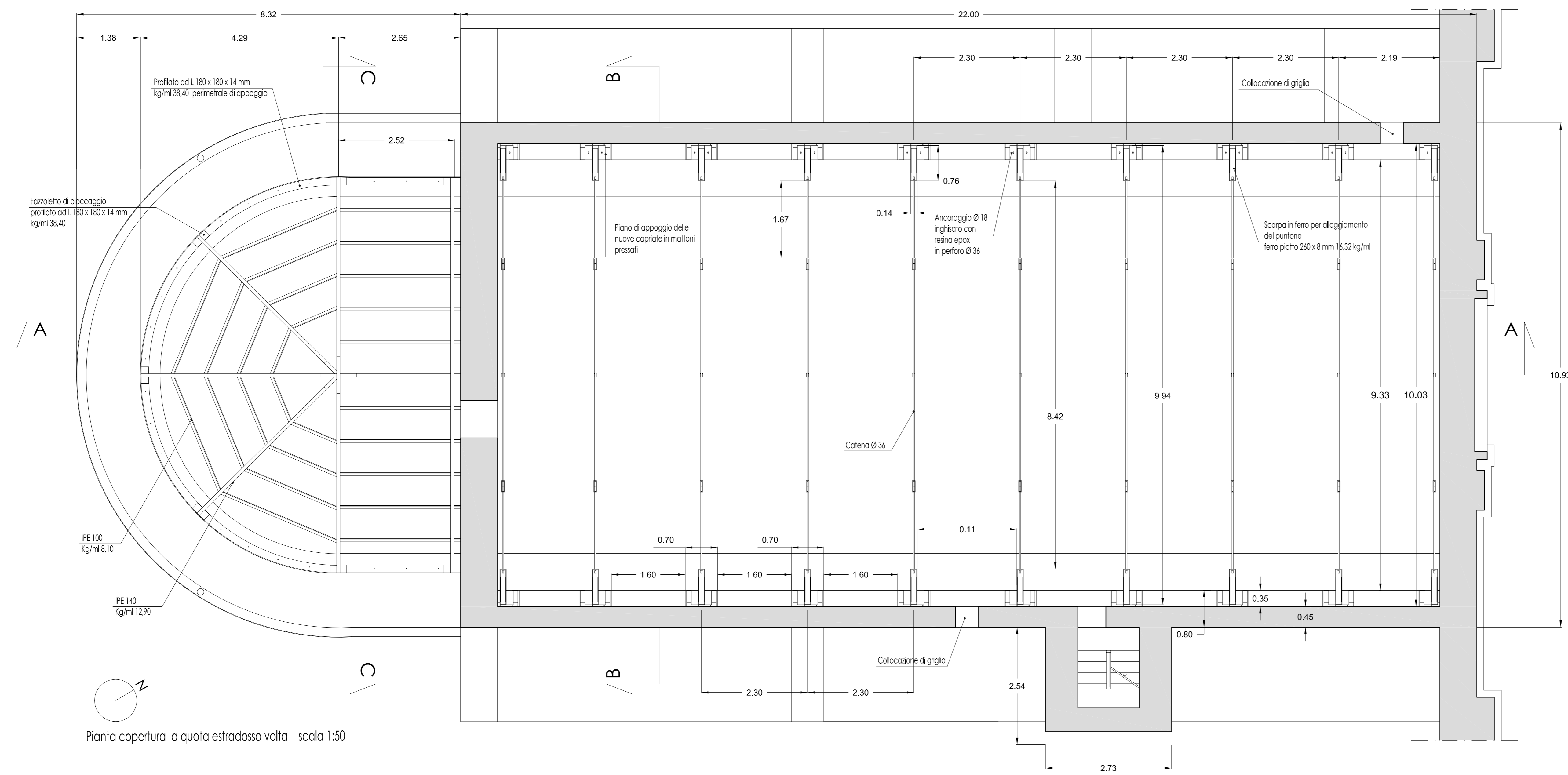

Pianta copertura a quota estradosso volta scala 1:50

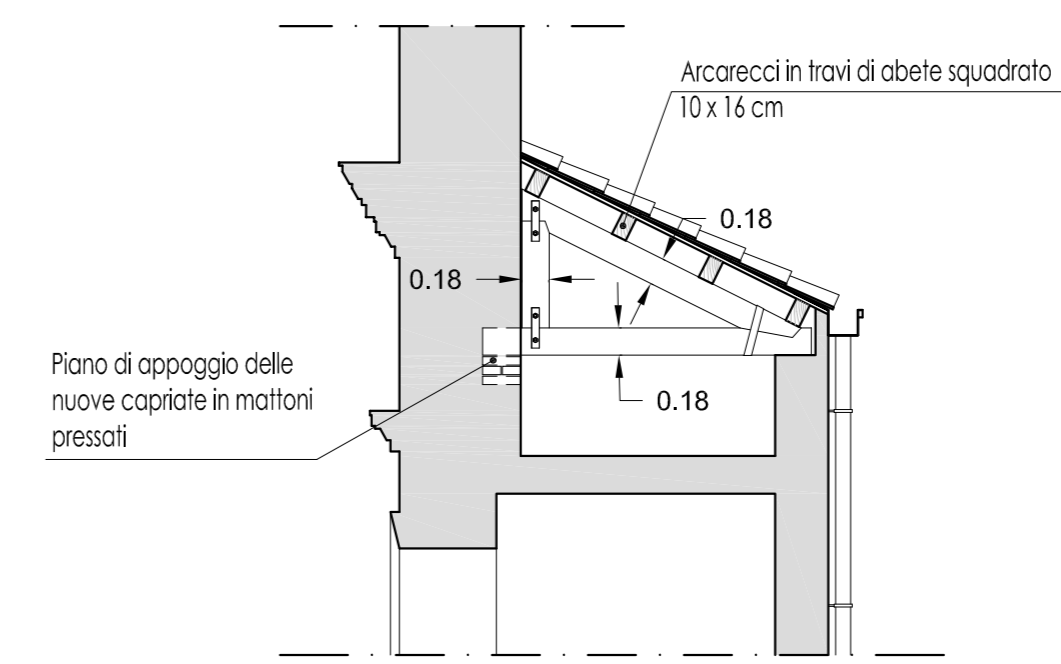

Copertura delle 3 cappelle di Nord-Ovest scala 1:50

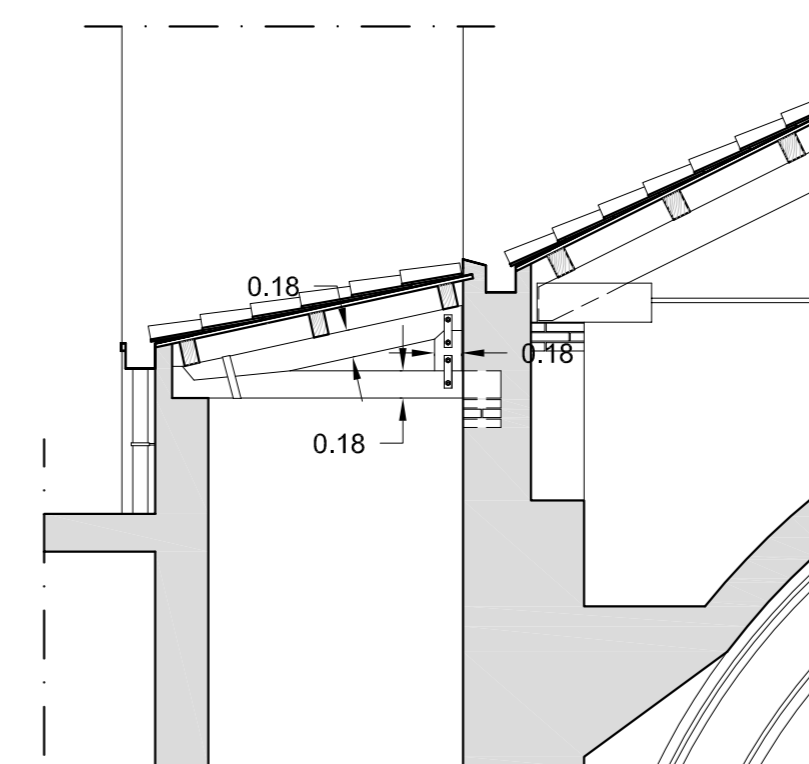

Copertura cappella di Sud-Est scala 1:50

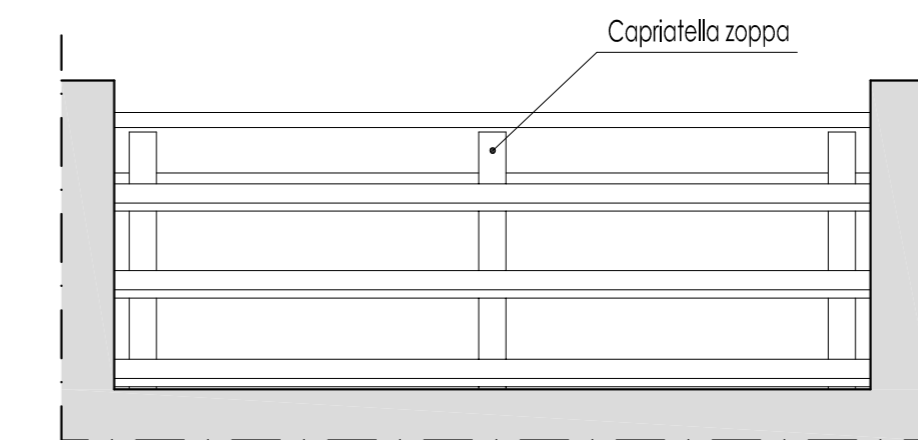

Pianta copertura cappelle scala 1:50

Chiesa di S. Stanislao Kostka

PROGETTO ESECUTIVO

Lavori di messa in sicurezza della Chiesa di S. Stanislao Kostka (detta "della Madonna del Lume") sita in via del Noviziato a Palermo

TAVOLA Progetto della nuova struttura del tetto - pianta e sezioni	N. TAV. Pr 05	SCALA 1:50	REV.
PROGETTISTA arch. Giovanni Di Risco arch. Salvatore Di Risco	RESPONSABILE COMMESSA arch. Gaetano Corselli D'Onofrio	COMMITENTE don Rosalia Di Lorenzo	
COLLABORATORI geom. Matteo Bruno			
VESTITI ENTI			
COD. PROGETTO			
DATA MARZO 2015			
REV.			

MEDITERRANEA ENGINEERING s.r.l.
 Via S. Maria Maddalena, 7 - 90134 Palermo
 Tel. 091 6285000 - Fax 091 6205024