



Chiesa di S. Stanislao Kostka

Progetto esecutivo esaminato e sul quale sono stati acquisiti i pareri in sede di Conferenza di Servizi del 2 e 10 dicembre 2015 (art. 5 della L.R. 12 luglio 2011 n. 12 e art. 4 del D.P.R.S 31 gennaio 2012 n. 13)

I.R.U.P.
Arch. Salvatore Giardina



Lavori di messa in sicurezza della Chiesa di S. Stanislao Kostka
(detta "della Madonna del Lume") sita in via del Noviziato a Palermo

PROGETTO ESECUTIVO

TAVOLA Fasi di messa in opera del sistema di copertura dell'abside		N. TAV. Pr 08	SCALA 1:5/1:50	IL RUP arch. Salvatore Giardina
PROGETTISTA arch. Giovanni Di Fisco <u>Mediterranea Engineering srl</u> Arch. Giovanni Di Fisco Albo Architetti Prov. di Palermo n. 1251		RESPONSABILE COMMESSA arch. Gaetano Corselli D'Ondes	COMMITTENTE don Rosario Di Lorenzo 	
COLLABORATORI geom. Matteo Bruno		 		
COD. PROGETTO		ARCIDIOCESI DI PALERMO UFFICIO BENI CULTURALI Visto N. <u>126</u> li <u>6.3.2015</u>		
DATA MARZO 2015				
REV.				



2 R 08



COMUNE DI PALERMO
Ufficio Città Storica

Visto, si esprime parere tecnico favorevole ai sensi dell'art. 5, comma 3, della L.R. 12 luglio 2011 n. 12 come da contestuale Atto prot. n. 968896 del 16 dicembre 2015.



Il R.U.P.
Arch. Salvatore Giardina
Salvatore Giardina



COMUNE DI PALERMO
Ufficio Città Storica

Vista la verifica del 15 dicembre 2015 e il Parere Tecnico prot. n. 968896 del 16 dicembre 2015, si valida il progetto esecutivo con atto prot. n. 1004994 del 31 dicembre 2015 ai sensi dell'art. 55 del D.P.R. 5 ottobre 2010 n. 207.



Il R.U.P.
Arch. Salvatore Giardina
Salvatore Giardina

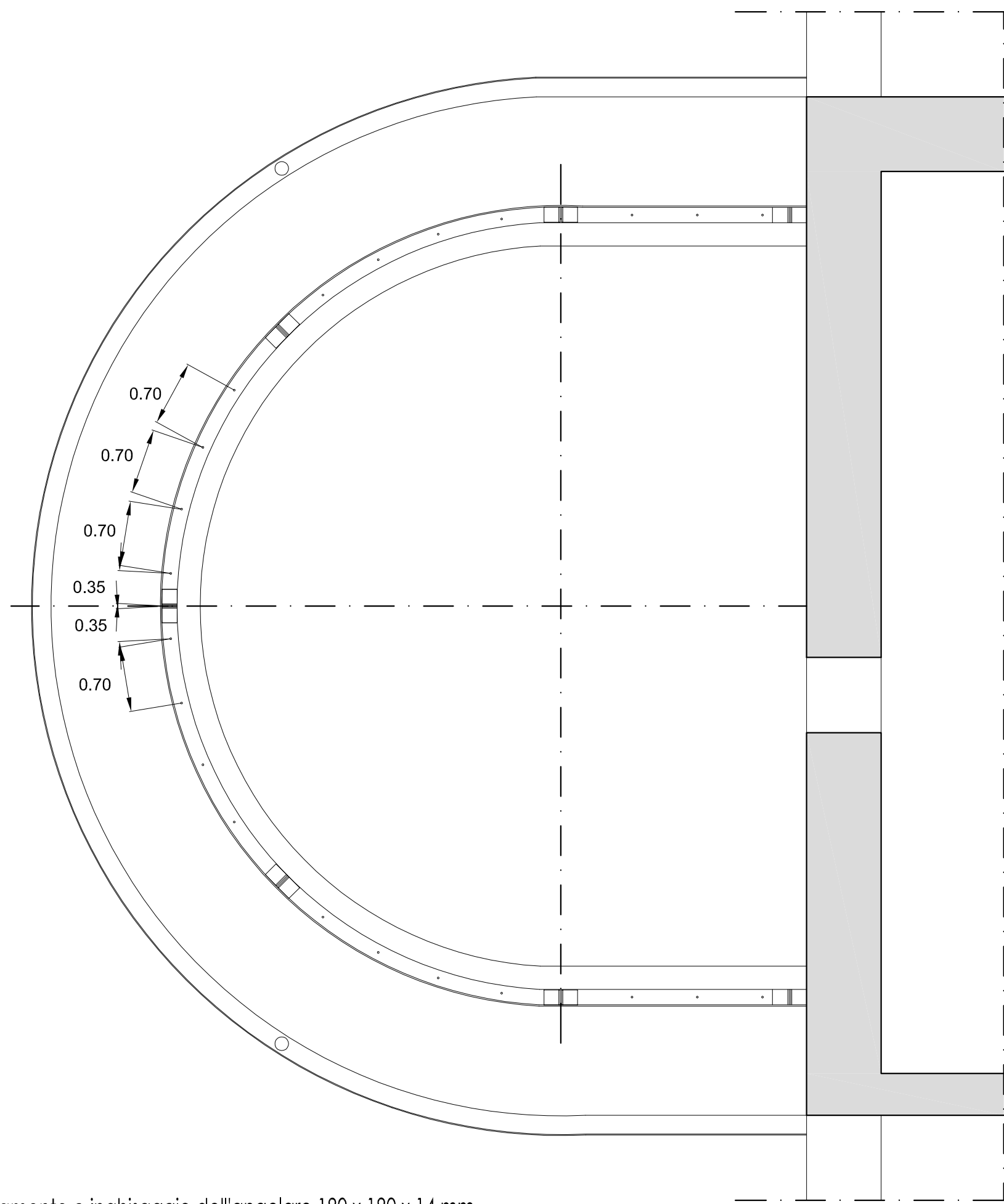

FASE 1
Posizionamento e inghisaggio dell'angolare 180 x 180 x 14 mm
con predisposti fazzoletti di bloccaggio travi IPE 140
scala 1:50

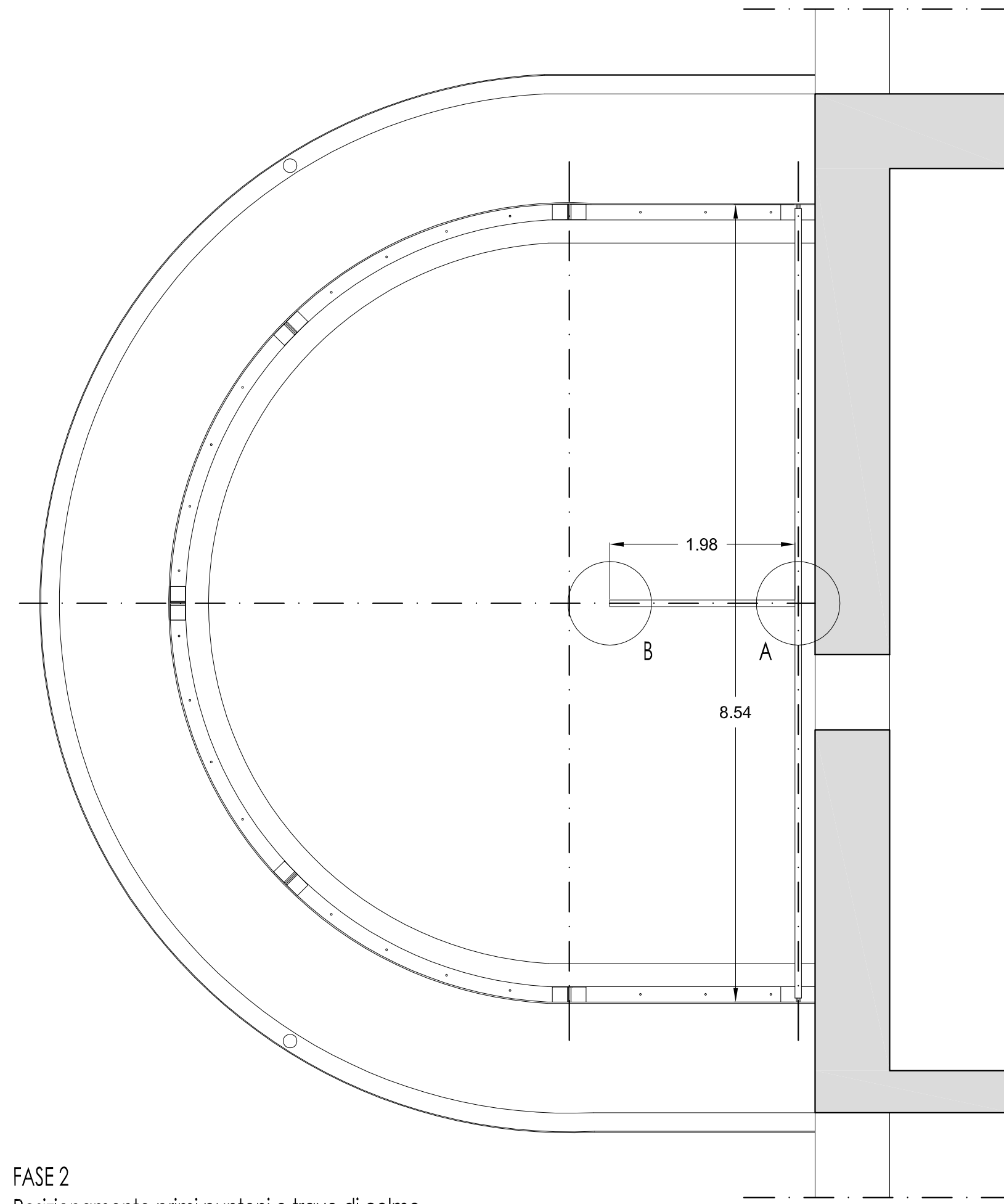

FASE 2
Posizionamento primi puntoni e trave di colmo
scala 1:50

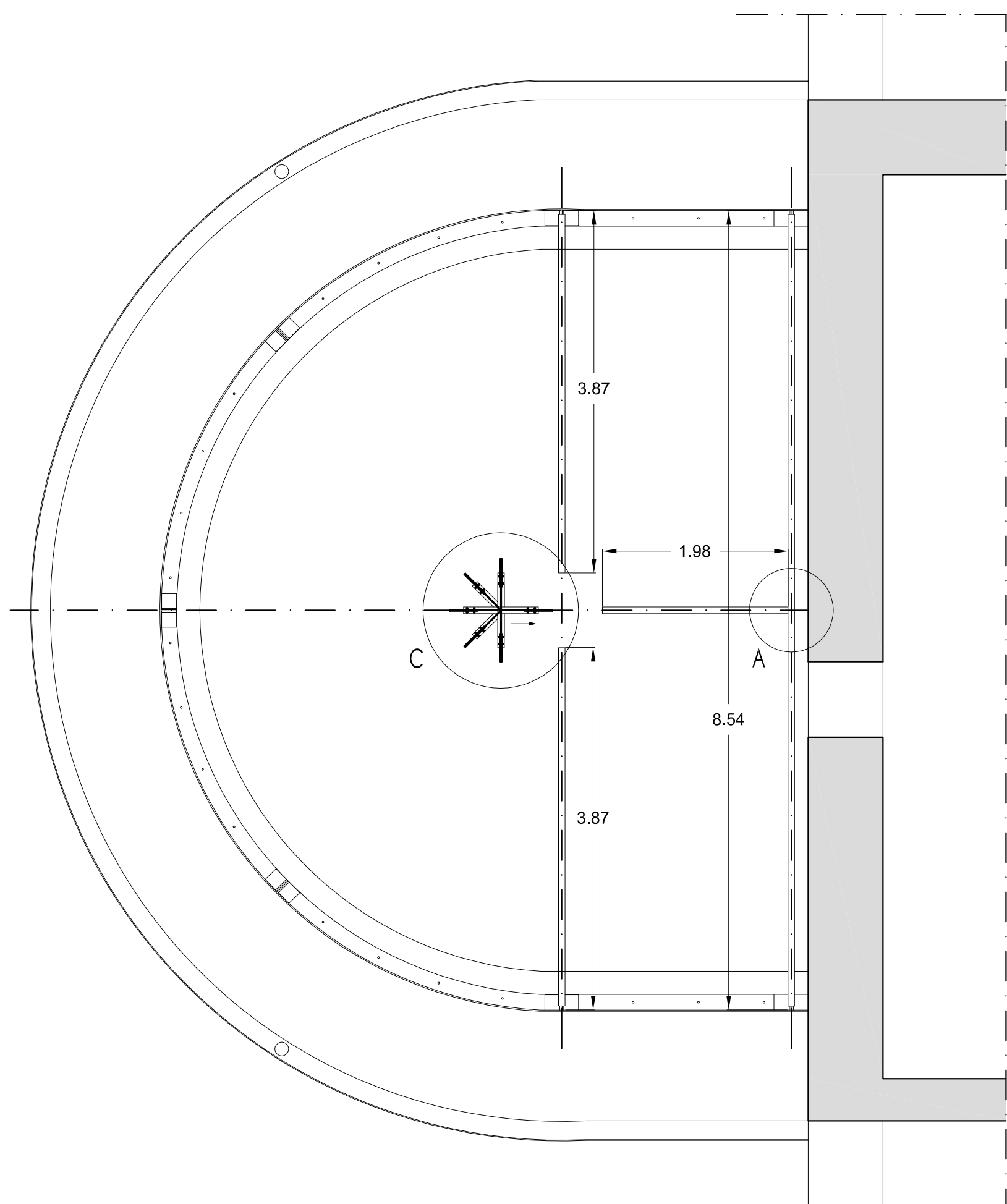
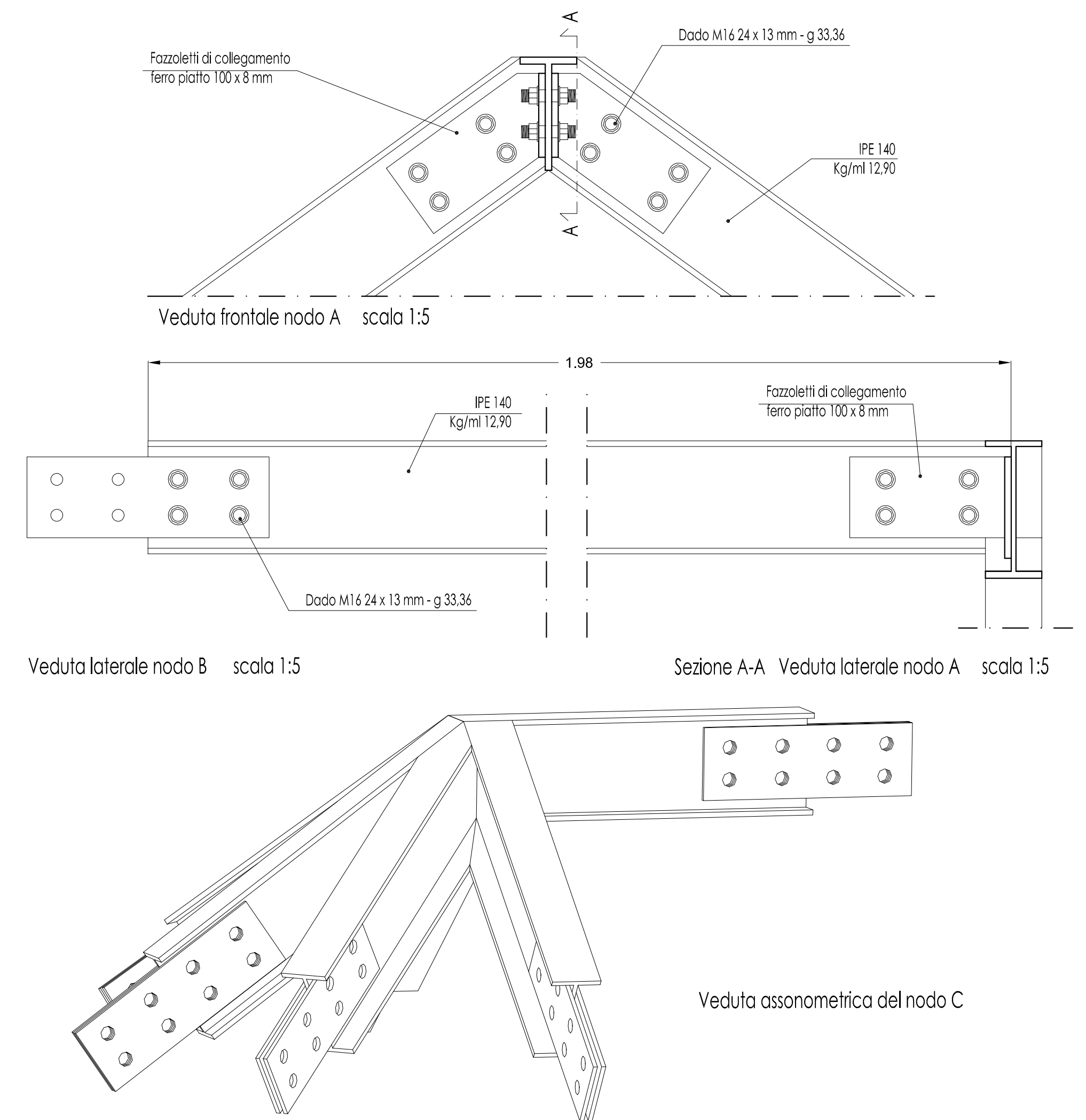

FASE 1
Posizionamento e aggancio secondi puntoni al colmo
scala 1:50

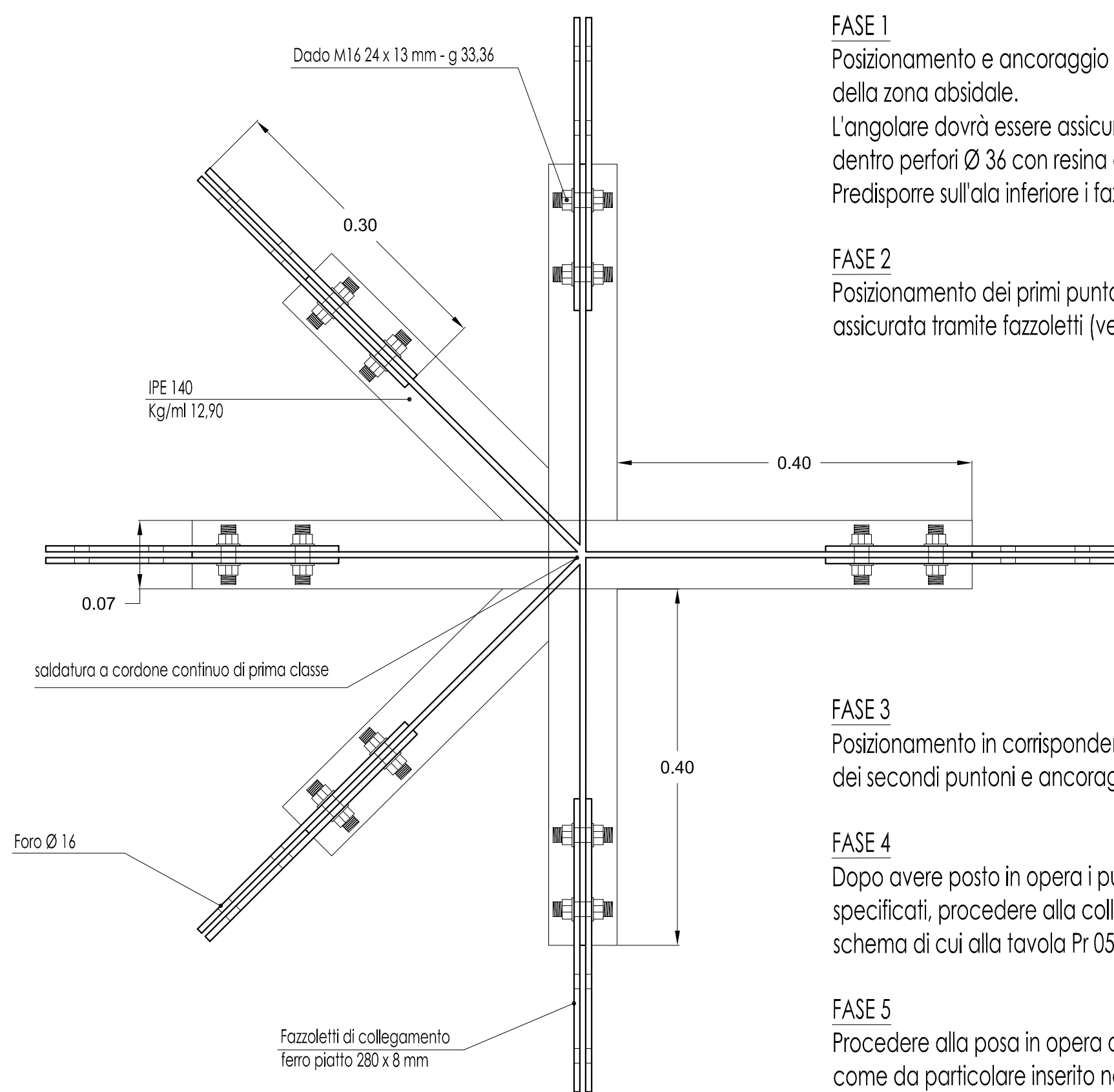

Particolare C
Proiezione aperta del nodo C
scala 1:5

FASE 1
Posizionamento e ancoraggio angolare 180 x 180 x 14 mm lungo il perimetro della zona absidale.
L'angolare dovrà essere assicurato alla muratura con barre Feb44K inghisate dentro perfori Ø 36 con resina epox.
Predisporre sull'ala inferiore i fazzoletti per l'alloggiamento dei puntoni.

FASE 2
Posizionamento dei primi puntoni lato parete navata con trave di colmo assicurata tramite fazzoletti (vedi particolare A).

FASE 3
Posizionamento in corrispondenza degli alloggiamenti già predisposti (fase 1) dei secondi puntoni e ancoraggio del nodo C (vedi particolare C).

FASE 4
Dopo avere posto in opera i puntoni e la trave di colmo, così come sopra specificati, procedere alla collocazione dei rimanenti tre puntoni secondo lo schema di cui alla tavola Pr 05.

FASE 5
Procedere alla posa in opera degli arcarecci IPE 100 ancorati alle IPE 140 come da particolare inserito nella tavola Pr 07.

Chiesa di S. Stanislao Kostka



PROGETTO ESECUTIVO
Lavori di messa in sicurezza della Chiesa di S. Stanislao Kostka (detta "della Madonna del Lume") sita in via del Noviziato a Palermo

TAVOLA	N. TAV.	SCALA	RIF.
Fasi di messa in opera del sistema di copertura dell'abside	Pr 08	1:5/1:50	
PROGETTISTA	RESPONSABILE COMMESSA	COMMITTENTE	
arch. Giovanni Di Fisco	arch. Gaetano Corselli D'Ondes	don Rosario Di Lorenzo	
arch. Salvatore Di Fisco	COLLABORATORI geom. Matteo Bruno		
VISTI ENTI			
COD. PROGETTO			
DATA MARZO 2015			
REV.			