

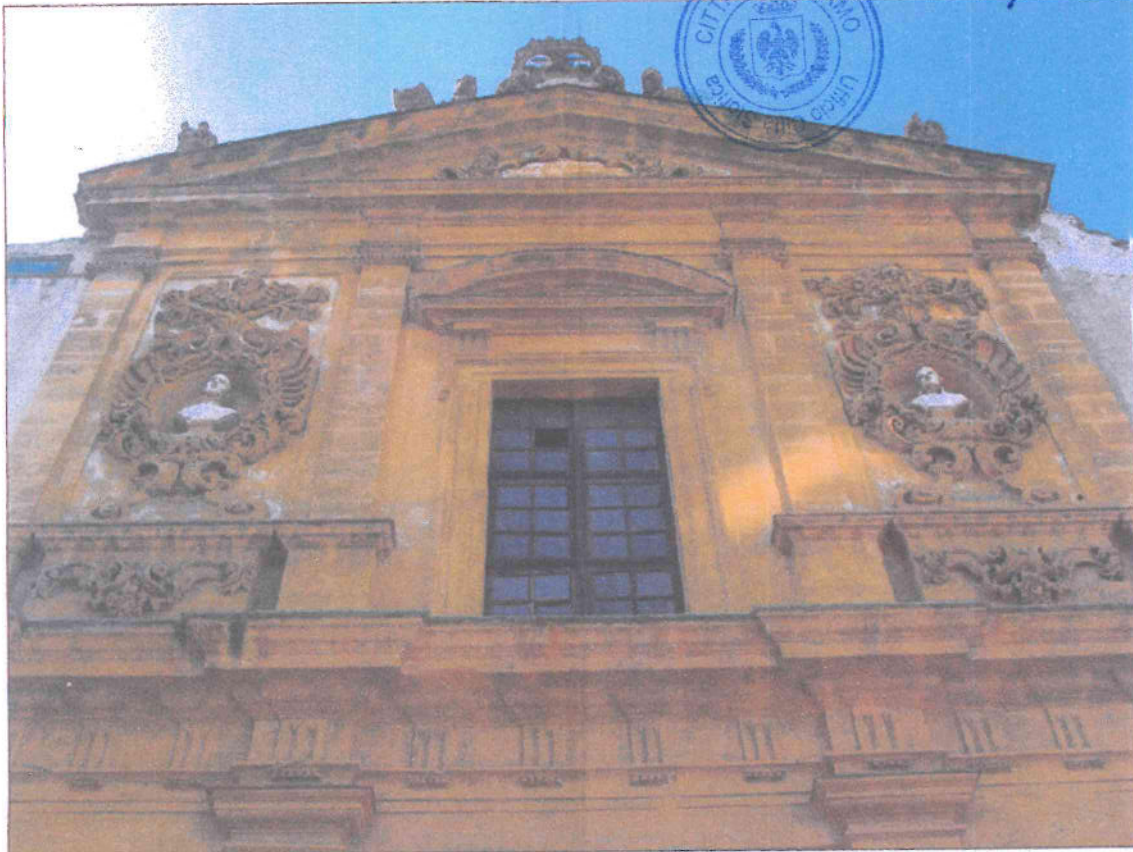

# Chiesa di S. Stanislao Kostka

Progetto esecutivo esaminato e sul quale sono stati acquisiti i pareri in sede di Conferenza di Servizi del 2 e 10 dicembre 2015 (art. 5 della L.R. 12 luglio 2011 n. 12 e art. 4 del D.P.R.S 31 gennaio 2012 n. 13)

Il R.U.P.  
Arch. Salvatore Giardina



## PROGETTO ESECUTIVO

Lavori di messa in sicurezza della Chiesa di S. Stanislao Kostka  
(detta "della Madonna del Lume") sita in via del Noviziato a Palermo



<b>TAVOLA</b> Localizzazione interventi di messa in sicurezza e riadesione degli elementi decorativi della volta della navata	<b>N. TAV.</b> Pr 09	<b>SCALA</b> 1:50	<b>IL RUP</b> arch. Salvatore Giardina
----------------------------------------------------------------------------------------------------------------------------------	-------------------------	----------------------	-------------------------------------------

<b>PROGETTISTA</b> arch. Giovanni Di Fisco	<b>RESPONSABILE COMMESSA</b> arch. Gaetano Corselli D'Ondes	<b>COMMITTENTE</b> don Rosario Di Lorenzo
-----------------------------------------------	----------------------------------------------------------------	----------------------------------------------

**Mediterranea Engineering s.r.l.**  
Arch. Giovanni Di Fisco  
Albo Architetti Prov. di Palermo n. 125

**COLLABORATORI**  
geom. Matteo Bruno

**S. STANISLAO KOSTKA**  
**PARROCCHIA**  
**PALERMO**

**Mediterranea Engineering s.r.l.**  
Arch. Salvatore Di Fisco  
Albo Architetti Prov. di Palermo n. 6267

**VISTI ENTI**

ARCIDIOCESI DI PALERMO  
UFFICIO BENI CULTURALI

Visto  
N. 126 il 6.5.2015



<b>COD. PROGETTO</b>
<b>DATA</b> MARZO 2015
<b>REV.</b>



**MEDITERRANEA ENGINEERING s.r.l.**  
Largo Montalto 7, 90144 Palermo  
tel. 0916205000 - fax 091 6205024



Pr 09



**COMUNE DI PALERMO**  
**Ufficio Città Storica**

Visto, si esprime parere tecnico favorevole ai sensi dell'art. 5, comma 3, della L.R. 12 luglio 2011 n. 12 come da contestuale Atto prot. n. 968896 del 16 dicembre 2015.

Il R.U.P.  
Arch. Salvatore Giardina



**COMUNE DI PALERMO**  
**Ufficio Città Storica**

Vista la verifica del 15 dicembre 2015 e il Parere Tecnico prot. n. 968896 del 16 dicembre 2015, si valida il progetto esecutivo con atto prot. n. 1004994 del 31 dicembre 2015 ai sensi dell'art. 55 del D.P.R. 5 ottobre 2010 n. 207.

Il R.U.P.  
Arch. Salvatore Giardina



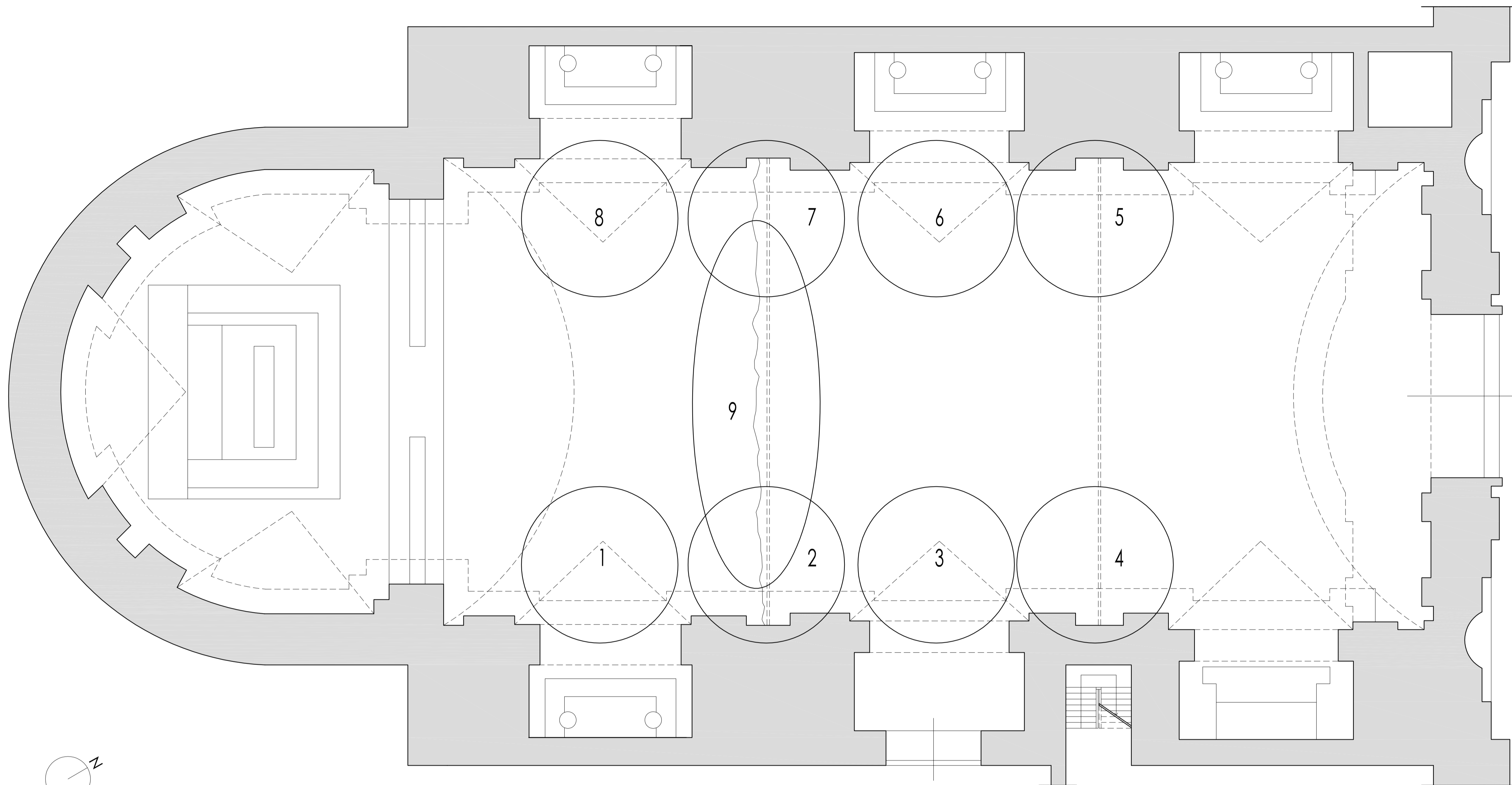

Localizzazione delle aree di intervento di cui all'articolo AP04  
(messa in sicurezza delle decorazioni in rilievo)

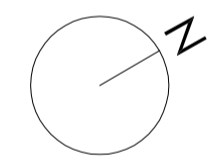

Pianta della chiesa scala 1:50



1

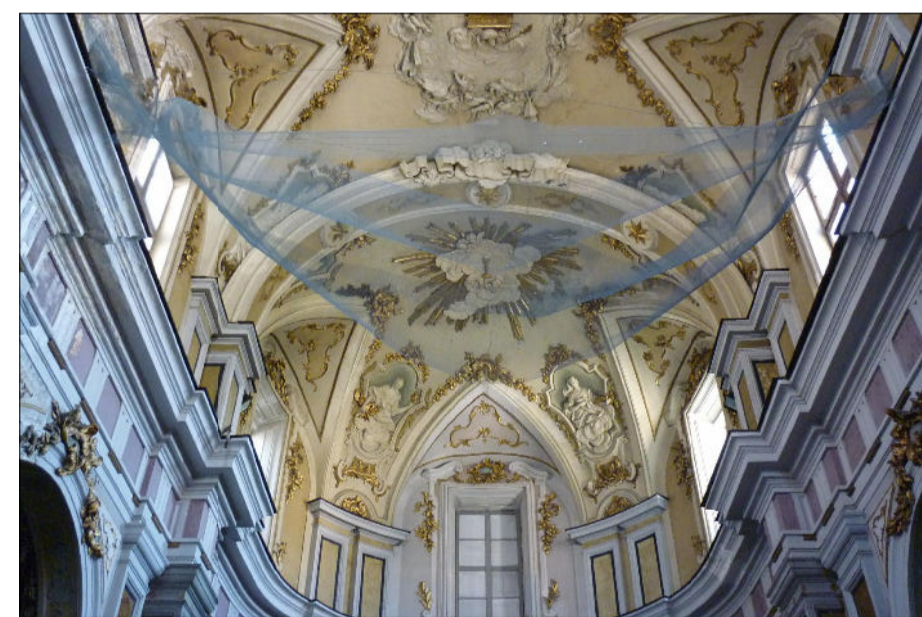

2

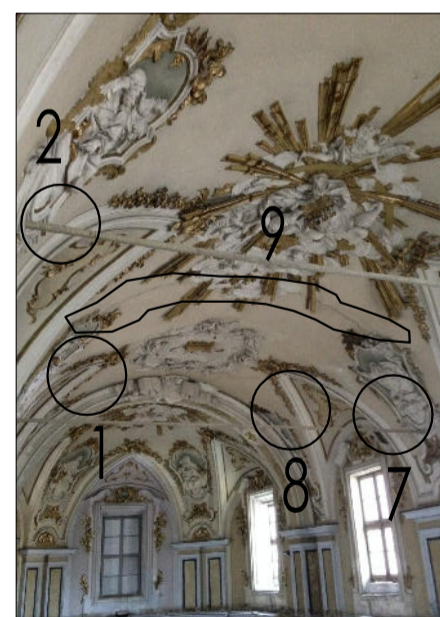

3



4

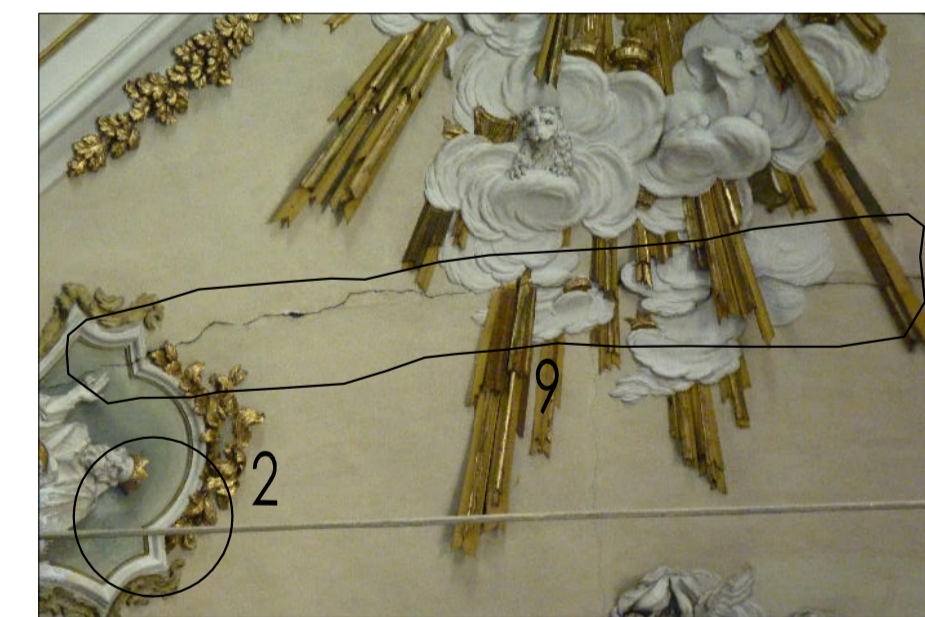

5

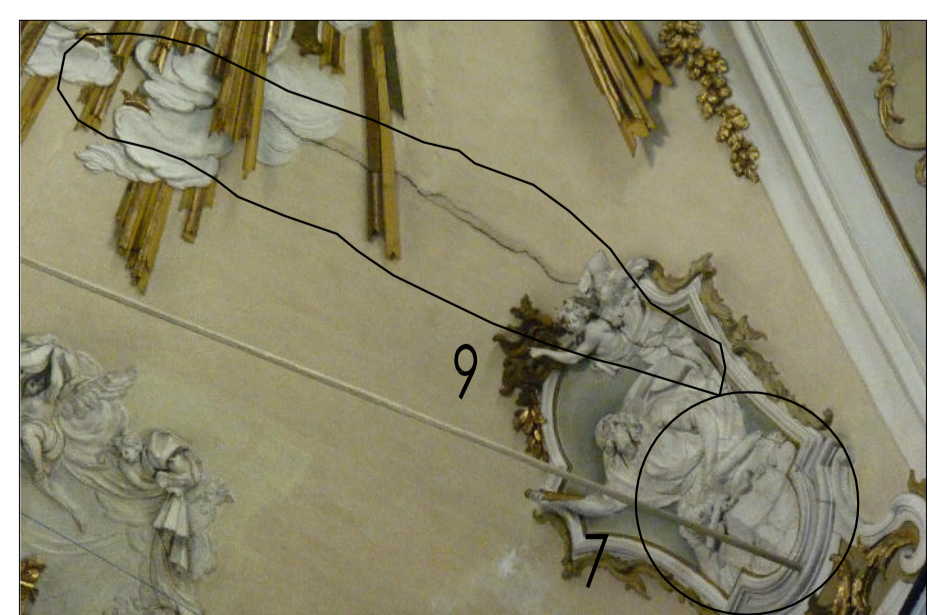

6



7

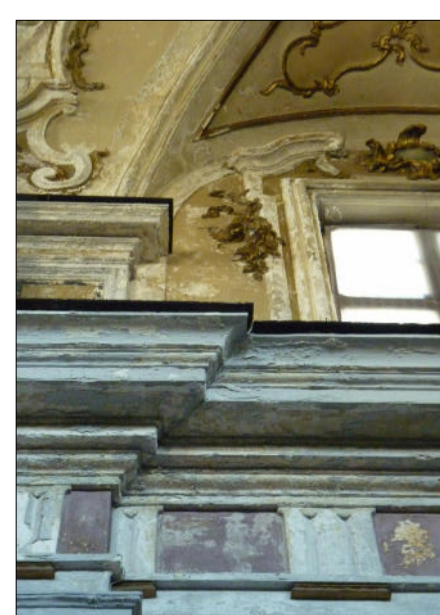

8



9

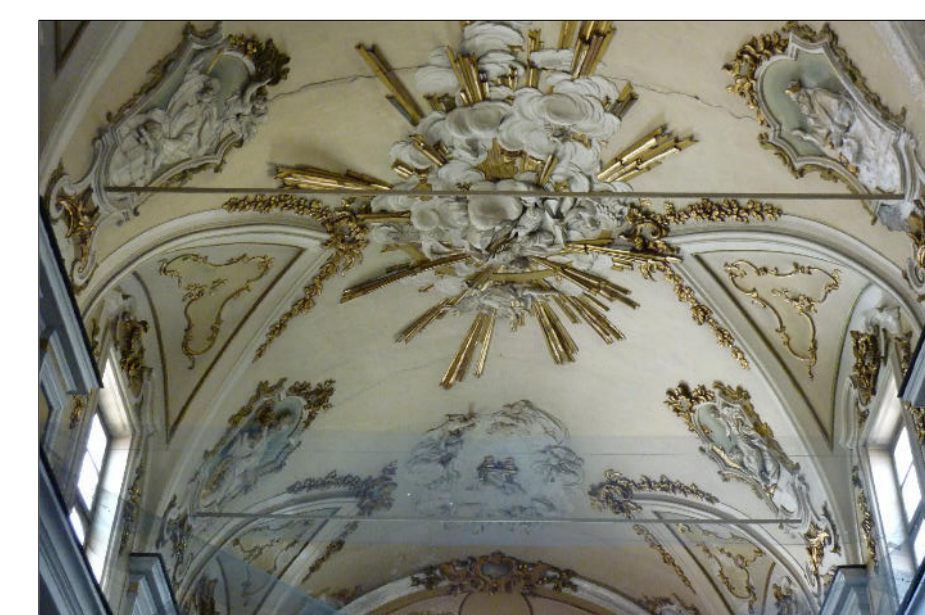

10

### Chiesa di S. Stanislao Kostka

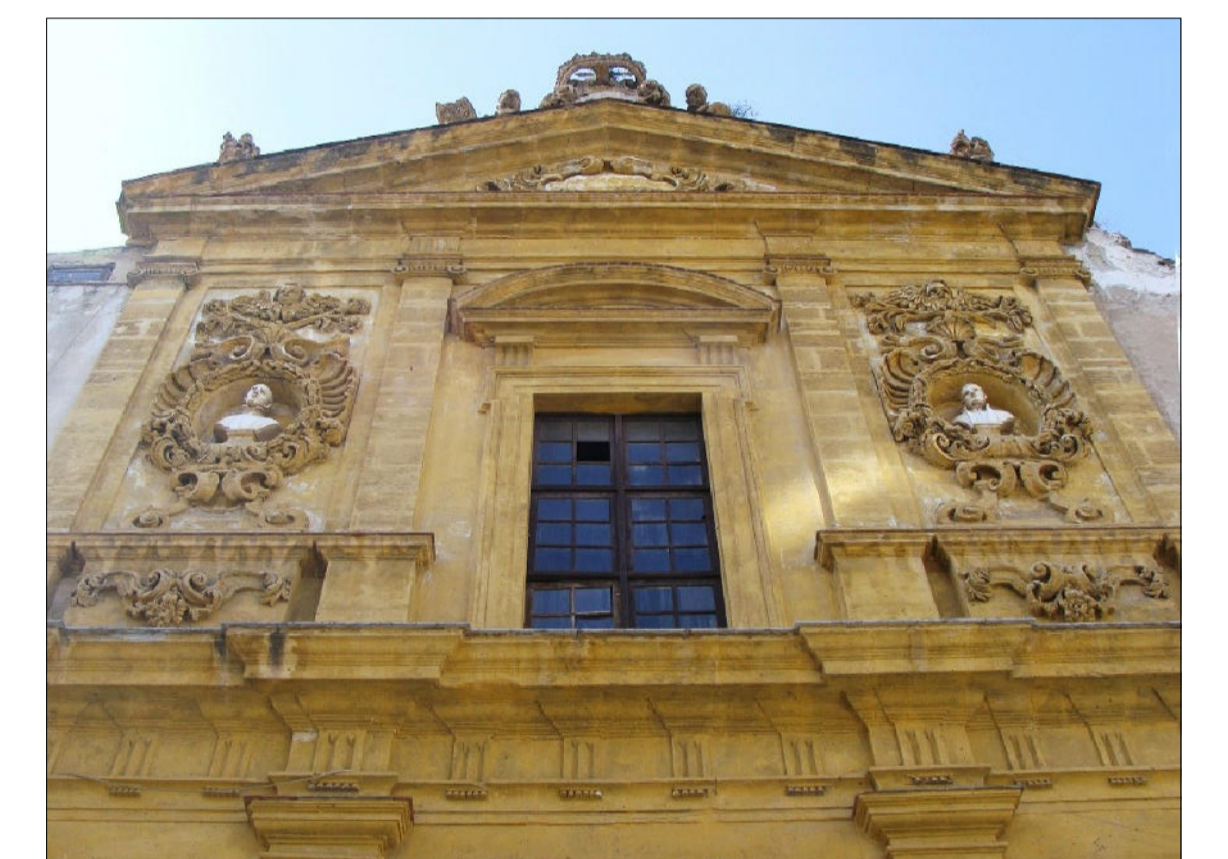

PROGETTO ESECUTIVO

Lavori di messa in sicurezza della Chiesa di S. Stanislao Kostka  
(detta "della Madonna del Lume") sita in via del Noviziato a Palermo

TAVOLA

Localizzazione interventi di messa in sicurezza e riadesione  
degli elementi decorativi della volta della navata

N. TAV.

Pr 09

SCALA

1:50

RIF.

PROGETTISTA

arch. Giovanni Di Fisco

RESPONSABILE COMMESSA

arch. Gaetano Corselli D'Ondes

COMMITTENTE

don Rosario Di Lorenzo

COLLABORATORI

arch. Salvatore Di Fisco

geom. Matteo Bruno

VISTI ENTI

COD. PROGETTO

DATA MARZO 2015

REV.



MEDITERRANEA ENGINEERING s.r.l.  
Largo Montalto 7, 90144 Palermo  
tel. 0916203000 - fax 091 6203024

