



# Chiesa di S. Stanislao Kostka

Progetto esecutivo esaminato e sul quale sono stati acquisiti i pareri in sede di Conferenza di Servizi del 2 e 10 dicembre 2015 (art. 5 della L.R. 12 luglio 2011 n. 12 e art. 4 del D.P.R.S 31 gennaio 2012 n. 13)

Il R.U.P.  
Arch. Salvatore Giardina



## PROGETTO ESECUTIVO

Lavori di messa in sicurezza della Chiesa di S. Stanislao Kostka  
(detta "della Madonna del Lume") sita in via del Noviziato a Palermo



<b>TAVOLA</b> Rilievo della copertura della chiesa a quota estradosso volta - pianta e sezioni	<b>N. TAV.</b> Ri 01	<b>SCALA</b> 1:50	<b>IL RUP</b> arch. Salvatore Giardina
--	-------------------------	----------------------	---

<b>PROGETTISTA</b> arch. Giovanni Di Fisco Mediterranea Engineering s.r.l. Arch. Giovanni Di Fisco Albo Architetti Prov. di Palermo n. 1256 arch. Salvatore Di Fisco	<b>RESPONSABILE COMMESSA</b> arch. Gaetano Corselli D'Ondes	<b>COMMITTENTE</b> don Rosario Di Lorenzo
---	--	--

<b>COD. PROGETTO</b>	<b>ARCIDIOCESI DI PALERMO UFFICIO BENI CULTURALI</b> Visto N. 126 Il 6.5.2015
<b>DATA</b> MARZO 2015	
<b>REV.</b>	



R. 01



**COMUNE DI PALERMO**  
**Ufficio Città Storica**

Visto, si esprime parere tecnico favorevole ai sensi dell'art. 5, comma 3, della L.R. 12 luglio 2011 n. 12 come da contestuale Atto prot. n. 968896 del 16 dicembre 2015.

Il R.U.P.

Arch. Salvatore Giardina



**COMUNE DI PALERMO**  
**Ufficio Città Storica**

Vista la verifica del 15 dicembre 2015 e il Parere Tecnico prot. n. 968896 del 16 dicembre 2015, si valida il progetto esecutivo con atto prot. n. 1004994 del 31 dicembre 2015 ai sensi dell'art. 55 del D.P.R. 5 ottobre 2010 n. 207.

Il R.U.P.

Arch. Salvatore Giardina





1. Particolare della copertura della navata
2. Orditura secondaria della copertura
3. Veduta delle catene delle capriate
4. Appoggio delle capriate sugli speroni
5. Orditura della copertura dell'abside
- 6-7. Particolare del nodo catena-puntone
- 8-9. Vedute esterne della copertura della navata
10. Veduta esterna della copertura dell'abside

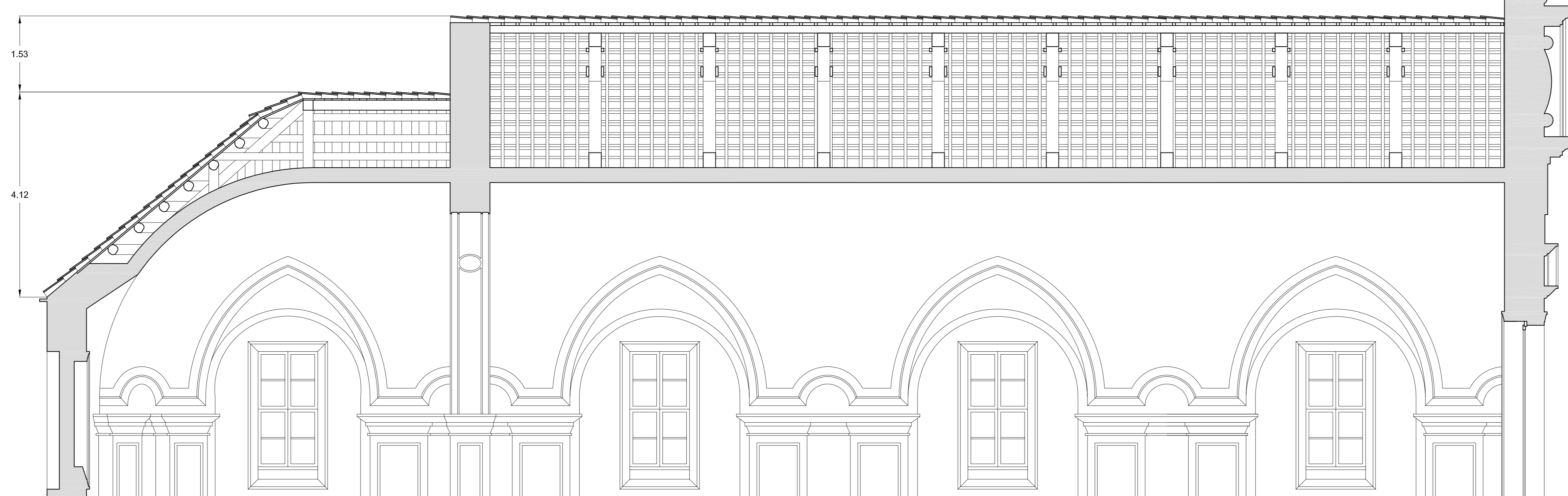
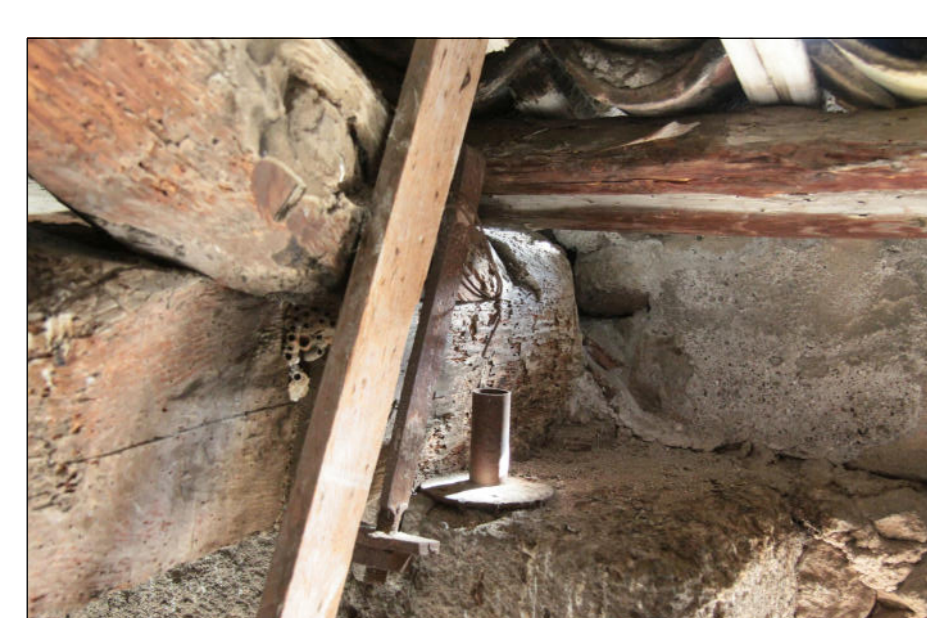

Sezione A-A scala 1:50

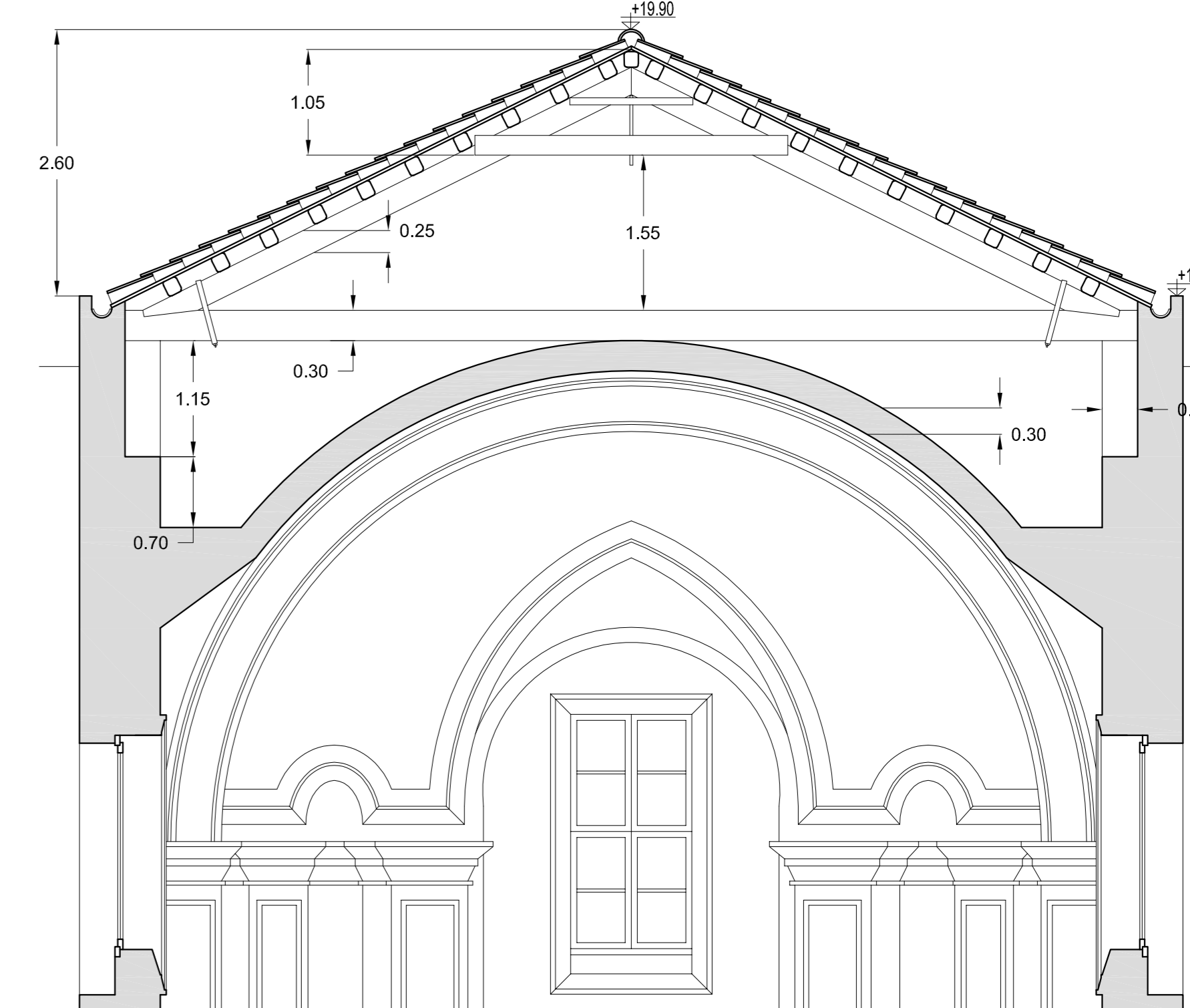

Sezione B-B scala 1:50

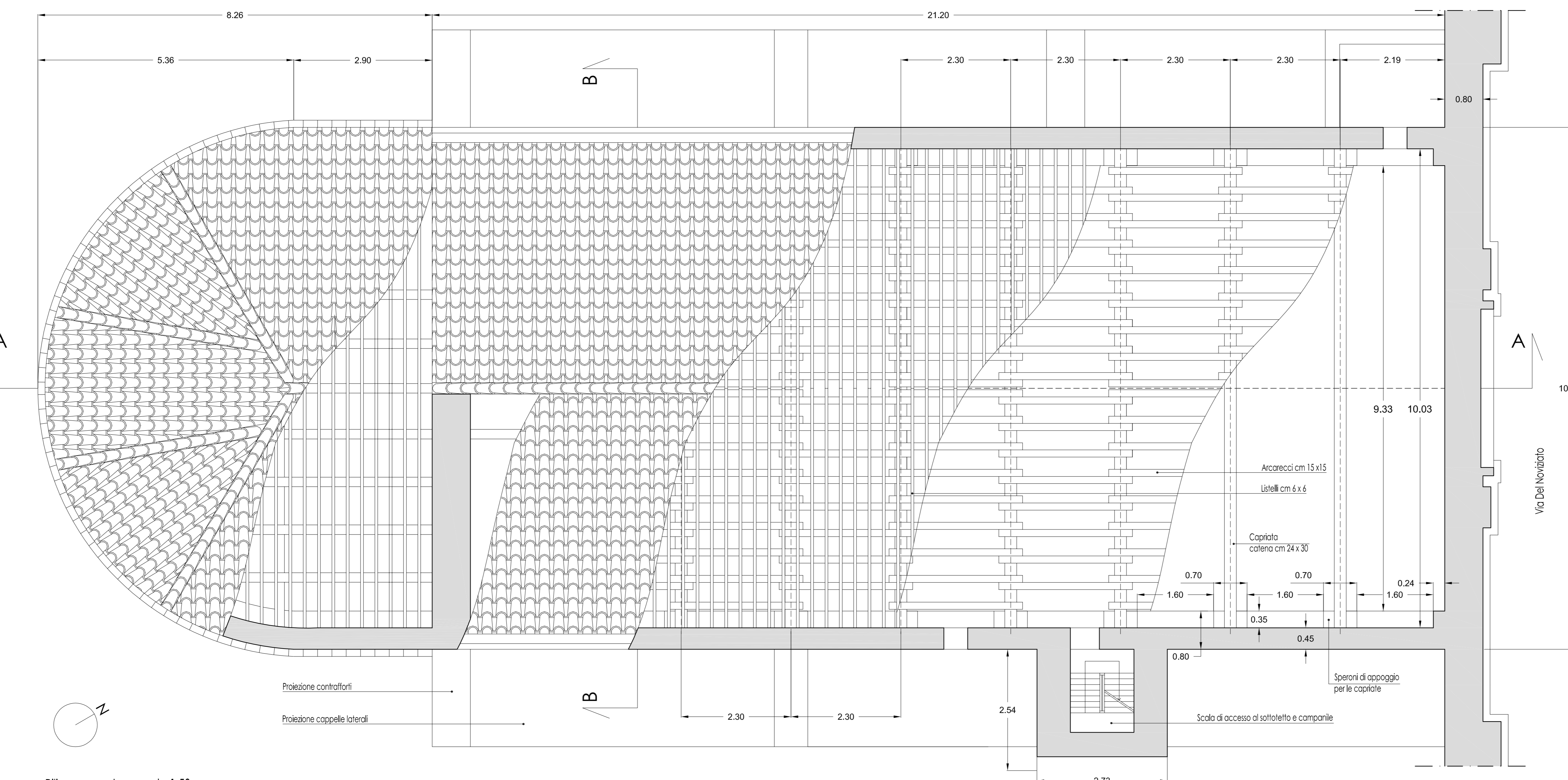

Rilievo copertura scala 1:50

N.B. Le quote altimetriche (±) sono riferite allo 0.00 della strada in asse con il portale

Chiesa di S. Stanislao Kostka



PROGETTO ESECUTIVO  
 Lavori di messa in sicurezza della Chiesa di S. Stanislao Kostka (detta "della Madonna del Lume") sita in via del Noviziato a Palermo

TAVOLA Rilievo della copertura della chiesa a quota estradosso volta - pianta e sezioni	N.TAV. RI 01	SCALA 1:50	REV.
PROGETTISTA arch. Giovanni Di Fico	RESPONSABILE COMMESSA Leone, Gianfranco Caporali D'Onofrio	COMMITENTE don Rosario Di Lorenzo	
arch. Salvatore Di Fico	COLLABORATORI geom. Matteo Bruno	VISITANTI	
COD. PROGETTO			
DATA MARZO 2015			
REV.			