

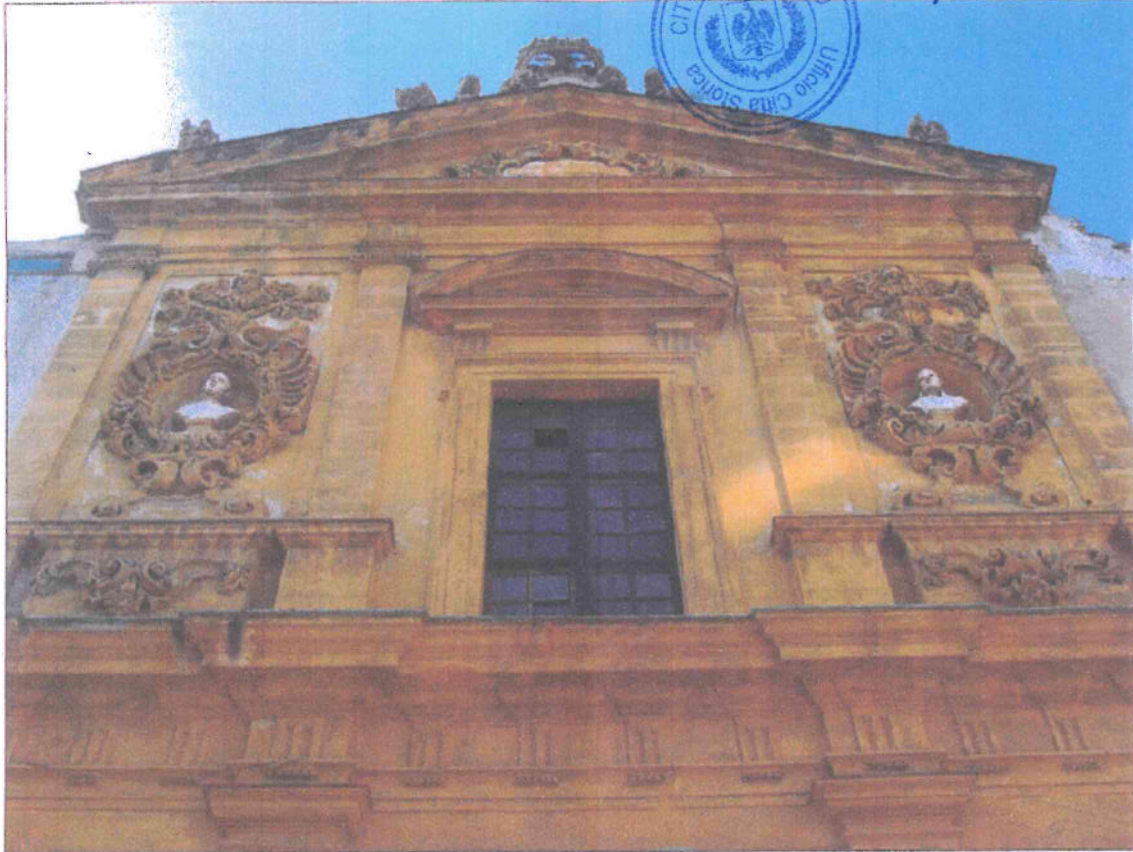

Chiesa di S. Stanislao Kostka

Progetto esecutivo esaminato e sul quale sono stati acquisiti i pareri in sede di Conferenza di Servizi del 2 e 10 dicembre 2015 (art. 5 della L.R. 12 luglio 2011 n. 12 e art. 4 del D.P.R.S 31 gennaio 2012 n. 13)

Il R.U.P.
Arch. Salvatore Giardina



PROGETTO ESECUTIVO

Lavori di messa in sicurezza della Chiesa di S. Stanislao Kostka
(detta "della Madonna del Lume") sita in via del Noviziato a Palermo



TAVOLA Rilievo della copertura delle cappelle laterali - pianta e sezioni	N. TAV. Ri 02	SCALA 1:100	IL RUP arch. Salvatore Giardina
--	-------------------------	-----------------------	---

PROGETTISTA arch. Giovanni Di Fisco Mediterranea Engineering srl Arch. Giovanni Di Fisco Albo Architetti Prov. di Palermo n. 1251 arch. Salvatore Di Fisco	RESPONSABILE COMMESSA arch. Gaetano Corselli D'Ondes	COMMITTENTE don Rosario Di Lorenzo
---	--	--



Mediterranea Engineering s.r.l.
Arch. Salvatore Di Fisco
Albo Architetti Prov. di Palermo n. 6267

COD. PROGETTO
DATA MARZO 2015
REV.

VISTI ENTI

ARCIDIOCESI DI PALERMO
UFFICIO BENI CULTURALI

Visto
N. 126 il 6.5.2015



Ri'02



COMUNE DI PALERMO
Ufficio Città Storica

Visto, si esprime parere tecnico favorevole ai sensi dell'art. 5, comma 3, della L.R. 12 luglio 2011 n. 12 come da contestuale Atto prot. n. 968896 del 16 dicembre 2015.



Il R.U.P.
Arch. Salvatore Giardina
Salvatore Giardina



COMUNE DI PALERMO
Ufficio Città Storica

Vista la verifica del 15 dicembre 2015 e il Parere Tecnico prot. n. 968896 del 16 dicembre 2015, si valida il progetto esecutivo con atto prot. n. 1004994 del 31 dicembre 2015 ai sensi dell'art. 55 del D.P.R. 5 ottobre 2010 n. 207.



Il R.U.P.
Arch. Salvatore Giardina
Salvatore Giardina

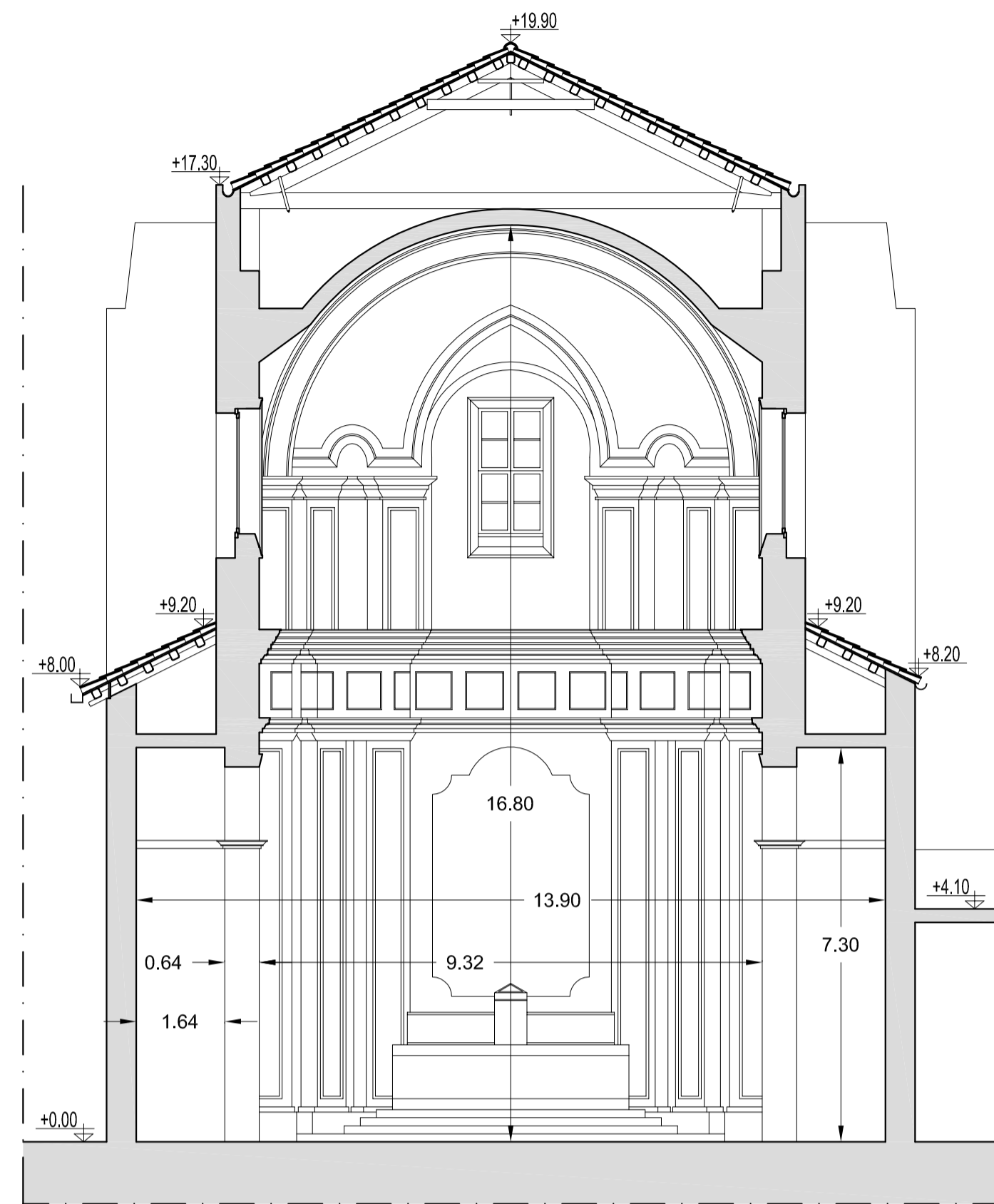

Sezione 1-1 scala 1:100

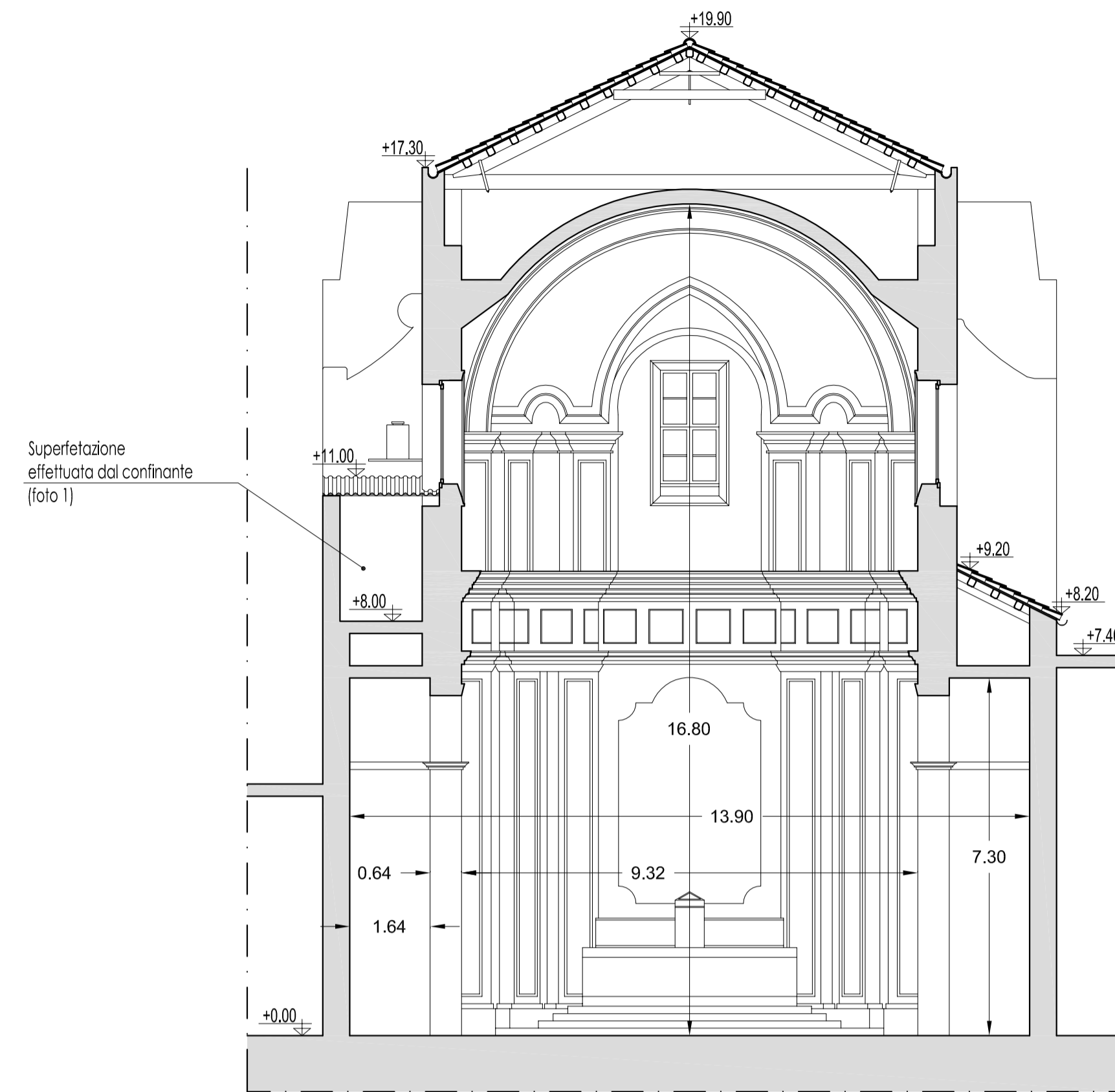

Sezione 2-2 scala 1:100

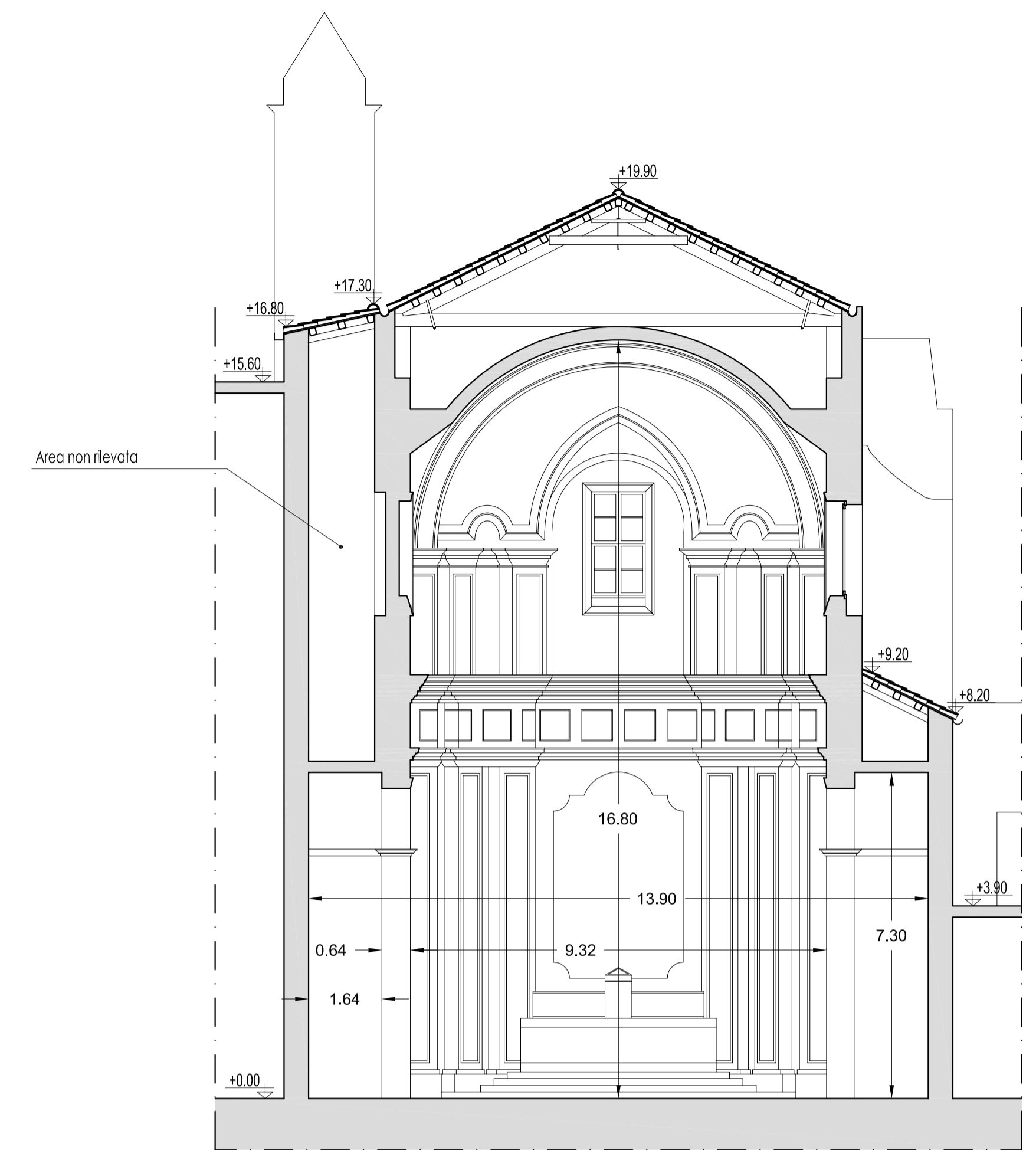

Sezione 3-3 scala 1:100



1

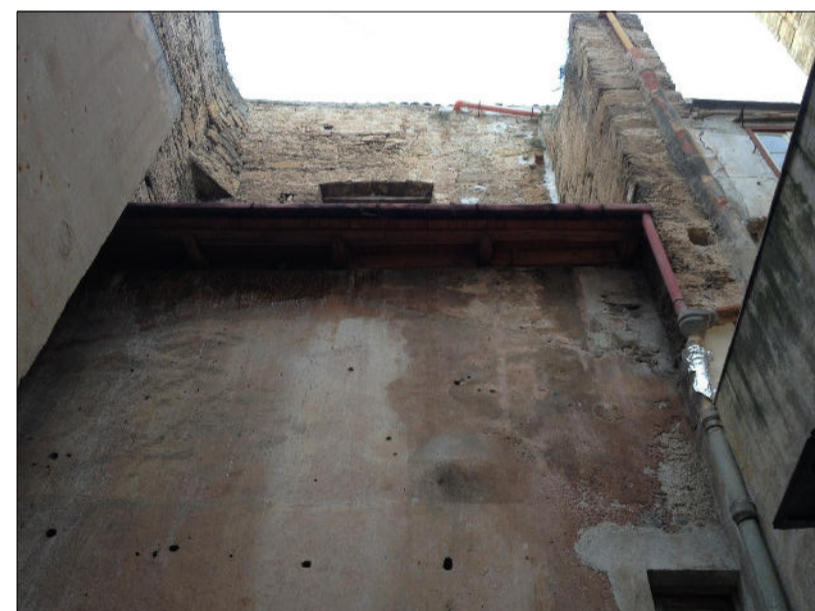

2



3



4

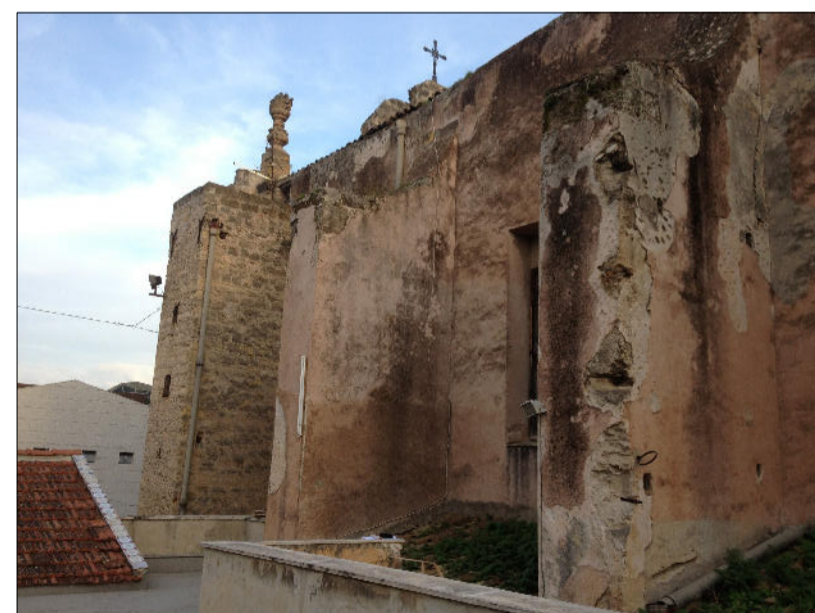

5



6



7

1. Fronte sx - Superfazioni al di sopra della cappella mediana
2. Fronte sx - Veduta dal basso della copertura della cappella in prossimità dell'arco trionfale
- 3-4. Fronte dx - Veduta del sistema di smaltimento delle acque meteoriche con pluviari in Eternit
5. Fronte dx - Veduta dei contrafforti
- 6-7. Fronte dx - Copertura della cappella in prossimità dell'arco trionfale

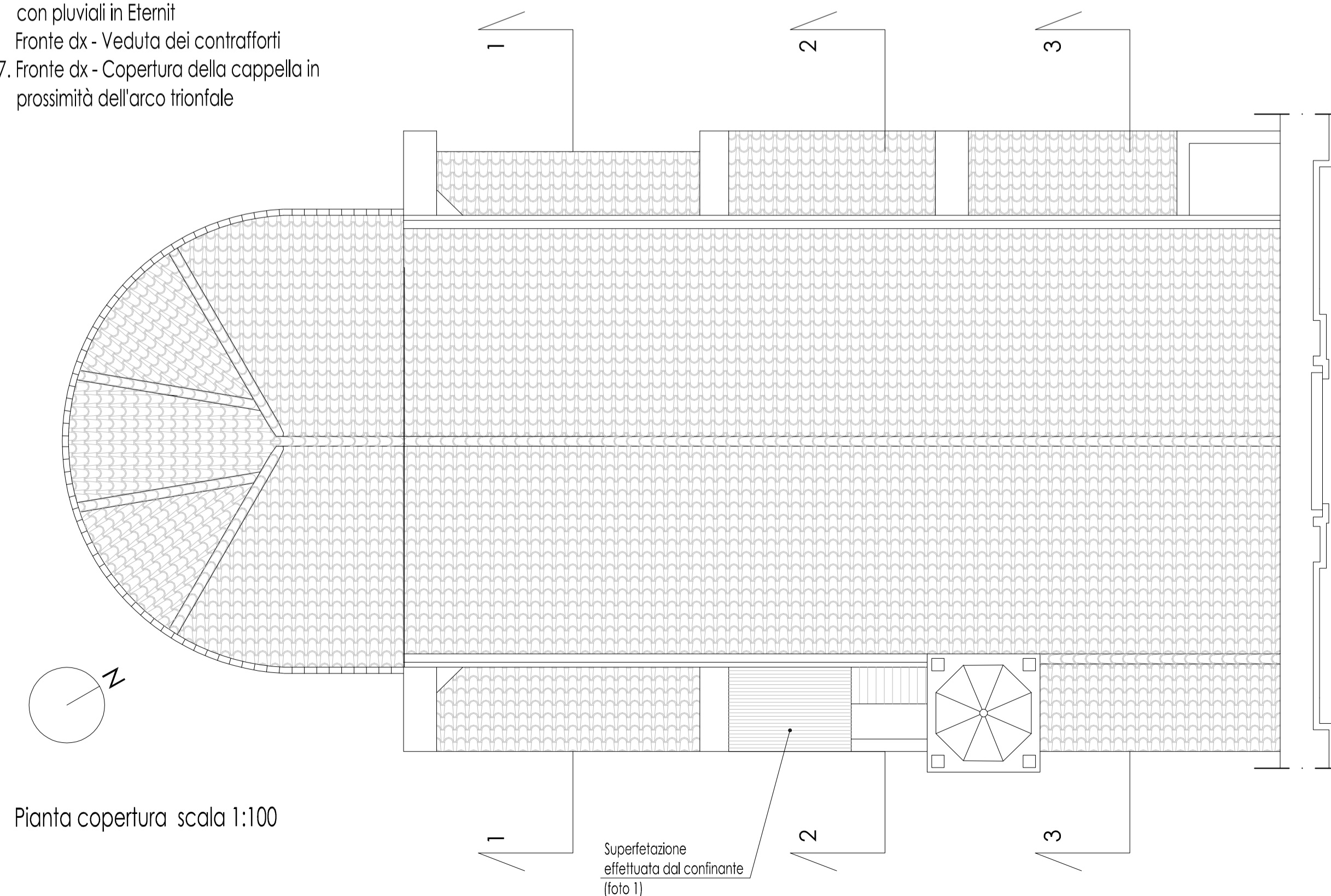

Pianta copertura scala 1:100

Chiesa di S. Stanislao Kostka



PROGETTO ESECUTIVO

Lavori di messa in sicurezza della Chiesa di S. Stanislao Kostka (detta "della Madonna del Lume") sita in via del Noviziato a Palermo

TAVOLA Rilievo della copertura delle cappelle laterali - pianta e sezioni	N. TAV. RI 02	SCALA 1:100	RIF.
PROGETTISTA arch. Giovanni Di Fisco	RESPONSABILE COMMESSA arch. Gaetano Corselli D'Ondes	COMMITTENTE don Rosario Di Lorenzo	
COLLABORATORI arch. Salvatore Di Fisco	COLLABORATORI geom. Matteo Bruno	VISTI ENTI	
COD. PROGETTO	REVISIONI		
DATA MARZO 2015			
REV.			



MEDITERRANEA ENGINEERING

MEDITERRANEA ENGINEERING s.r.l.
Largo Montalto 7, 90144 Palermo
tel. 0916205000 - fax 091 6205024

