

# Chiesa di S. Stanislao Kostka



**COMUNE DI PALERMO**  
Ufficio Città Storica

Progetto esecutivo esaminato e sul quale sono stati acquisiti i pareri in sede di Conferenza di Servizi del 2 e 10 dicembre 2015 (art. 5 della L.R. 12 luglio 2011 n. 12 e art. 4 del D.P.R.S 31 gennaio 2012 n. 13)



Il R.U.P.  
Arch. Salvatore Giardina

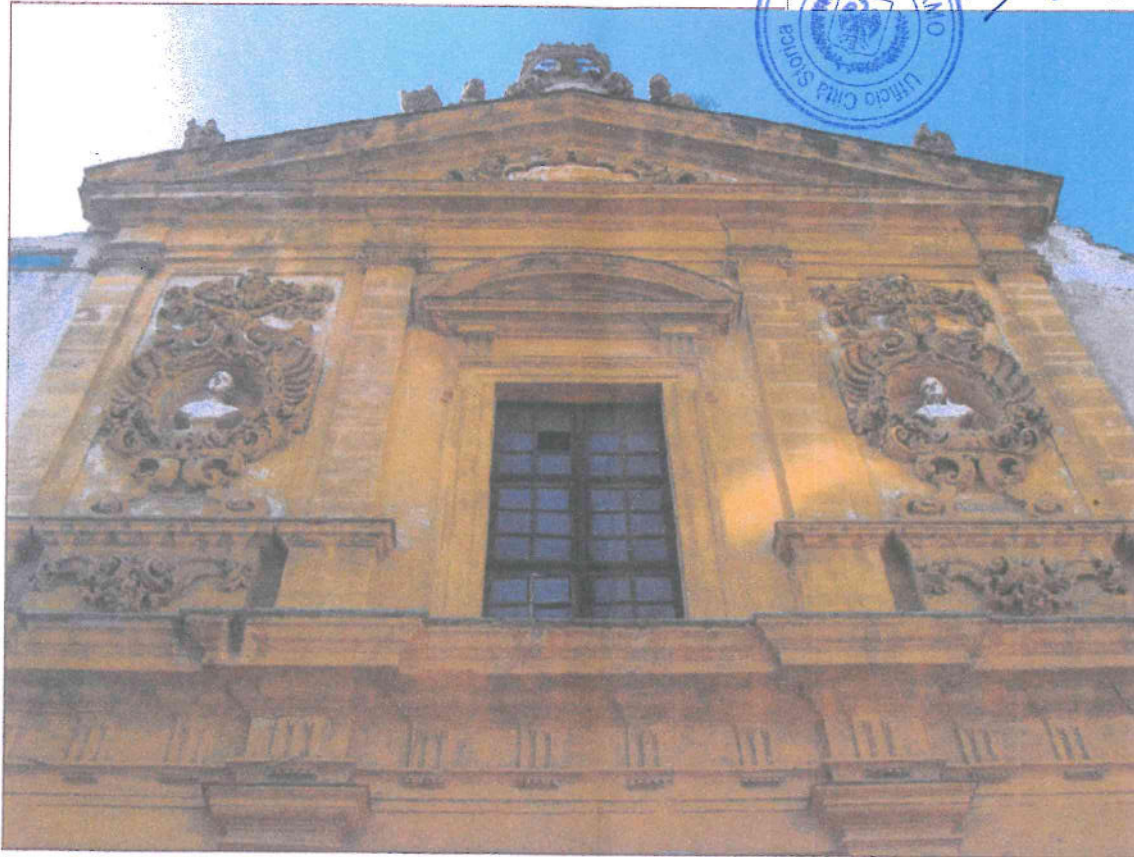

**PROGETTO ESECUTIVO**

Lavori di messa in sicurezza della Chiesa di S. Stanislao Kostka  
(detta "della Madonna del Lume") sita in via del Noviziato a Palermo



<b>TAVOLA</b> Individuazione dei degradi della copertura delle cappelle laterali - piante	<b>N. TAV.</b> Pr 04	<b>SCALA</b> 1:50	<b>IL RUP</b> Arch. Salvatore Giardina
--	-------------------------	----------------------	---

<b>PROGETTISTA</b> Arch. Giovanni Di Fisco Mediterranea Engineering srl Albo Architetti Prov. di Palermo n. 1251 Arch. Salvatore Di Fisco	<b>RESPONSABILE COMMESSA</b> Arch. Gaetano Corselli D'Ondes	<b>COMMITTENTE</b> don Rosario Di Lorenzo
---	--	--



<b>PROGETTISTA</b> Mediterranea Engineering s.r.l. Arch. Salvatore Di Fisco Albo Architetti Prov. di Palermo n. 6267	<b>VISTI ENTI</b>
---	-------------------

<b>COD. PROGETTO</b>	<b>ARCIDIOCESI DI PALERMO</b> <b>UFFICIO BENI CULTURALI</b> Visto N. 126 il 6.5.2015
<b>DATA</b> MARZO 2015	
<b>REV.</b>	



PROG



**COMUNE DI PALERMO**  
Ufficio Città Storica

Visto, si esprime parere tecnico favorevole ai sensi dell'art. 5, comma 3, della L.R. 12 luglio 2011 n. 12 come da contestuale Atto prot. n. 968896 del 16 dicembre 2015.

Il R.U.P.  
Arch. Salvatore Giardina



**COMUNE DI PALERMO**  
Ufficio Città Storica

Vista la verifica del 15 dicembre 2015 e il Parere Tecnico prot. n. 968896 del 16 dicembre 2015, si valida il progetto esecutivo con atto prot. n. 1004994 del 31 dicembre 2015 ai sensi dell'art. 55 del D.P.R. 5 ottobre 2010 n. 207.

Il R.U.P.  
Arch. Salvatore Giardina



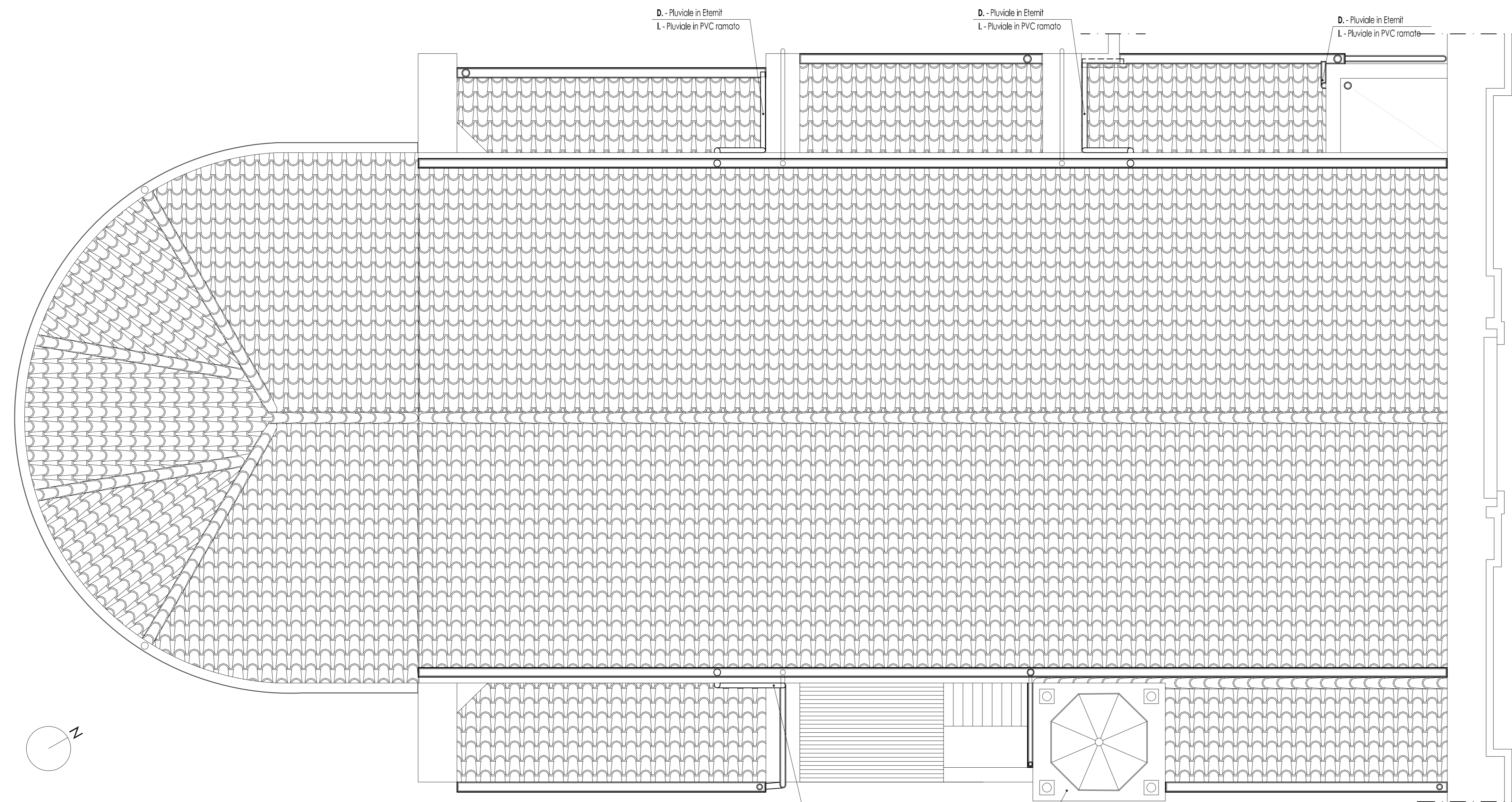

Pianta copertura scala 1:50

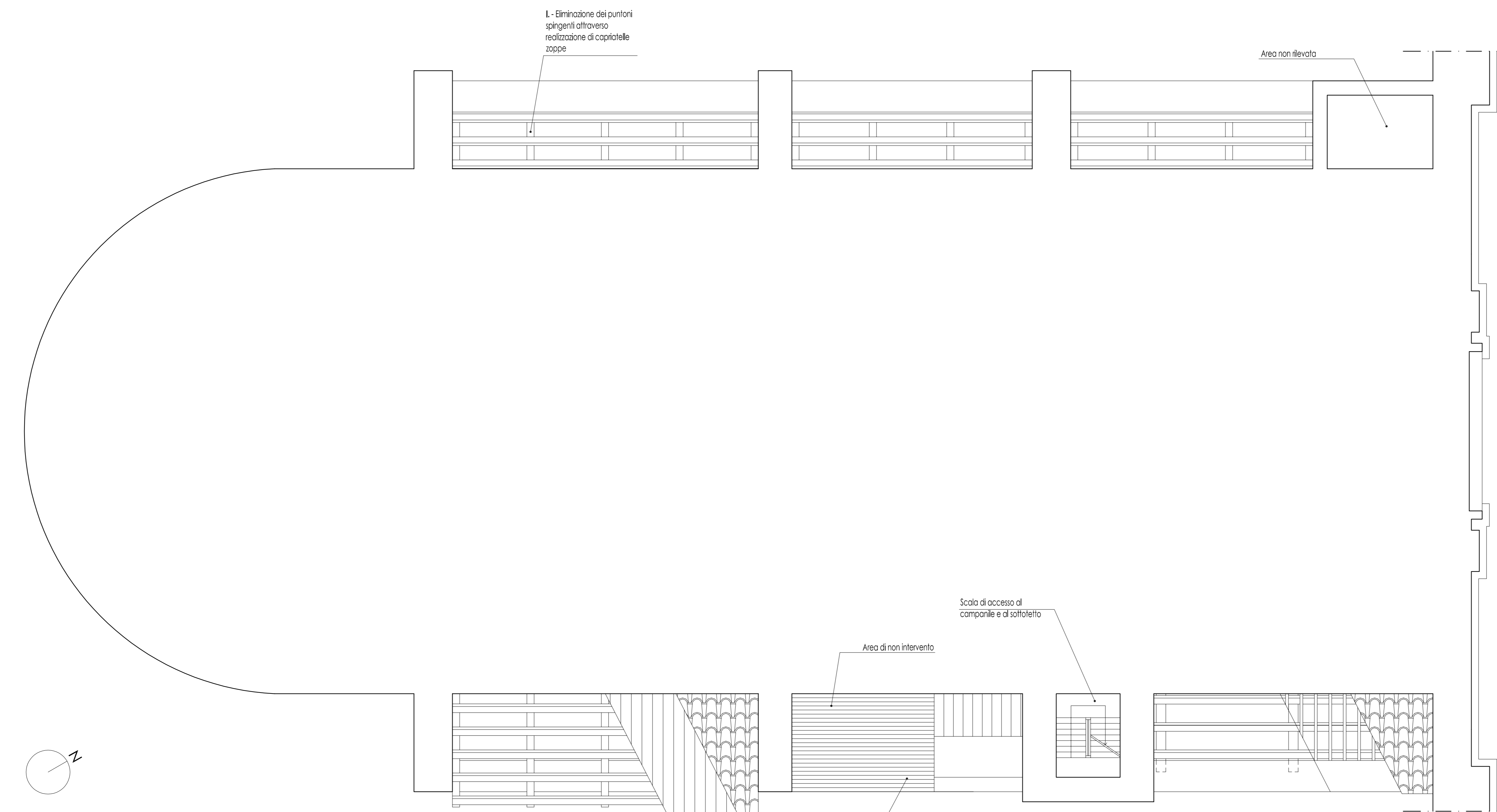

Sistema di copertura delle cappelle laterali scala 1:50



1



2



3





4



5



6

 Rilievo del sistema di smaltimento delle acque meteoriche  
 Progetto del sistema di smaltimento delle acque meteoriche

- 1-2. Vedute esterne della copertura della navata
- 3. Veduta esterna della copertura dell'abside
- 4. Fronte sx - Superfici al di sopra della cappella mediana
- 5. Fronte dx - Veduta dei contrafforti
- 6. Fronte dx - Copertura della cappella in prossimità dell'arco trionfale

Chiesa di S. Stanislao Kostka



**PROGETTO ESECUTIVO**  
 Lavori di messa in sicurezza della Chiesa di S. Stanislao Kostka (detta "della Madonna del Lume") sita in via del Noviziato a Palermo

TAVOLA / Individuazione dei degradi della copertura delle cappelle laterali - piante	N. TAV. / Pr 04	SCALA / 1:50	REF. /
PROGETTISTA / arch. Giovanni Di Risco	RESPONSABILE COMMESSA / arch. Gaetano Corselli D'Onofrio	COMMITENTE / don Rosalio Di Lorenzo	
arch. Salvatore Di Risco	COLLABORATORI / geom. Matteo Bruno		
VISI ENTI /			
COD. PROGETTO /			
DATA / MARZO 2015			
REV. /			