



**COMUNE DI PALERMO**  
AREA INFRASTRUTTURE  
UFFICIO OO.PP.  
SERVIZIO EDILIZIA SCOLASTICA

LAVORI FINALIZZATI ALLA MESSA IN SICUREZZA E ALLA PREVENZIONE E RIDUZIONE DEL RISCHIO CONNESSO ALLA VULNERABILITÀ DEGLI ELEMENTI ANCHE NON STRUTTURALI DELLA "P.D. FERRARA", PLESSO "VALVERDE" SITO IN VIA VALVERDE, 2

<input type="checkbox"/>	Progetto preliminare
<input checked="" type="checkbox"/>	Progetto definitivo
<input type="checkbox"/>	Progetto esecutivo
<input type="checkbox"/>	
<input type="checkbox"/>	

Elaborato: **5bis**

Scala: 1:100

Oggetto:

**Sezione dello Stato di Fatto e di Progetto**

Progettisti:

Arch. Michele Manca  
Esp. Geom. Fabio Giannammaro

Coordinatore Sicurezza in fase di Progetto

Arch. Brigitta Santilippo

Il Dirigente del Servizio

Responsabile Unico del Procedimento  
Arch. Valentina Mancuso

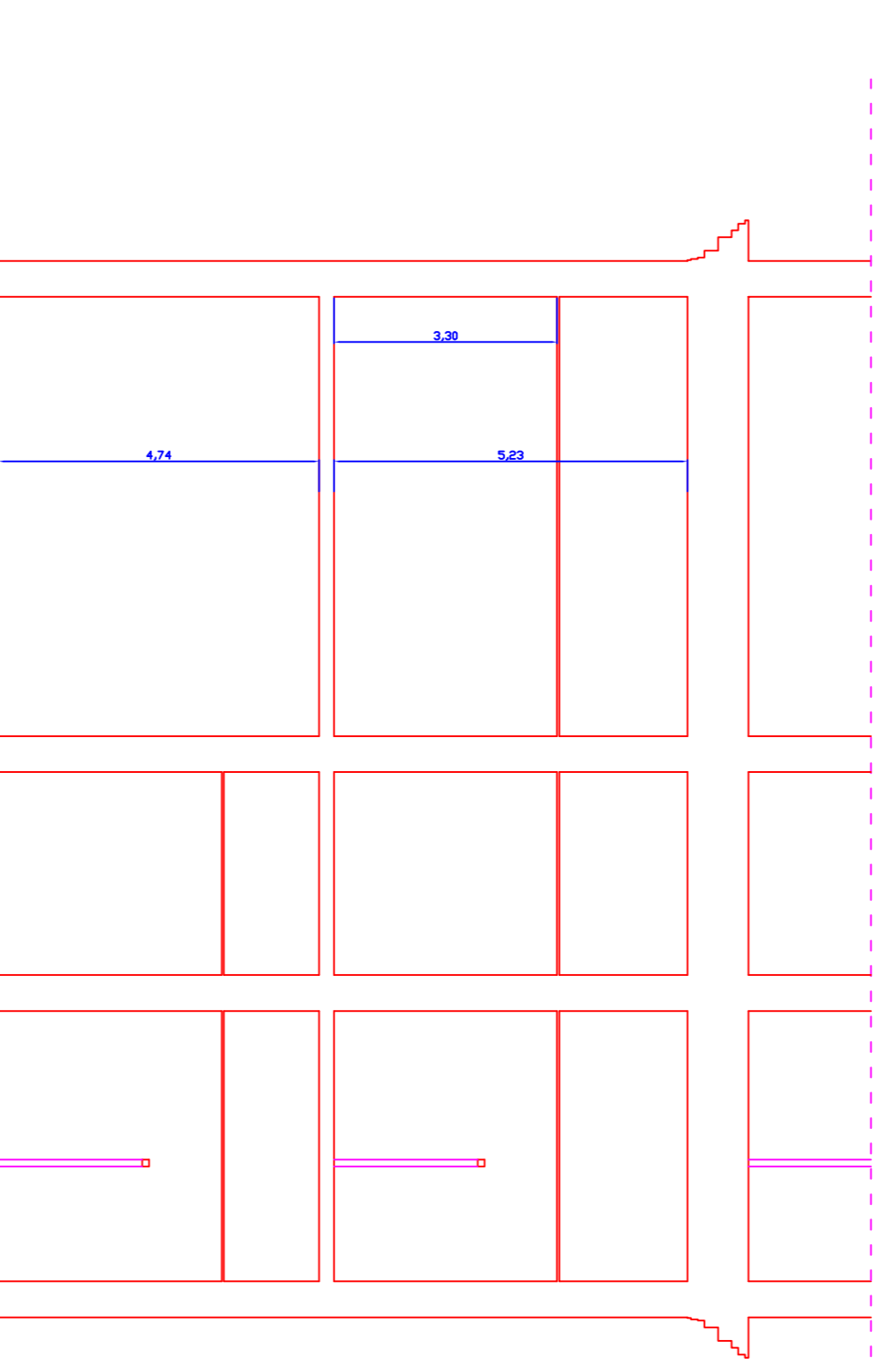

**Sezione B - B**

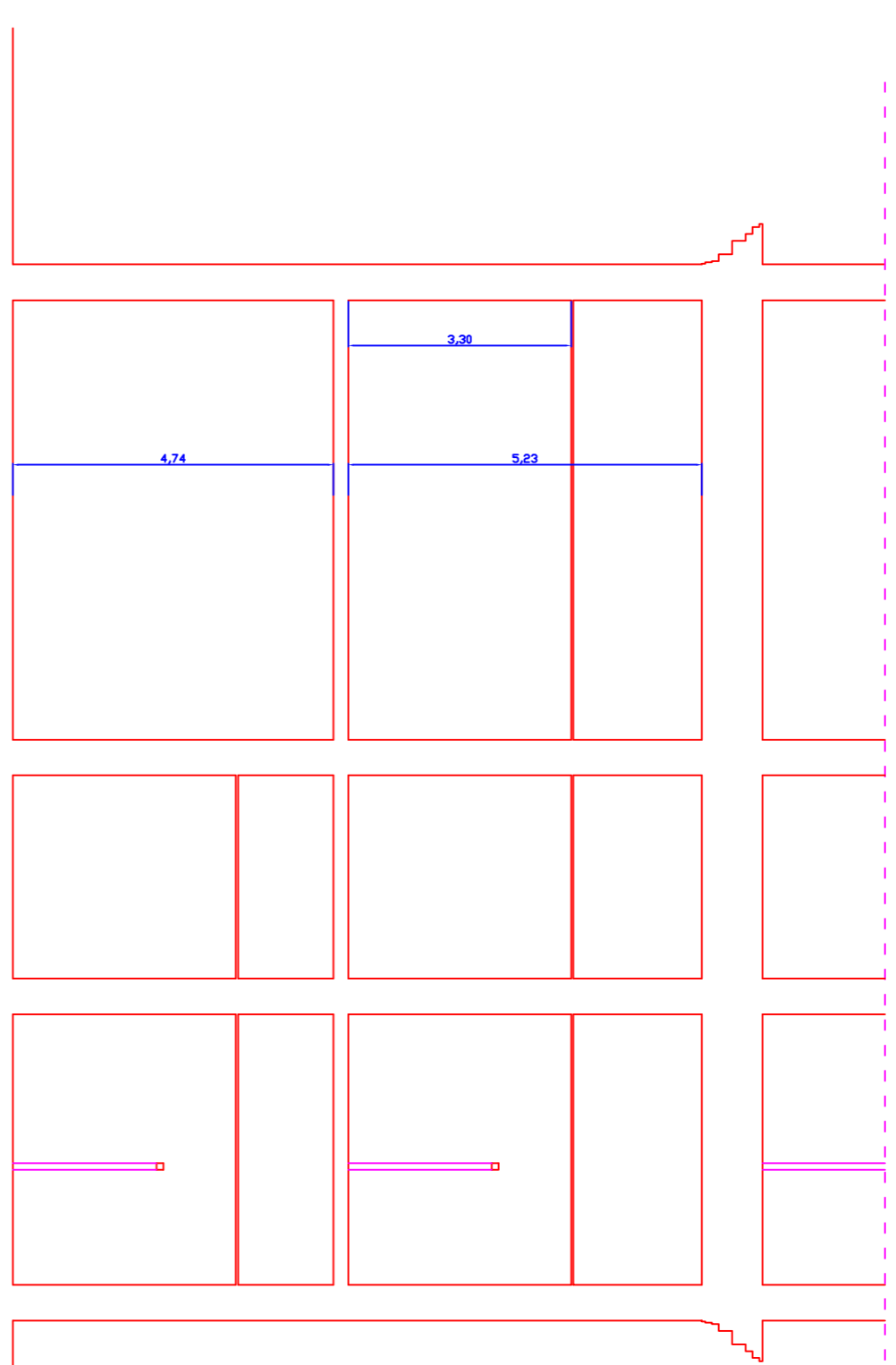

**Sezione B1 - B1**

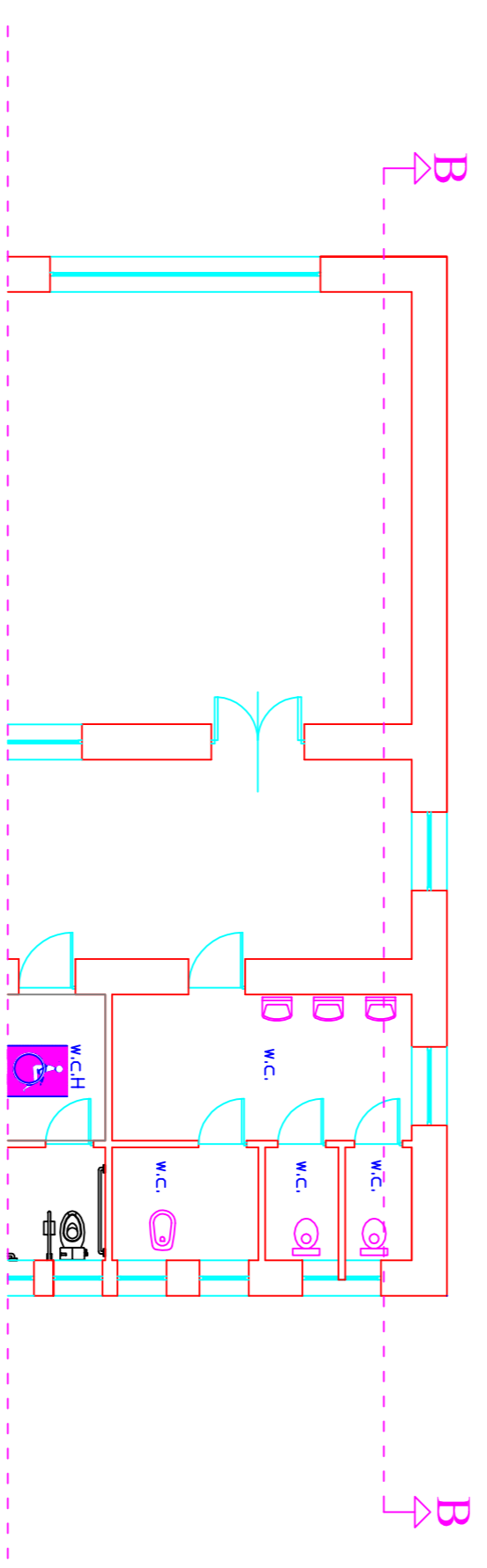

**Pianta Bagni**

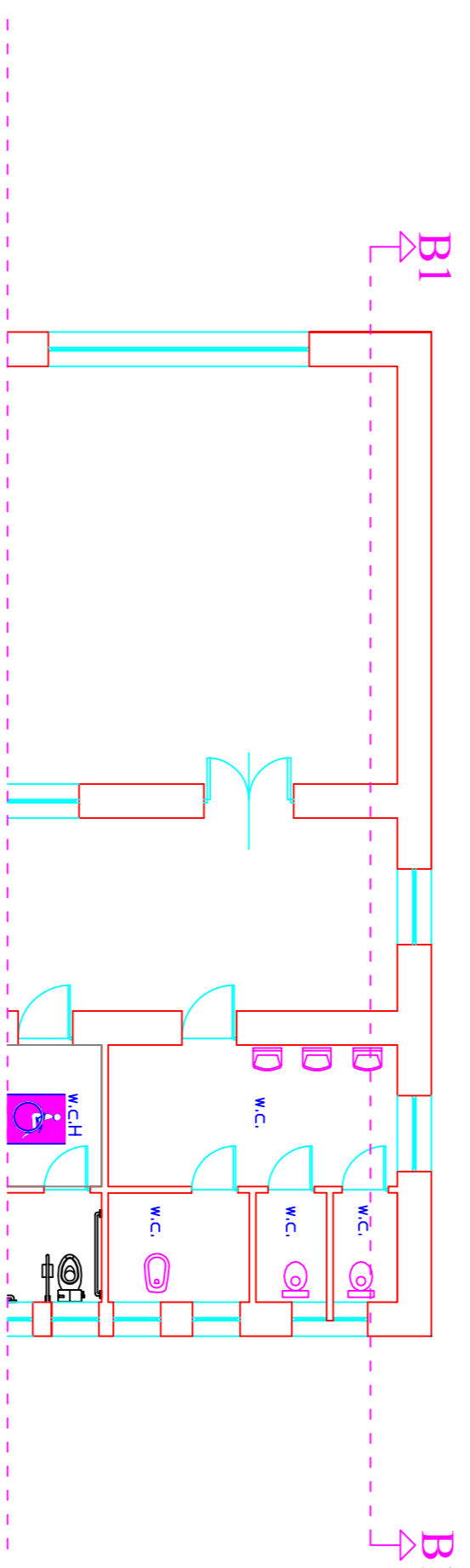

**Pianta Bagni**