

COMUNE DI PALERMO
AREA DELLA RIQUALIFICAZIONE URBANA E DELLE INFRASTRUTTURE
STAFF CAPO AREA

Viato si esprime **PARERE TECNICO** favorevole all'approvazione
ai sensi dell'art. 5 comma 3 della Legge 12 luglio 2011 n. 12

Prot. n. 14 del 2-9 AGO 2017
IL RESPONSABILE UNICO DEL PROCEDIMENTO

COMUNE DI PALERMO
Area della Riqualif. Urbana e delle Infrastr.
Staff Capo Area
VALIDAZIONE
Ai sensi dell'art. 26 c. 8 D. Lgs. 50/2016 recepito con la L. R. 8/2016
Prot. n. 5 del 9-10 AGO 2017
IL RESP. DEL PROCEDIMENTO

STUDIO TECNICO
Ing. Pietro Spina
Ing. Luca Spina
Via Vincenzo Di Marco, 29 - 90143 Palermo

S pina

PROGETTO : Lavori riguardanti la realizzazione di una scala di sicurezza avente struttura portante in acciaio e fondazione diretta del tipo a platea, da doversi realizzare a Palermo in via Ugo La Malfa n. 72 - Immobile DR1, identificato al N.C.E.U. al Foglio n. 21, particella 331 sub 5/9.

COMMITTENTE: COMUNE DI PALERMO
Area tecnica della riqualificazione Urbana e delle Infrastrutture
Ufficio Edilizia Pubblica, Cantiere Comunale ed Autoparco

ELABORATO: PSC - STATO DI FATTO - PIANTE E SEZIONI

DATA
Giugno
2017

Consulente per la Geotecnica :
(Ing. Luca Spina)

Consulente per le Strutture :
(Ing. Francesco Ridolfo)

Il progettista, D.L. e geotecnico :
(Ing. Pietro Spina)



L'Impresa esecutrice
()

Il R.U.P. :
(Ing. Giovanni Pietro Merlino)

TAVOLA
PSC2

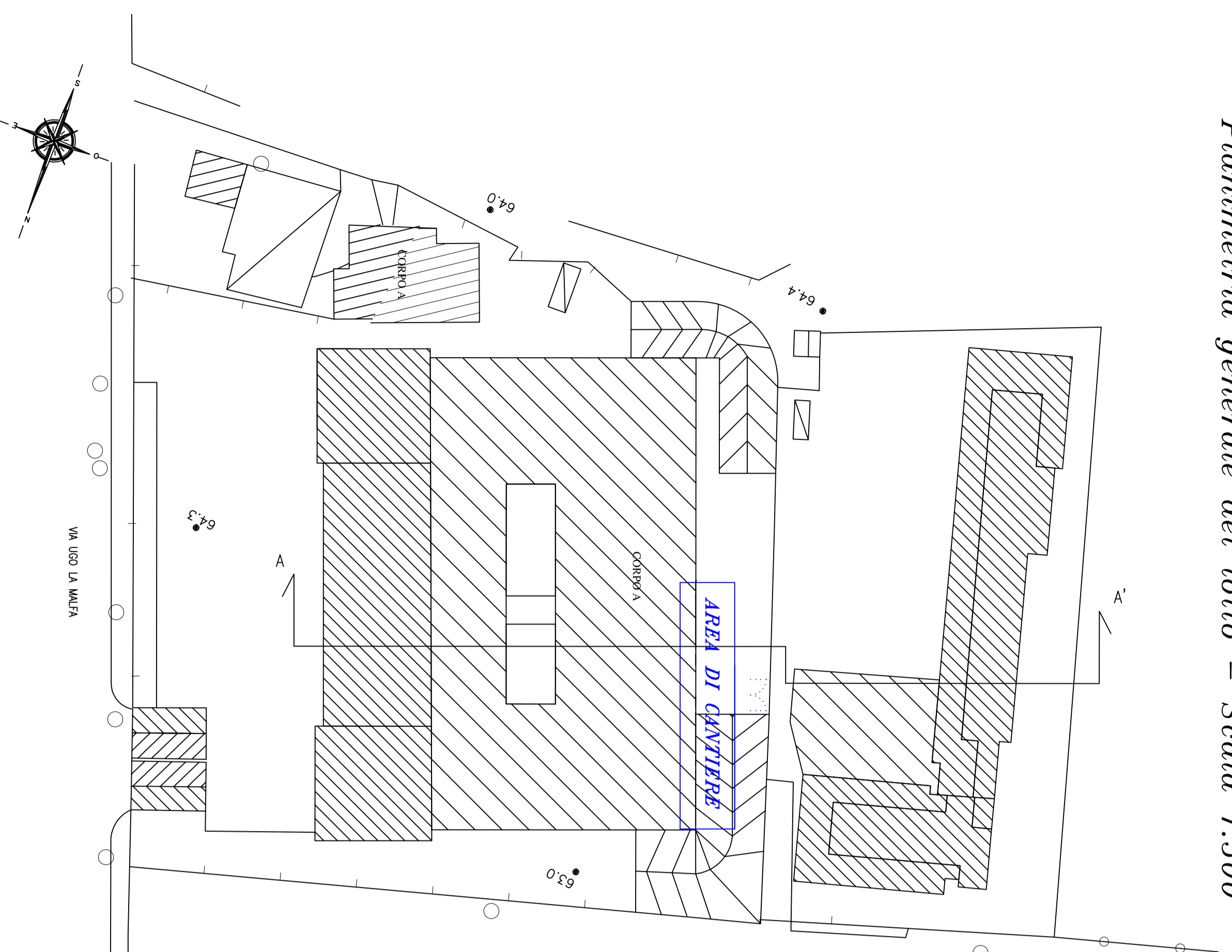

Pianta Piano Seminterrato – 0:0,00 m (+1,00 m strutturale) – Scala 1:200
 DRI Via Ugo La Malfa 72 CORPO -A-

AREA DI CANTIERE

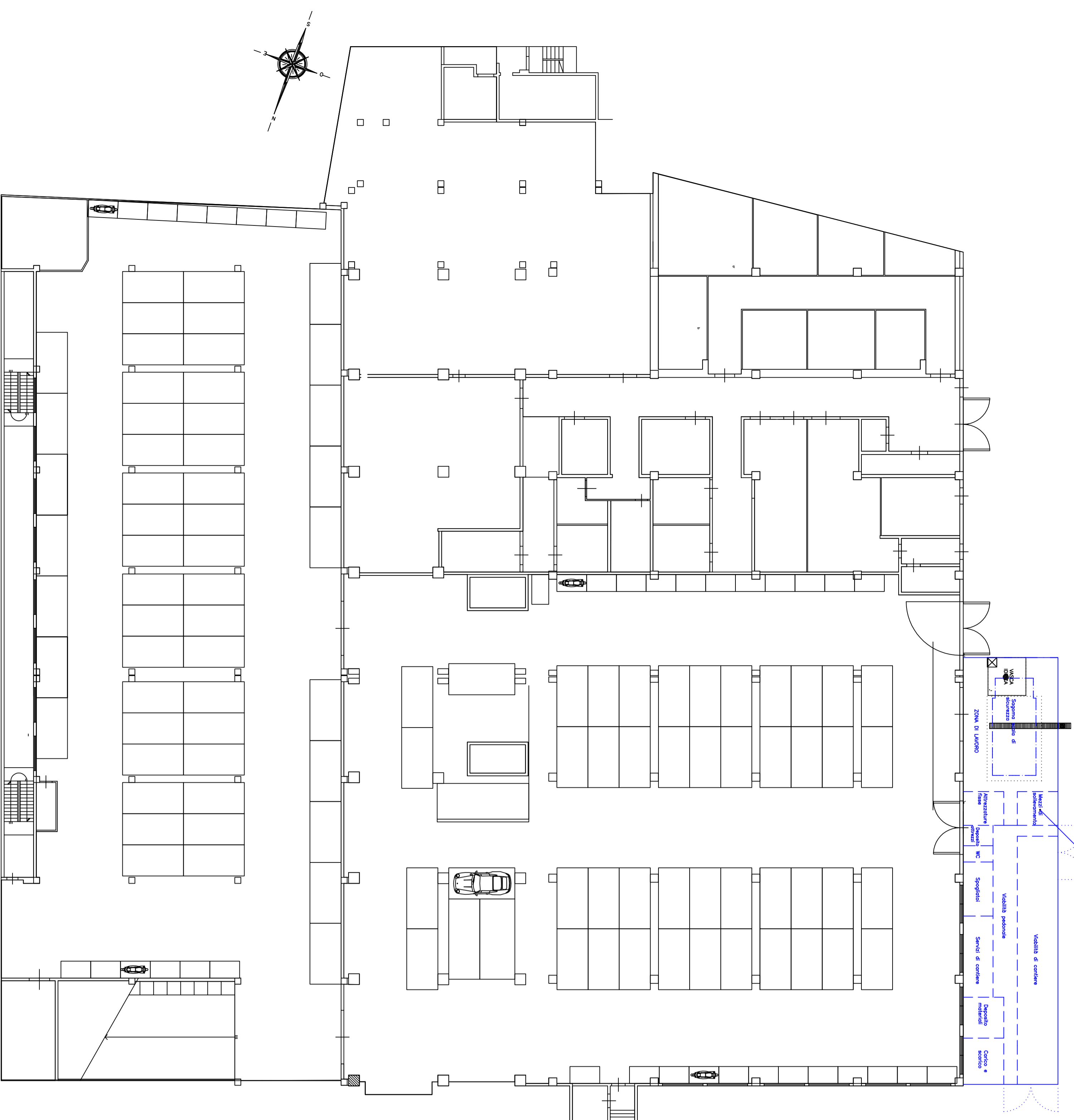

Via Ugo La Malfa 72

Sezione generale del lotto – Scala 1:500

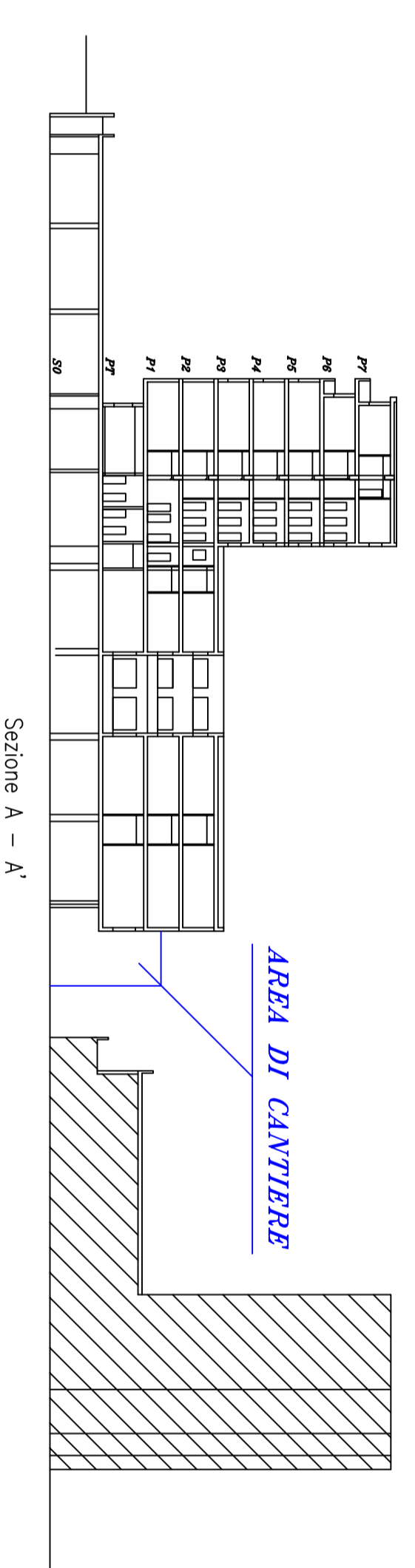

Pianta Piano 1° – 0:8,70 m (+9,70 m strutturale) – Scala 1:200
 DRI Via Ugo La Malfa 72 CORPO -A-

AREA DI CANTIERE

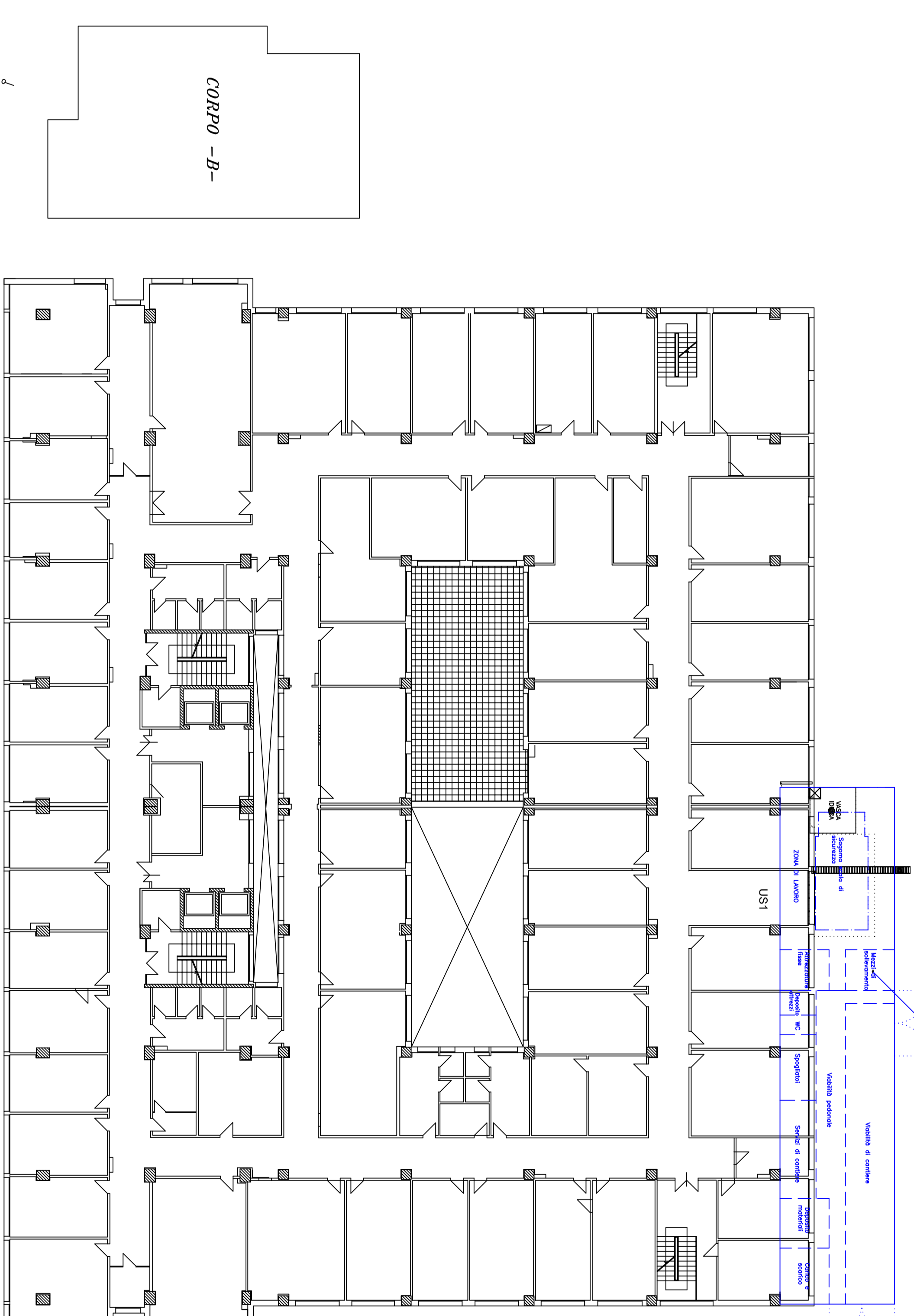

Via Ugo La Malfa 72

Pianta Piano Seminterrato – AREA DI CANTIERE – Scala 1:200
 DRI Via Ugo La Malfa 72 CORPO -A-

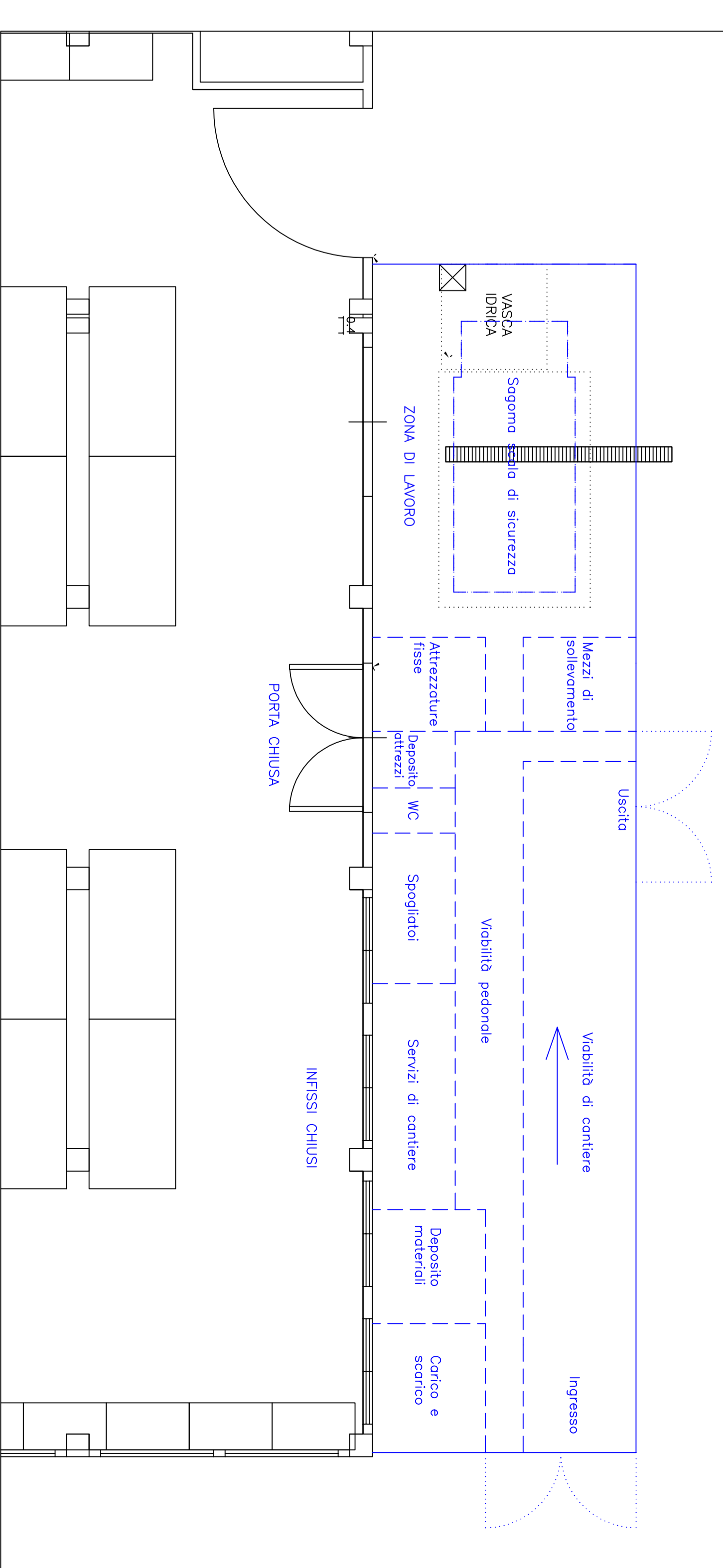

STUDIO TECNICO
 S. pina
 Ing. Luca Spina
 Via Vincenzo Di Marco, 29 - 90143 Palermo

PROGETTO: Lavori riguardanti la realizzazione di una scala di sicurezza verticale portante in acciaio e fondazione diretta del tipo a platea, da eseguirsi realizzando a Palazzo in via Ugo La Malfa n. 72, Immobile DRI, identificato al R.C.E.U. al Foglio n. 21, particella 331 sub 5/9.

COMMITTENTE: COMUNE DI PALERMO
 Area tecnica della riqualificazione urbana e delle infrastrutture
 Ufficio Edilizia Pubblica, Settore Comunità ed Adempimenti

ELABORATO: PSC - STATO DI FATTO - PIANTE E SEZIONI

DATA: Giugno 2017

Consulente per la Geotecnica:
 (Ing. Luca Spina)

Consulente per le Strutture:
 (Ing. Francesco Rodolfo)

Imprese esecutrice

Il R.C.E.U. è:
 (Ing. Giovanni Piero Melillo)

TAVOLA
PSC2