

COMUNE DI PALERMO
AREA DELLA RIQUALIF. URBANA E DELLE INFRASTR.
STAFF CAPO AREA

Visto si esprime **PARERE TECNICO** favorevole all'**approvazione**
ai sensi dell'art. 5 comma 3 della Legge 12 luglio 2011 n. 12
Prot. n. 14 del 29 AGO 2017

IL RESPONSABILE UNICO DEL PROCEDIMENTO

COMUNE DI PALERMO
Area della Riqualif. Urbana e delle Infrastr.
Staff Capo Area
VALIDAZIONE

Ai sensi dell'art. 26 c. 8 D. Lgs. 50/2016 recepito con la L.R. 8/2016
Prot. n. 5 del 31 AGO 2017
IL RESP. DEL PROCEDIMENTO

STUDIO TECNICO

Ing. Pietro Spina

Ing. Luca Spina

Via Vincenzo Di Marco, 29 - 90143 Palermo

S pina

PROGETTO : Lavori riguardanti la realizzazione di una scala di sicurezza avente struttura portante in acciaio e fondazione diretta del tipo a platea, da doversi realizzare a Palermo in via Ugo La Malfa n. 72 - Immobile DR1, identificato al N.C.E.U. al Foglio n. 21, particella 331 sub 5/9.

COMMITTENTE: COMUNE DI PALERMO
Area tecnica della riqualificazione Urbana e delle Infrastrutture
Ufficio Edilizia Pubblica, Cantiere Comunale ed Autoparco

ELABORATO: STATO DI FATTO - PIANTE E SEZIONI

DATA
Giugno
2017

Consulente per la Geotecnica :
(Ing. Luca Spina)

Consulente per le Strutture :
(Ing. Francesco Ridolfo)

Il progettista e D.L. :
(Ing. Pietro Spina)



L'Impresa esecutrice
()

Il R.U.P. :
(Ing. Giovanni Pietro Merlino)

TAVOLA

A.3

STUDIO TECNICO S pina Ing. Piero Spina Via Vincenzo Di Marco, 29 - 90143 Palermo		PROGETTO: Lavori riguardanti la realizzazione di una scala di sicurezza avente struttura portante in acciaio e fondazione diretta dal tipo a piastra, da doveri realizzare a Palermo in via Ugo La Malfa n. 72 immobile DRI, identificato al R.C.T.U. al Foglio n. 52, Particella 523 e 524/2	
COMITENTE: COMUNE DI PALERMO Area tecnica della riqualificazione Urbana e delle Infrastrutture Ufficio Edilizia Pubblica, Cantiere Comunale ed Autoparco		STATO DI FATTO - PIANTE E SEZIONI	
ELABORATO:		DATA Giugno 2017	
Consulente per la Geotecnica: (Ing. Loris Spina)		Ingegnere e D.I.: (Ing. Piero Spina)	
Consulente per la Sicurezza: (Ing. Francesco Raddio)		I.R.E.L.P.: (Ing. Giovanni Perno Martino)	
L'impresa esecutrice		TAVOLA A.3	

Pianimetria generale del lotto - Scala 1:500

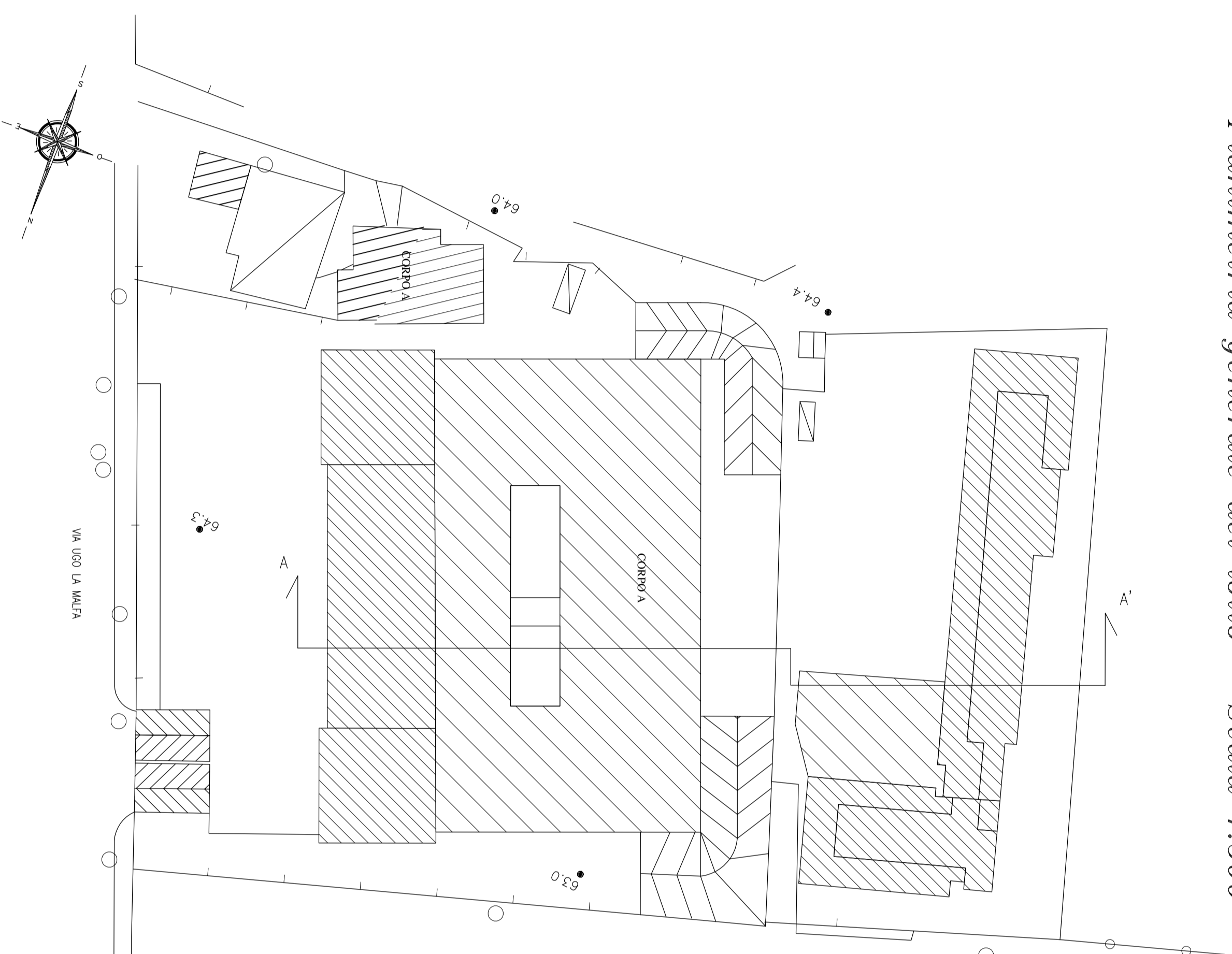

Pianta Piano Seminterrato - Q:0,00 m (+1,00 m strutturale) - Scala 1:200
DRI Via Ugo La Malfa 72 CORPO -A-

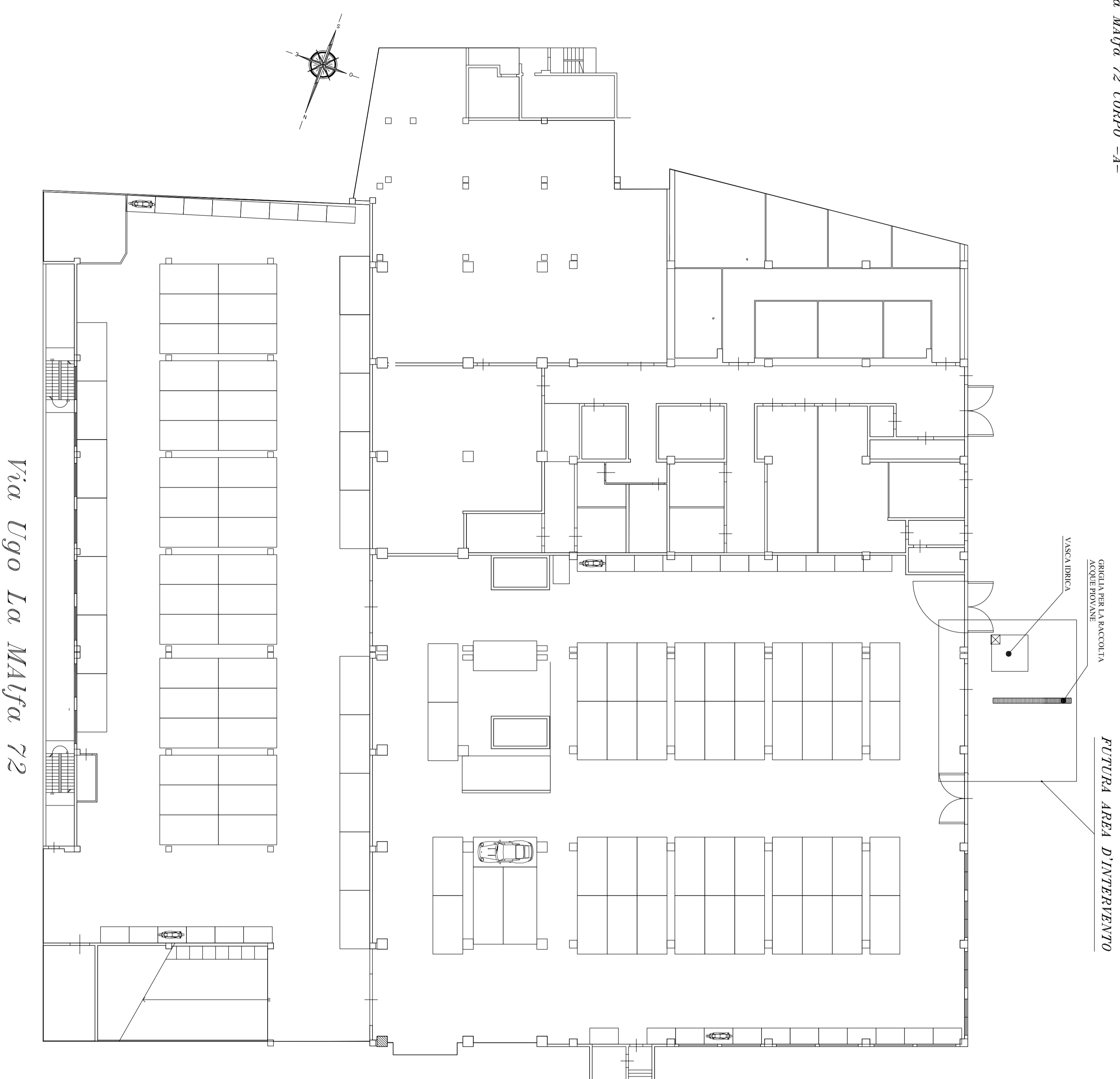

Sezione generale del lotto - Scala 1:500

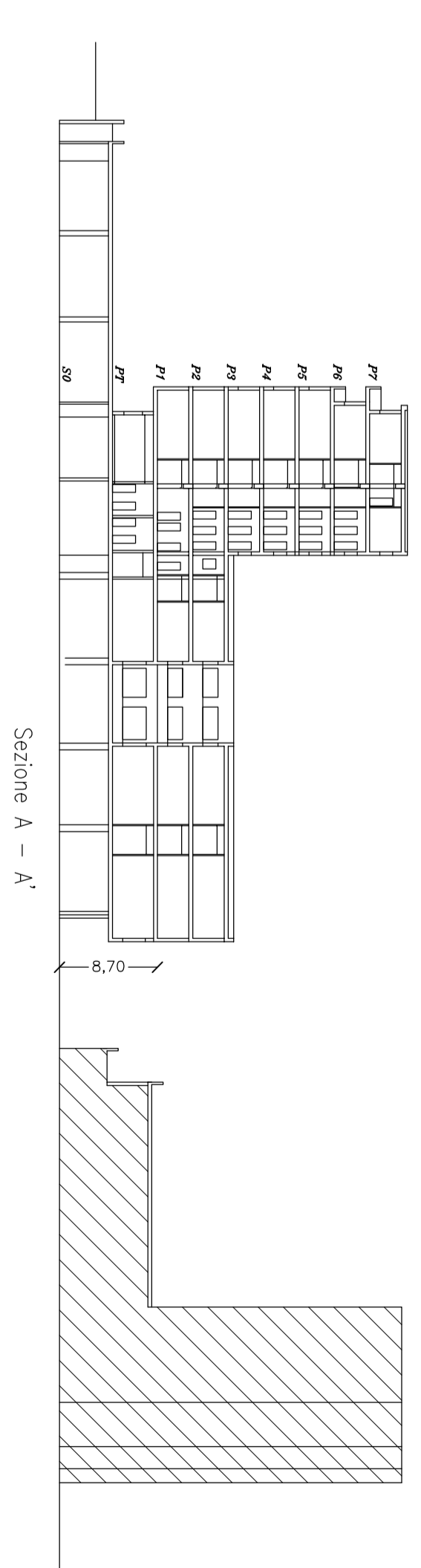

Pianta Piano 1° - Q:8,70 m (+9,70 m strutturale) - Scala 1:200
DRI Via Ugo La Malfa 72 CORPO -A-

