

COMUNE DI PALERMO
AREA DELLA RIF. URBANA E DELLE INFRASTR.
Visto si esprime **PARERE TECNICO** favorevole all'approvazione
ai sensi dell'art. 5 comma 3 della Legge 12 luglio 2011 n. 12
Prot. n. 14 del 29 AGO 2017
IL RESPONSABILE UNICO DEL PROCEDIMENTO

COMUNE DI PALERMO
Area della Riqualf. Urbana e delle Infrastr.
Staff Capo Area
VALIDAZIONE
Ai sensi dell'art. 26 c. 8 D. Lgs. 50/2016 recepito con la L.R. 8/2016
Prot. n. 5 del 31 AGO 2017
IL RESP. DEL PROCEDIMENTO

STUDIO TECNICO
Ing. Pietro Spina
Ing. Luca Spina
Via Vincenzo Di Marco, 29 - 90143 Palermo

S pina

PROGETTO : Lavori riguardanti la realizzazione di una scala di sicurezza avente struttura portante in acciaio e fondazione diretta del tipo a platea, da doversi realizzare a Palermo in via Ugo La Malfa n. 72 - Immobile DR1, identificato al N.C.E.U. al Foglio n. 21, particella 331 sub 5/9.

COMMITTENTE: **COMUNE DI PALERMO**
Area tecnica della riqualificazione Urbana e delle Infrastrutture
Ufficio Edilizia Pubblica, Cantiere Comunale ed Autoparco

ELABORATO: **STATO DI PROGETTO - PIANTE E SEZIONI**

DATA
Giugno
2017

Consulente per la Geotecnica :
(Ing. Luca Spina)

Consulente per le Strutture :
(Ing. Francesco Ridolfo)

Il progettista e D.L. :
(Ing. Pietro Spina)



L'Impresa esecutrice
()

Il R.U.P. :
(Ing. Giovanni Pietro Merlino)

TAVOLA

A.4

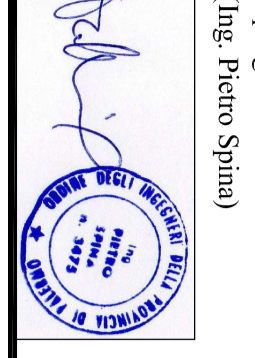
STUDIO TECNICO Ing. Piero Spina Ing. Luca Spina Via Vincenzo Di Marco, 29 - 90143 Palermo		S pina	
PROGETTO: Lavori riguardanti la realizzazione di una scala di sicurezza avente struttura portante in acciaio e fondazione diretta del tipo a platea, da doveri realizzati a Palermo in via Ugo La Malfa n. 72. Immobile D.M. identificato al R.C.T.U. al Foglio n. 52, Particelle 53 e 53/25.			
COMMITTENTE: COMUNE DI PALERMO Area tecnica della riqualificazione urbana e delle infrastrutture Ufficio Edilizia Pubblica, Cantiere Comunale ed Autoparco			
ELABORATO:	STATO DI PROGETTO - PIANTE E SEZIONI	DATA: Giugno 2017	
Consulente per la Geotecnica: (Ing. Luca Spina) Consulente per la Statica: (Ing. Francesco Baldo)	Impresario e D.L. (Ing. Piero Spina) 	TAVOLA A.4	
L'Impresa esecutrice:	IL R.L.T.: (Ing. Giovanni Piero Melino)		

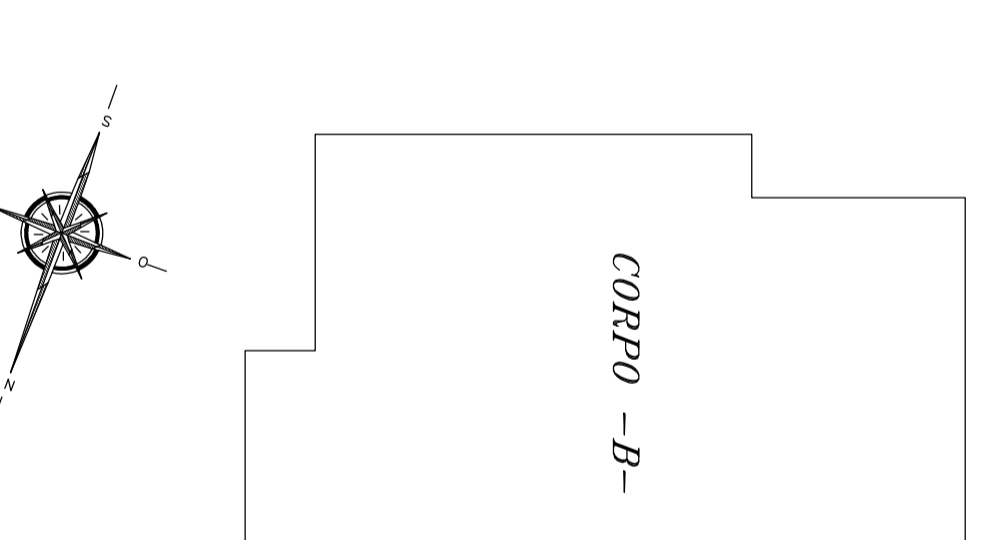
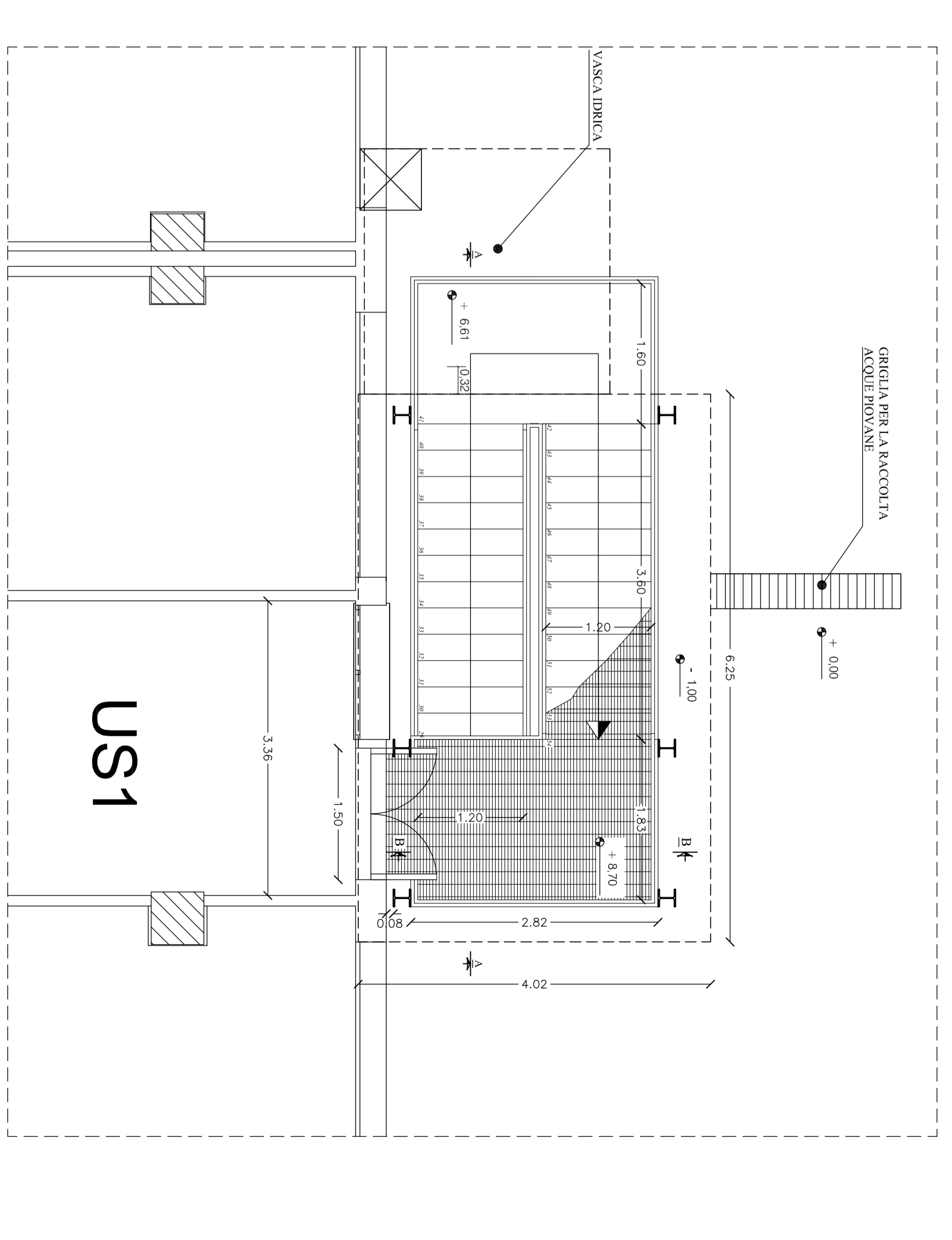
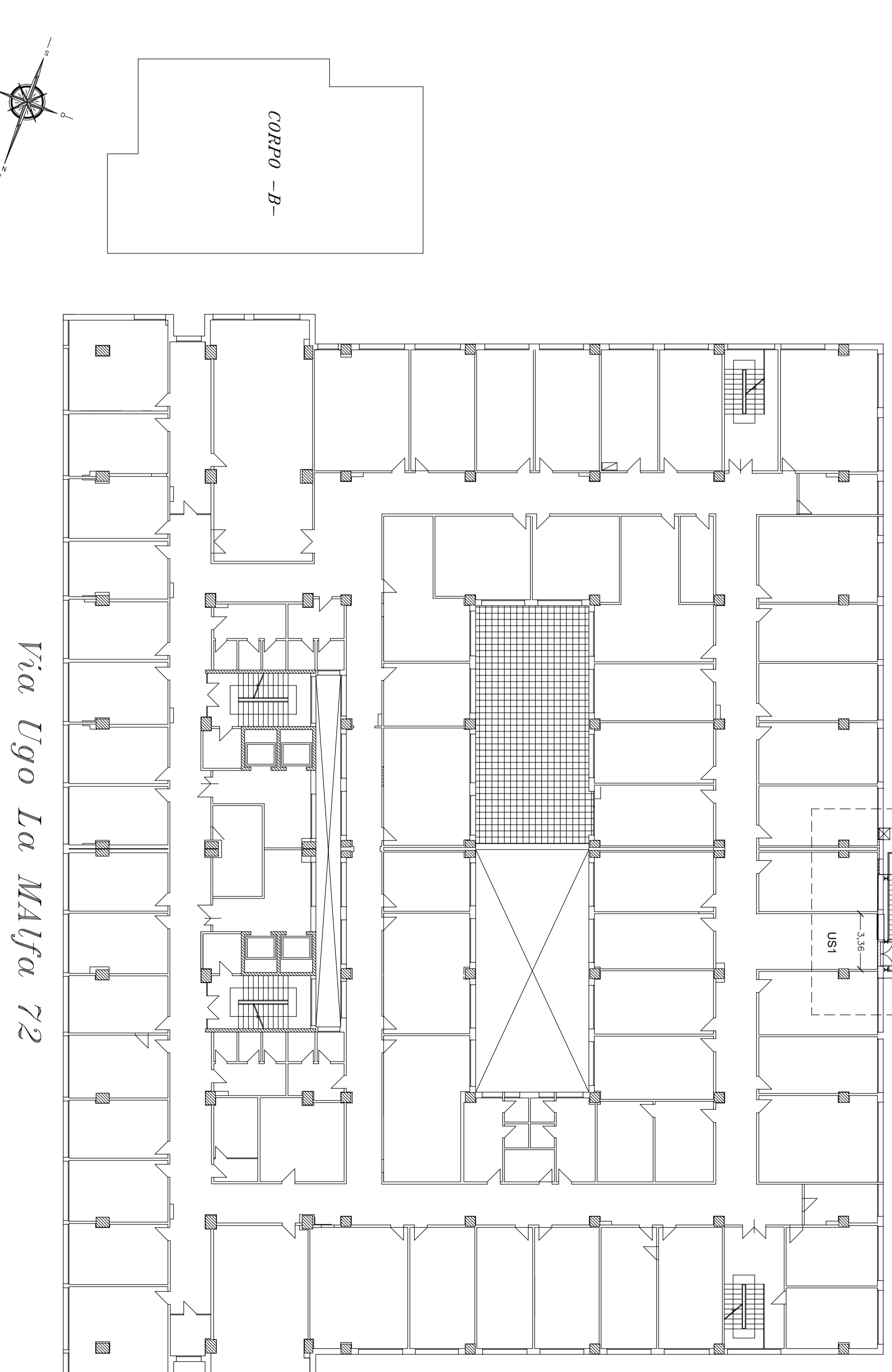
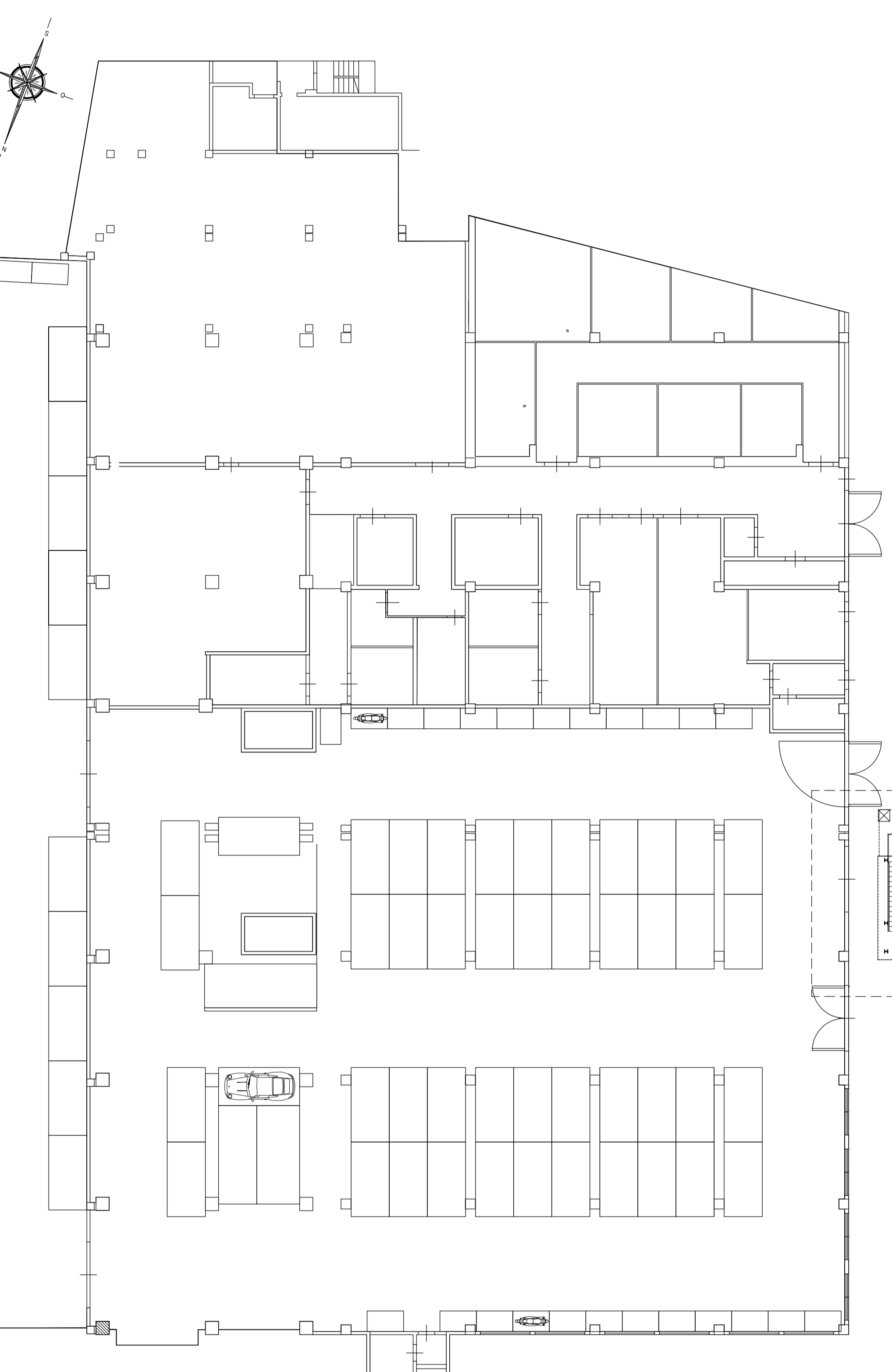

Via Ugo La Malfa 72

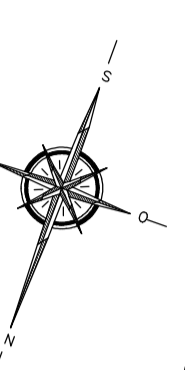
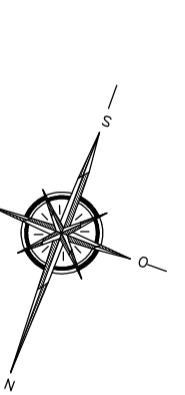

Planimetria generale del lotto - Scala 1:500

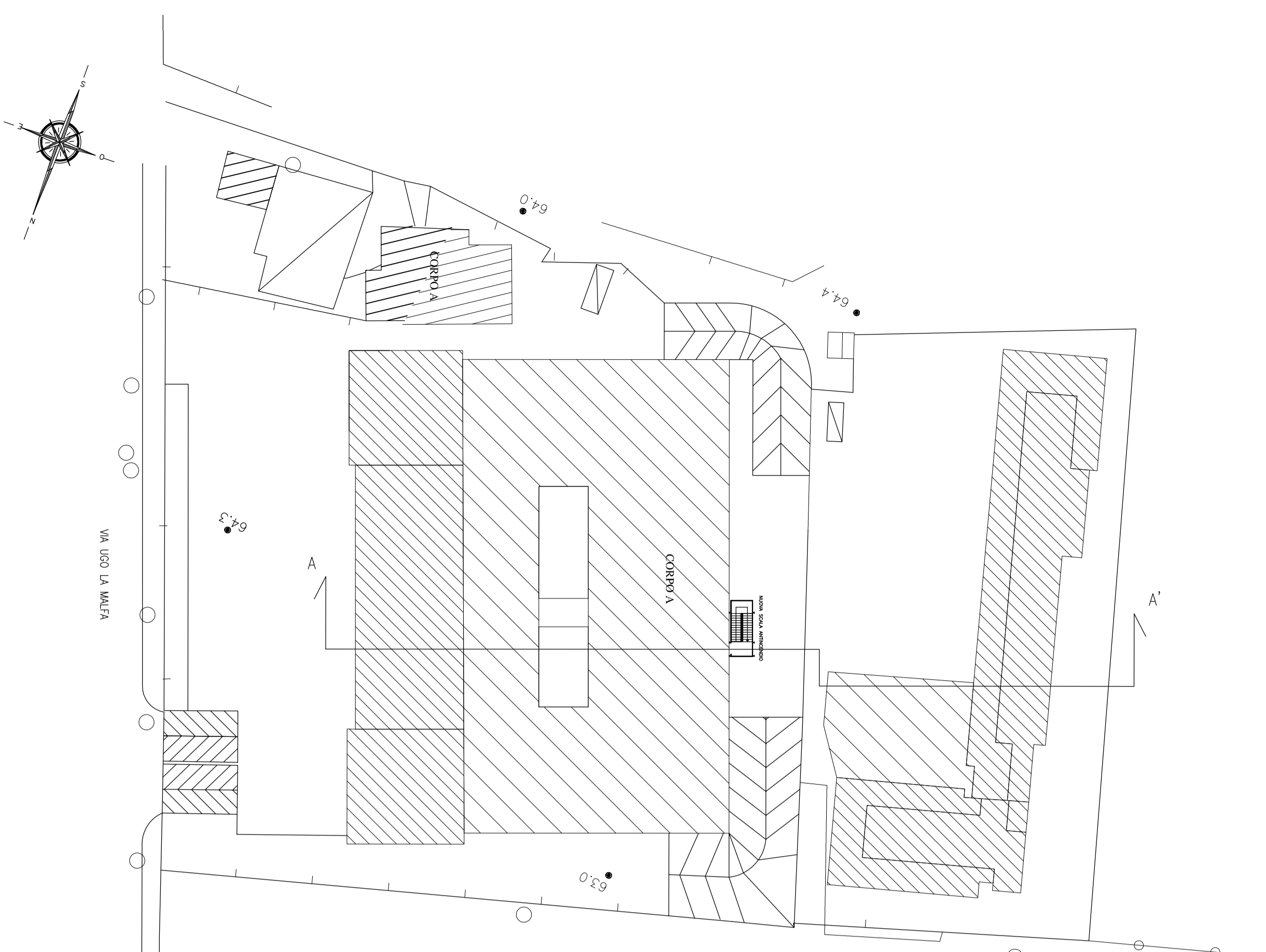

Sezione generale del lotto - Scala 1:500

