

Ponti:

1. Ponte delle Grazie_ Via Altophone
2. Ponte di mare_ Via Messina Martine
3. Ponte di via S. Martino
4. Ponticello di via S. Martino_ Via San Pietro
5. Ponte di via S. Martino_ Via Cristoforo Colombo
6. Via dell' Annunzio
7. Ponticello Via Nave
8. Ponte Bailey
9. Ponte pedonale Via Guadagnu
10. Ponticello Via Chimici
11. Ponte Oreo
12. Ponte Corleone_ Via Regione Siciliana

Cavalcavia:

13. Via Mater Dolorosa
14. Via Giuseppe Alessi
15. Piazza Vittorio Emanuele Orlando
16. Piazza XIII Vittime
17. Via Saitta Longhi
18. Corso Calatufimi_ Viale Regione Siciliana
19. Via Belgio_ Viale Regione Siciliana
20. Viale Lazio_ Viale Regione Siciliana
21. Via Leonardo Da Vinci_ Viale Regione Siciliana
22. Via Pirre_ Viale Regione Siciliana
23. Via Ernesto Basile_ Viale Regione Siciliana
24. Via Giovanni XXIII_ Viale Regione Siciliana
25. Viadotto Carlo Perrini_ Viale Regione Siciliana
26. Via Giagar (ferroviario)
27. Via Giagar (stradale)
28. Piazza Garchery (ferroviario)
29. Via Conte Federico_ Viale Regione Siciliana
30. Svincolo zona Industriale_ Viale Regione Siciliana - Forum
31. Via Notarbartolo (ferroviario)
32. Breccia A29_ svincolo Tommaso Natale

Sovrapassi pedonali:

33. Via Piersanti Maturella_ Villa Trabia
34. Viale Regione Siciliana_ Via Uditore
35. Viale Regione Siciliana_ Via Peruginano
36. Viale Regione Siciliana_ Via Nave

Sottopassi:

37. Via Emily Balch
38. Via Sostrate Via Tommaso Natale
39. Viale Regione Siciliana Via Ugo La Malfa
40. Viale Regione Siciliana Via Nave
41. Viale Regione Siciliana Via Trabucco
42. Viale Regione Siciliana Via Oliveri Mandala
43. Viale Regione Siciliana Via SS. Mediarice
44. Via Regione Siciliana Via Altophonia
45. Via Regione Siciliana Via Gustavo Roccella

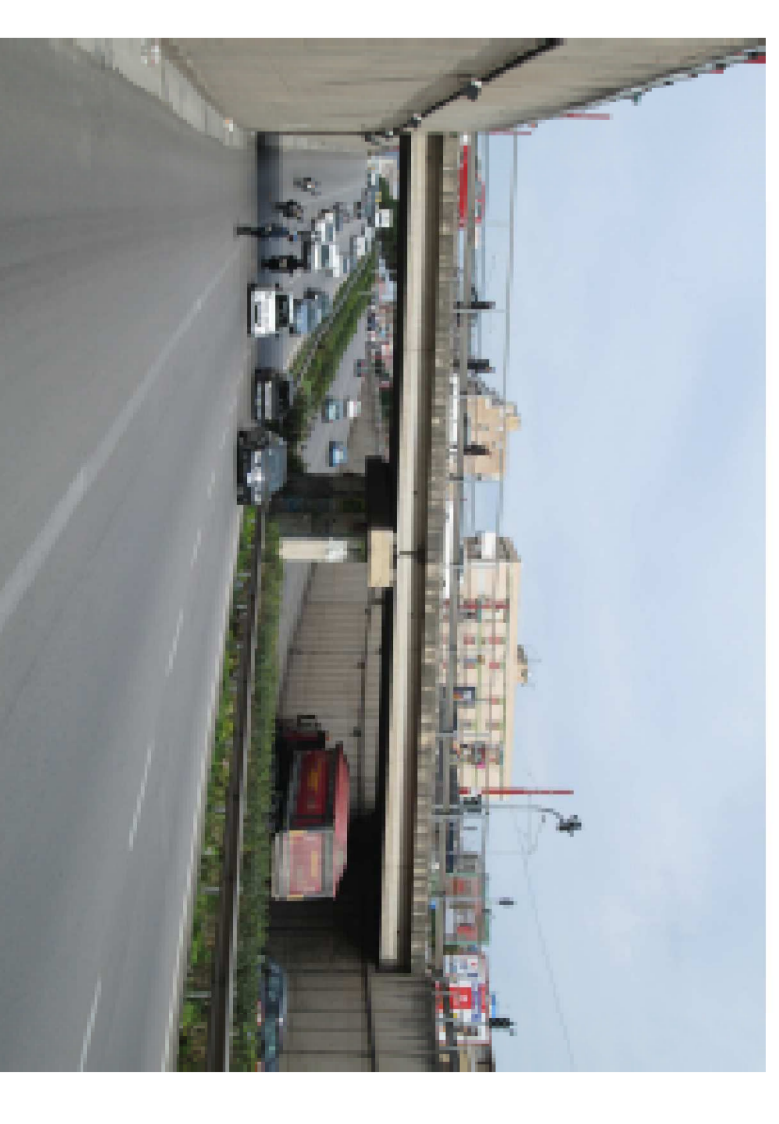

ACCORDO QUADRO PER I LAVORI NEI PONTI, CAVALCAVIA, SOTTOPASSI, SOVRAPASSI DI PROPRIETA' E O COMPETENZA COMUNALE - ANNO 2016

PLANIETRIA CON L'INDIVIDUAZIONE DELLE INFRASTRUTTURE



Comune di Palermo
 Area Tecnica della Riqualificazione Urbana e delle Infrastrutture
 Ufficio Infrastrutture
 U.O. Infrastrutture per la mobilità e l'urbanizzazione delle parti storiche

Ottobre 2016

I Responsabili incaricati:
 Ing. Salvatore Salomone
 Ing. Francesco Laravino

II Responsabile della U.O.
 Ing. Massimo Pappalardo

Il Dirigente
 Ing. Cosentino Di Mauro