



COMUNE DI PALERMO
 SETTORE PIANIFICAZIONE TERRITORIALE E MOBILITA'
 Servizio Urbanistica

Programma di Riqualificazione Urbana e di Sviluppo Sostenibile del Territorio
 società, lavoro e ambiente per lo sviluppo delle reti urbane

Riqualificazione Borgo Vecchio -
Progetto di ristrutturazione del tratto di via Ximenes
 dal cortile Anime Sante alla via Enrico Albanese

Progetto Esecutivo

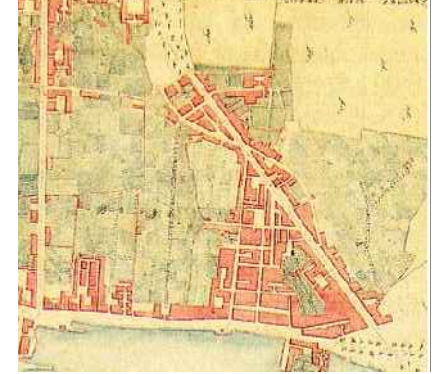

TAV. 1
Inquadramento Generale

scale varie

Il Responsabile Unico del Procedimento
 Ing. Geziella Pitrolo

Validazione ai sensi del D.P.R. 207 art. 55
 prot. n° 428/18/12/2014



Gruppo di progettazione:
 Architetto Francesco Savarito
 Esp. di progettazione arch. Francesca Chiodo
 Esp. geometra arch. Antonino Nucio
 Esp. geometra arch. Antonino Salomone
 Esp. di progettazione Dr. Agronomo Francesco Villetti
 Antonio La Barbera

Palermo - 19 novembre 2014

Palermo - 19 novembre 2014

Stralcio C.S.G.

scala 1:2.000

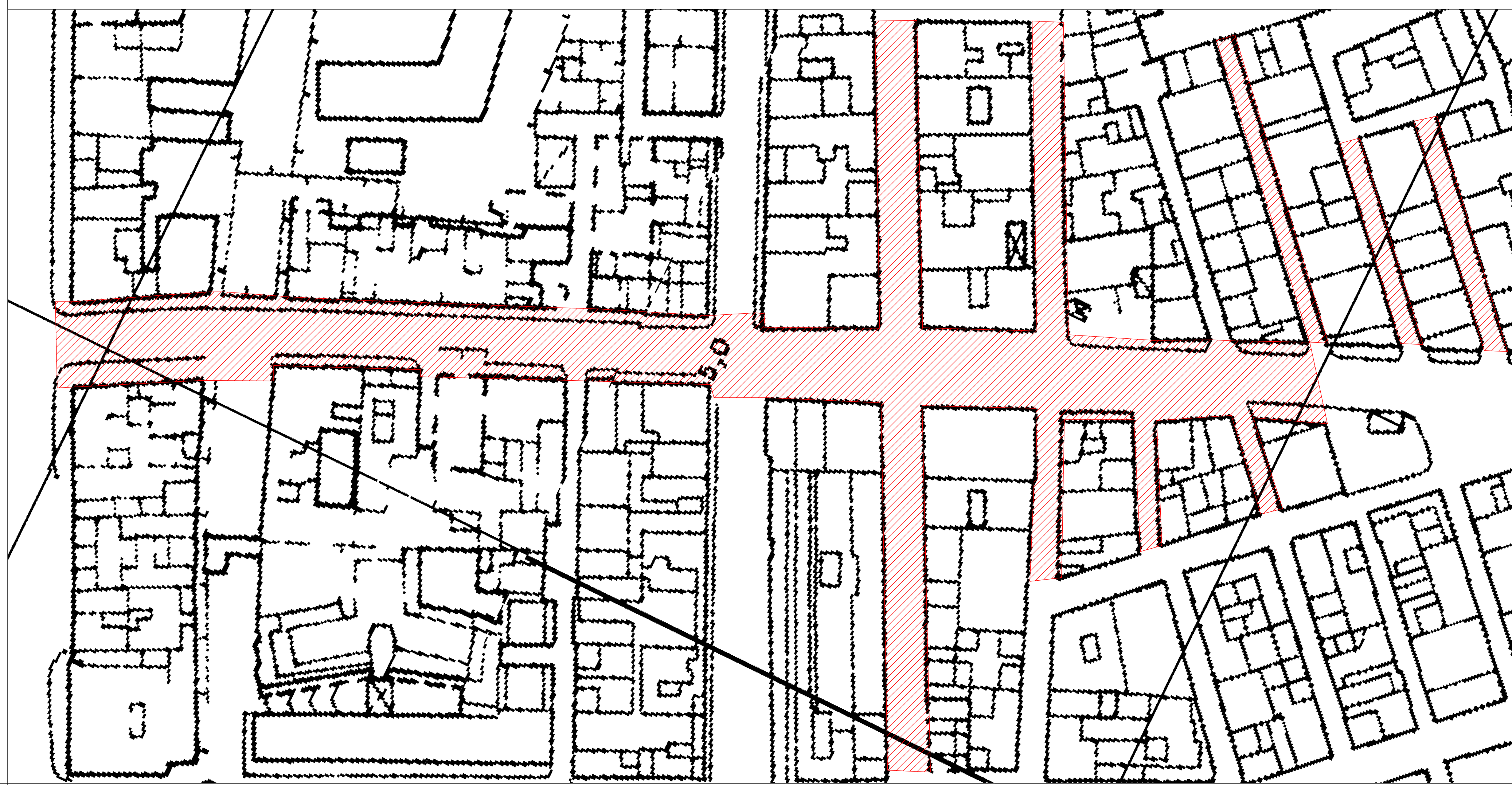

Stralcio Catastale

scala 1:2.000

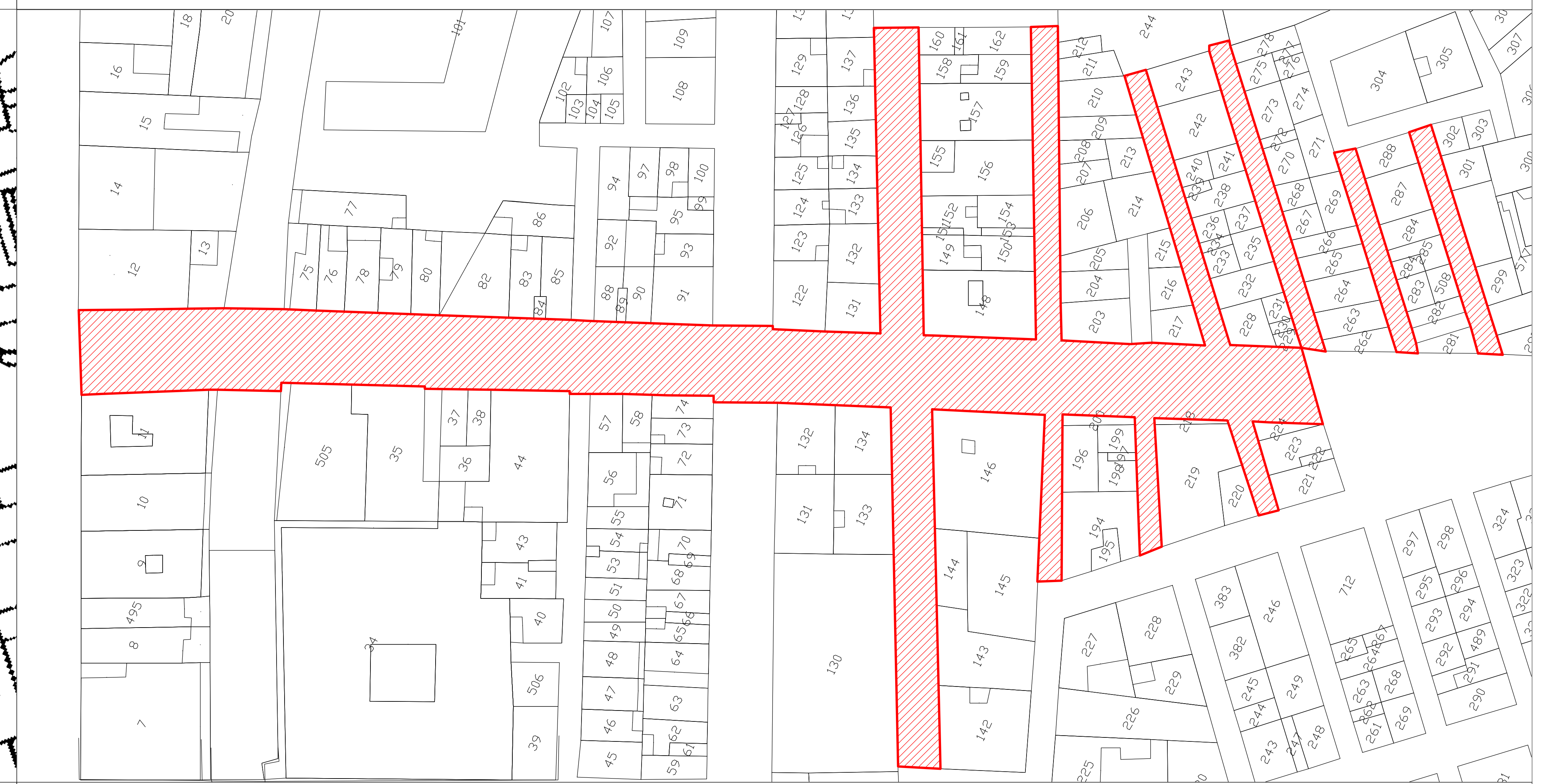

Stralcio P.R.G.

scala 1:5.000

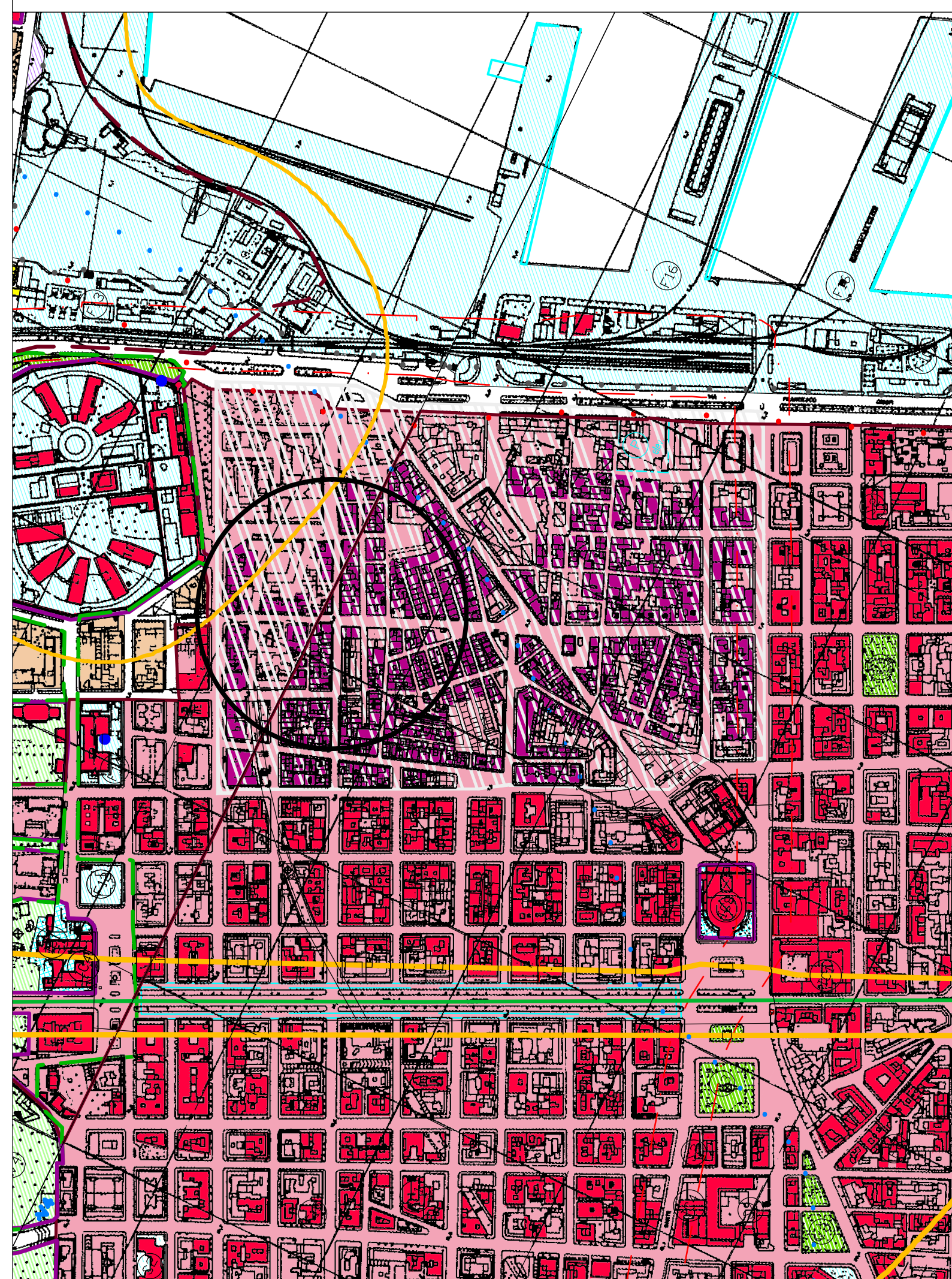

Stralcio Prescrizioni Esecutive Borgo Vecchio Tav. P3

scala 1:2.000

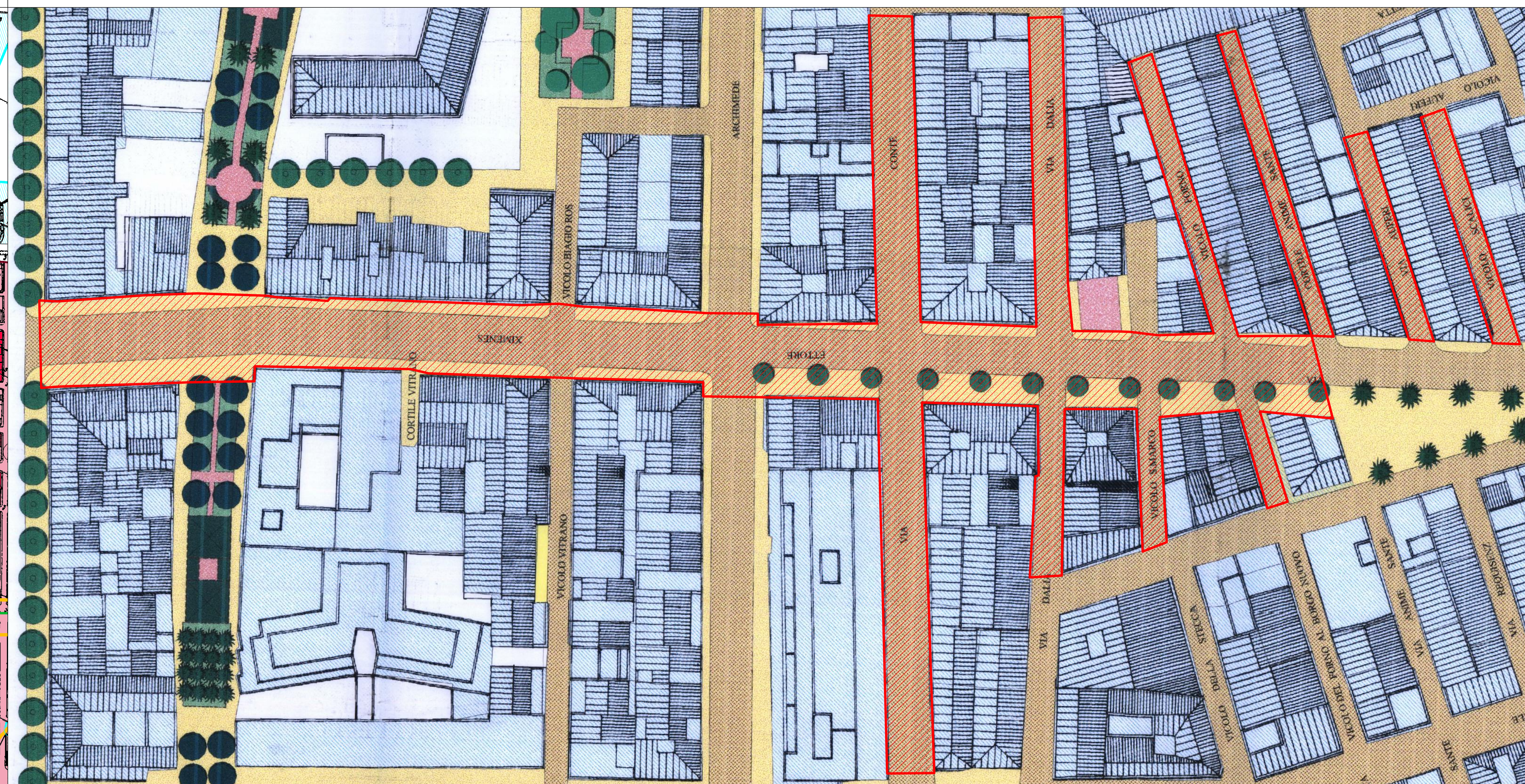

Stralcio Prescrizioni Esecutive Borgo Vecchio Tav. P2

scala 1:2.000

