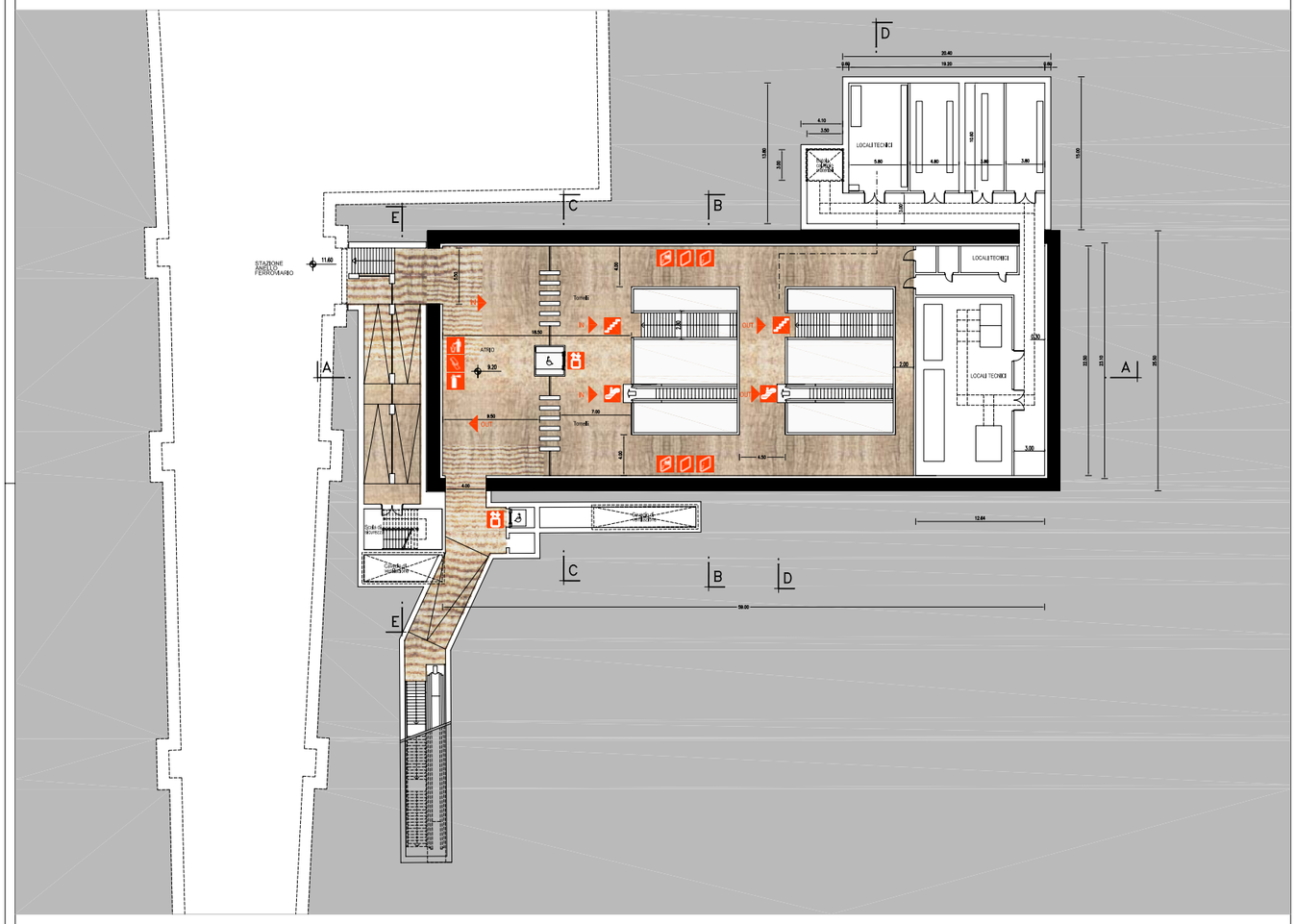

PIANTA PIANO ATRIO
QUOTA 9.20

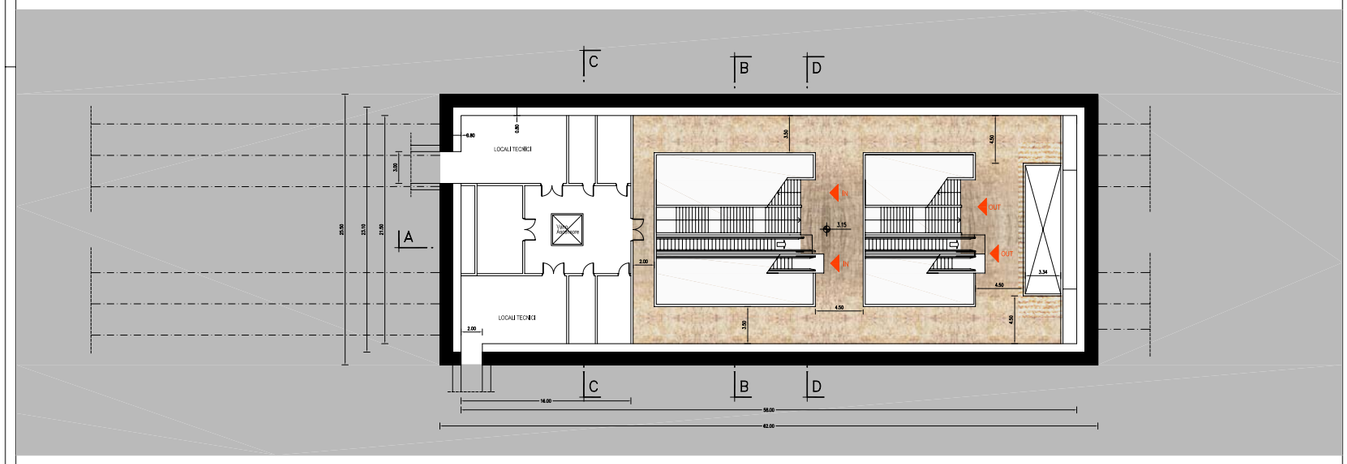

PIANTA PIANO MEZZANINO
QUOTA 3.15

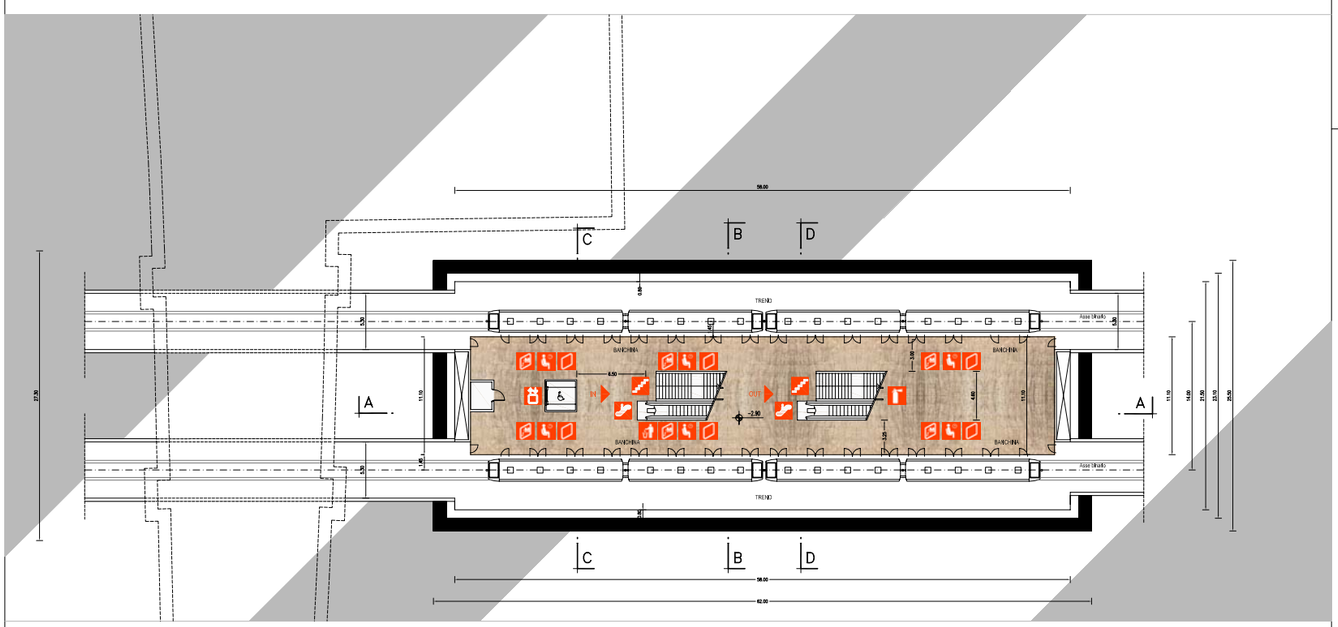

PIANTA PIANO BANCHINE
QUOTA -2.90

Rivestimento in mosaico

SUPERFICI PAVIMENTATE	
PIANO ATRIO	sup. 853 mq
PIANO MEZZANINO	sup. 465 mq
PIANO BANCHINE	sup. 552 mq

- pannello informazioni e schemi della linea
- pannello informazioni e piante della città
- pannello pubblicitario
- panchina
- cestino rifiuti
- rivendita automatica di biglietti
- pannello di rivestimento apribile per estintori
- scala mobile
- scala fissa
- ascensore
- accesso\uscita stazione

COMMITTENTE

CITTÀ DI PALERMO

COMUNE DI PALERMO
AREA INFRASTRUTTURE E TERRITORIO

PROGETTISTA
ATI:

SYSTRA (Capogruppo Mandataria) — INECO — LOMBARDI-REICO INGEGNERIA S.r.l. — DOMINIQUE PERRAULT ARCHITECTE

METROPOLITANA AUTOMATICA LEGGERA DELLA CITTA' DI PALERMO
PRIMA LINEA
TRATTA FUNZIONALE ORETO/NOTARBARTOLO

PROGETTO PRELIMINARE

STAZIONE POLITEAMA

PIANTE DI TUTTI I LIVELLI

COMMESSA	FASE	COMPARTO	DOCUMENTO	REV	SCALA	NOME FILE
MPA1	PP	SPO	ARPT01	0	1:200	SPO_ARPT01_0.dwg

REV.	DATA	DESCRIZIONE	REDATTO	CONTROLLATO	APPROVATO	AUTORIZZATO
0	AGOSTO 2006	EMISSIONE ELABORATI OPERE CIVILI PER CONSEGNA FINALE	Tullini	Martino	Checchi/Di Nicola	Pinelli

PROGETTISTA