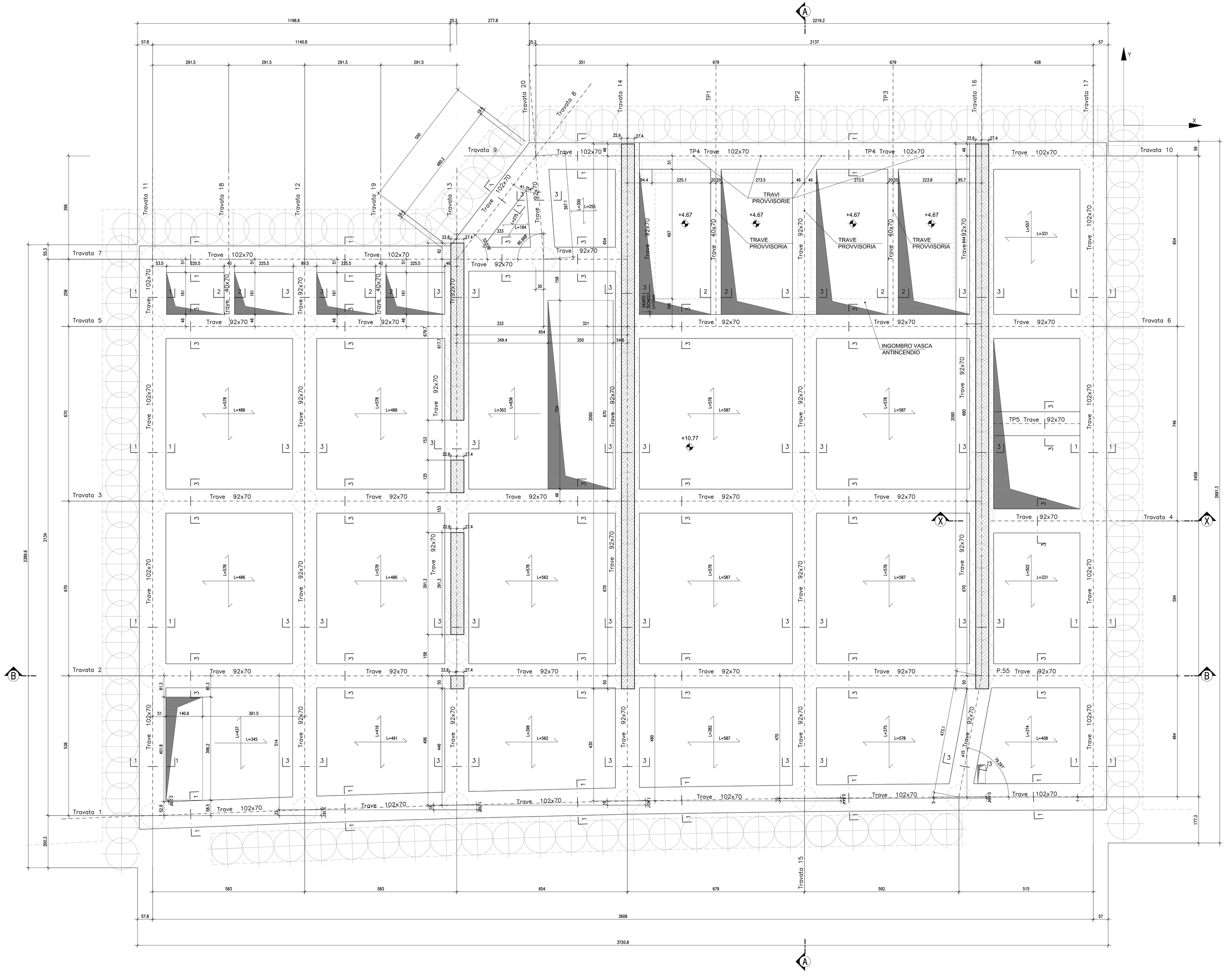

SEZIONE 1–1
SCALA 1:20

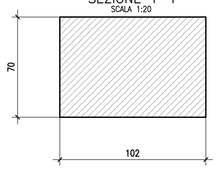

SEZIONE 2–2
SCALA 1:20

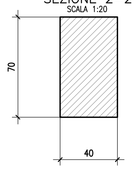

SEZIONE 3–3
SCALA 1:20

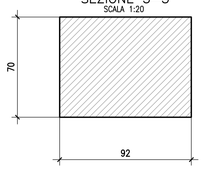

Tabella Materiali:

CALCESTRUZZO PALI	Rck >=35 MPa classe minima di consistenza S5 rapporto A/C =0.60 classe di esposizione XC2 tipo di cemento III, IV, V Dmax inerti 25 mm
CALCESTRUZZO SOLAI GETTATI IN OPERA	Rck >=35 MPa classe minima di consistenza S4 rapporto A/C =0.6 classe di esposizione XC2 tipo di cemento III, IV, V Dmax inerti 25 mm
CALCESTRUZZO SETTI	Rck >=35 MPa classe minima di consistenza S4 rapporto A/C =0.6 classe di esposizione XC2 tipo di cemento III, IV, V Dmax inerti 25 mm
CALCESTRUZZO SCALE	Rck >=35 MPa classe minima di consistenza S4 rapporto A/C =0.6 classe di esposizione XC2 tipo di cemento III, IV, V Dmax inerti 25 mm
ACCIAIO per C.A.	FeB 44K controllato in stabilimento saldabile

Elemento	Copriferro (cm)	ϕ_{max}inerti (mm)
PALI 920	6 (–0 +0.5) per getti c.t.	30
TRAVI E SETTI	4 (–0 +0.5)	25
SOLETTA	3.5 (–0 +0.5)	25

Tabella Incidenza:

INCIDENZA SOLETTA MEZZANINO	130 kg/mc
INCIDENZA SETTO SU TRAVATA 13	225 kg/mc
INCIDENZA SETTO SU TRAVATA 14	190 kg/mc
INCIDENZA SETTO SU TRAVATA 16	195 kg/mc
INCIDENZA TRAVATE 1–4–5–6–7–8–9–10–11–14 16–17–20	70 kg/mc
INCIDENZA TRAVATE 2–12	75 kg/mc
INCIDENZA TRAVATE 3–13–15	85 kg/mc
INCIDENZA TRAVATE 18–19	100 kg/mc
INCIDENZA TRAVATE TP1–TP2–TP3–TP4–TP5	90 kg/mc

SEZIONE X–X
SCALA 1:50

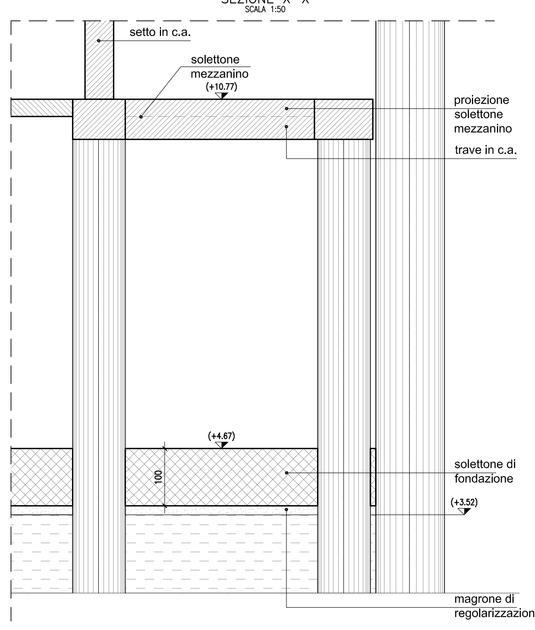

COMUNE DI PALERMO

COMMITTENTE:
RFI RETE FERROVIARIA ITALIANA
GRUPPO FERROVIE DELLO STATO

DIREZIONE LAVORI:
ITALFERR
GRUPPO FERROVIE DELLO STATO

IMPRESA ESECUTRICE:
TECNIS

PROGETTO ESECUTIVO

PRIMO LOTTO FUNZIONALE CHIUSURA DELL'ANELLO FERROVIARIO IN SOTTERRANEO NEL TRATTO DI LINEA TRA LE STAZIONI DI PALERMO NOTARBARTOLO E GIACHERY E PROSEGUIMENTO FINO A POLITEAMA

STAZIONE POLITEAMA (GA13)
ELABORATI STRUTTURALI
CARPENTERIA LOCALI TECNICI - LIVELLO MEZZANINO - PIANTA

COMMESSA	LOTTO	FASE	ENTE	TIPO DOC.	OPERA/DISCIPLINA	PROGR.	REV.	SCALA
RS72	01	E	ZZ	BB	FV0300	005	B	1:50

PROGETTAZIONE: ATI (Associazione Temporanea d'Imprese)

PROGIN S.p.A.
(Capogruppo Mandataria)

sab gruppo eni
(Mandante)

Rev.	Descrizione	Redatto	Data	Verificato	Data	Approvato	Data
A	Emissione	M. Perrino	28.07.10	R. Piccirillo	28.07.10	S. Esposito	28.07.10
B	Revisione a seguito istruttoria RS72-RV-GA13/FV03	M. Perrino	29.07.11	R. Piccirillo	29.07.11	S. Esposito	29.07.11

File: RS72-01-E-ZZ-BB-FV0300-005-B