

PIANTA-Scdia 1:100

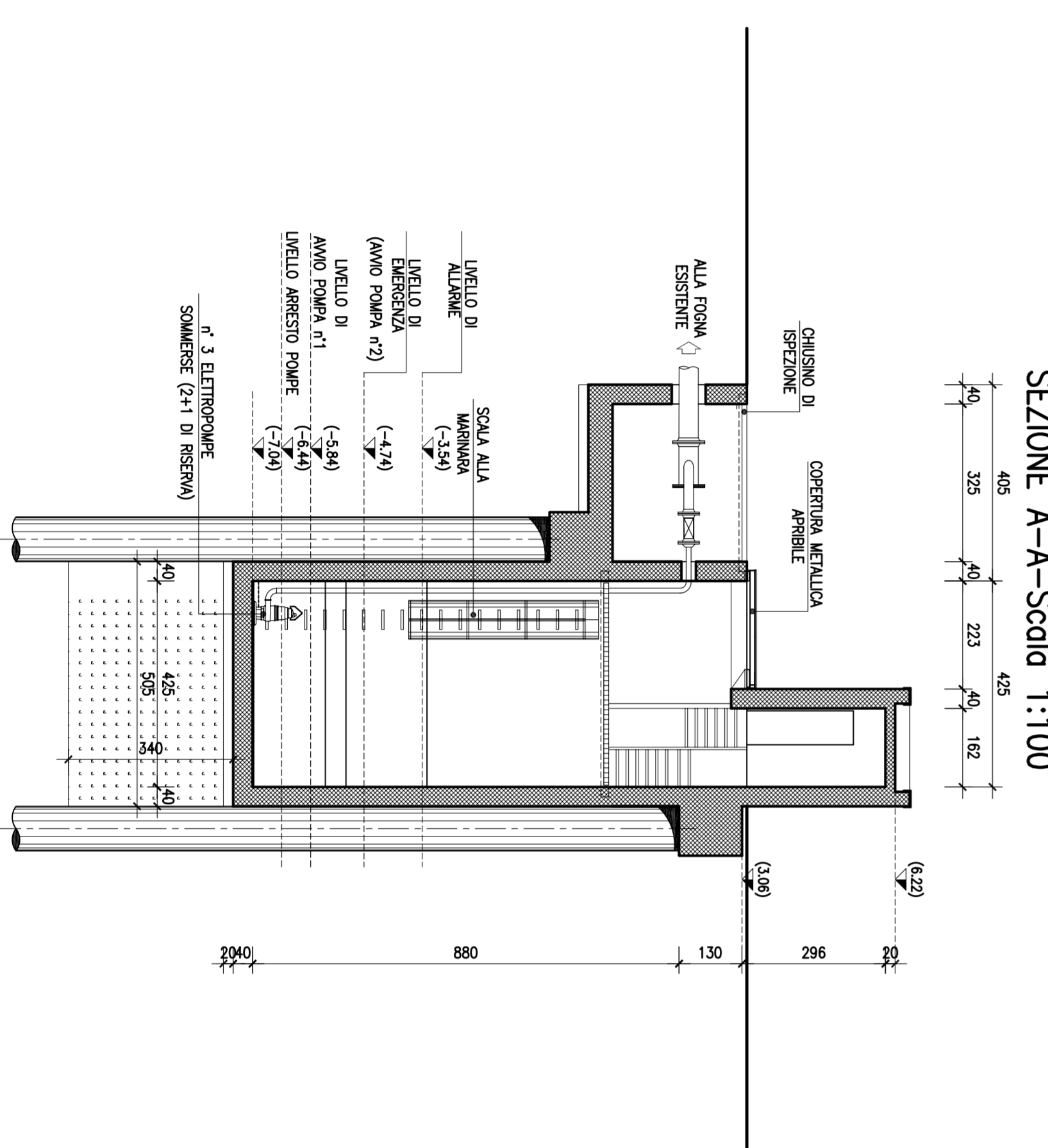
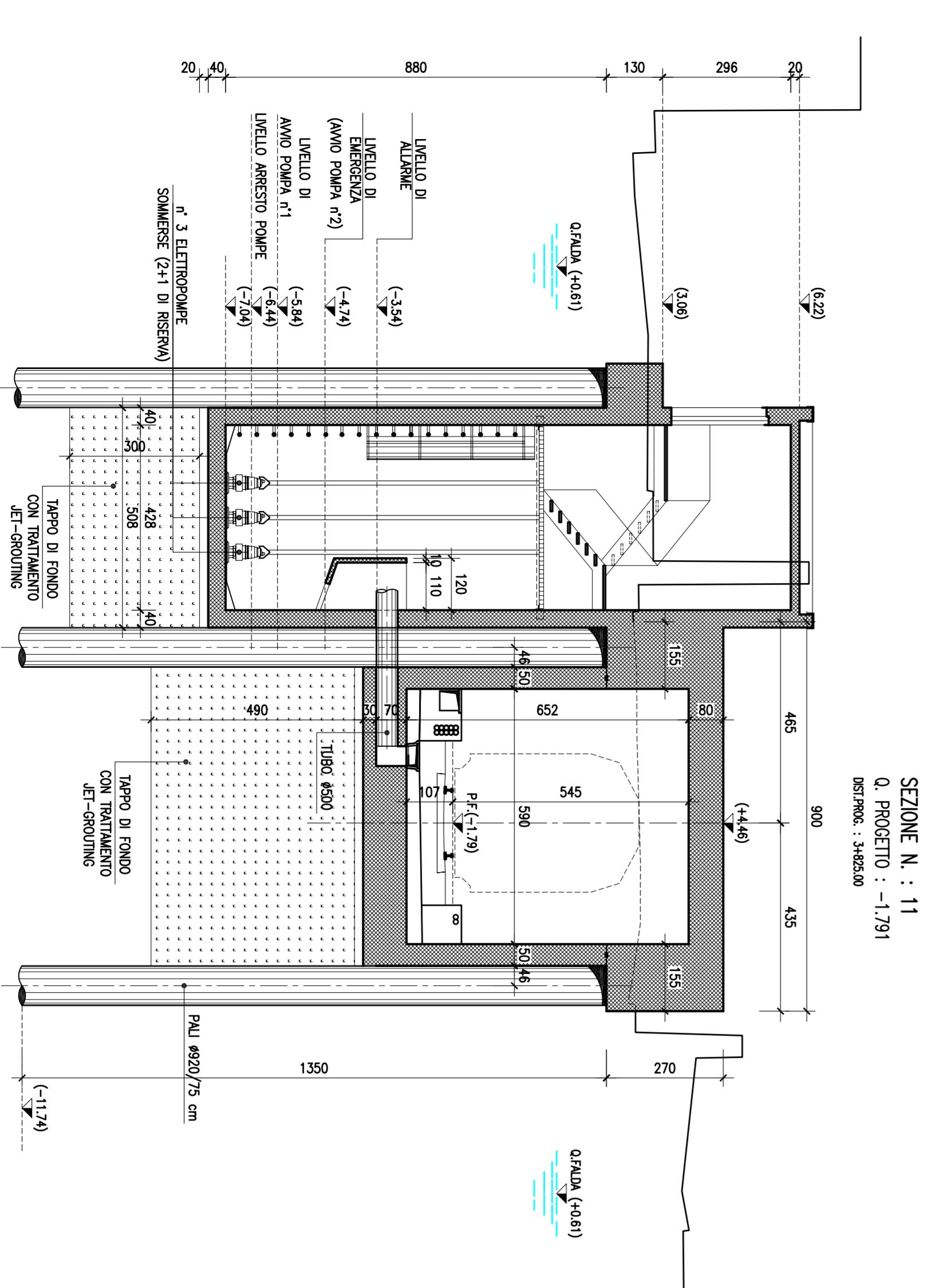

SEZIONE A-A-Scdia 1:100

COMITENTE: **COMUNE DI RASANO**

COMITENTE: **RFI - R.F. Ferroviaria Italiana**
GRUPPO FERROVIE DELLO STATO
 DIREZIONE LAVORI
ITALFER
 GRUPPO FERROVIE DELLO STATO

IMPRESA ESECUTRICE: **TECHNIP**

PROGETTO ESECUTIVO
PRIMO LOTTO FUNZIONALE CHIUSURA DELL'ANELLO FERROVIARIO IN SOTTERRANEO NEL TRATTO DI LINEA TRA LE STAZIONI DI PALERMO NOTARBARTOLO E GIACHERY E PROSEGUIMENTO FINO A POLTEAMA
G.A. CRISPI A SINGOLO BINARIO (GA01)
VASCA DI SOLELEVAMENTO Prog: 3+822.81 PLANIMETRIA,PIANTA E SEZIONI

COMMESSA LOTTO FASE ENTE TIPO DOC. OPERAZIONE/PUNTA PROGR. REV. SCALA
R S T 2 | 0 1 | E Z Z | B Z | G A 0 1 0 X | 0 0 4 | B | VARE

PROGETTADORE ATTI (Associazione temporanea di imprese): **PROCON**

PROGETTADORE (Associazione temporanea di imprese): **sb**

Rev.	Descrizione	Autore	Data	Verificato	Data	Approvato	Data
A	Emilia	M. Ferraro	08/08/11	R. Pozzobon	08/26/11	S. Scarpone	08/26/11
B	Emilia e progetto di massima	M. Ferraro	10/11/11	R. Pozzobon	10/11/11	S. Scarpone	10/11/11

14. ELENCO