

- FASE 1:**
- Realizzazione del prescavo;
 - Posa in opera delle corse di guida;
 - Esecuzione dei pali #820/75 cm L=10,00 m per sostegno scavi e del cordolo 105x70;
 - Realizzazione del traliccio #820/75 cm L=15,00 m;
 - Realizzazione del tappo di fondo;

SEZIONE FASE "1" -Scala 1:100

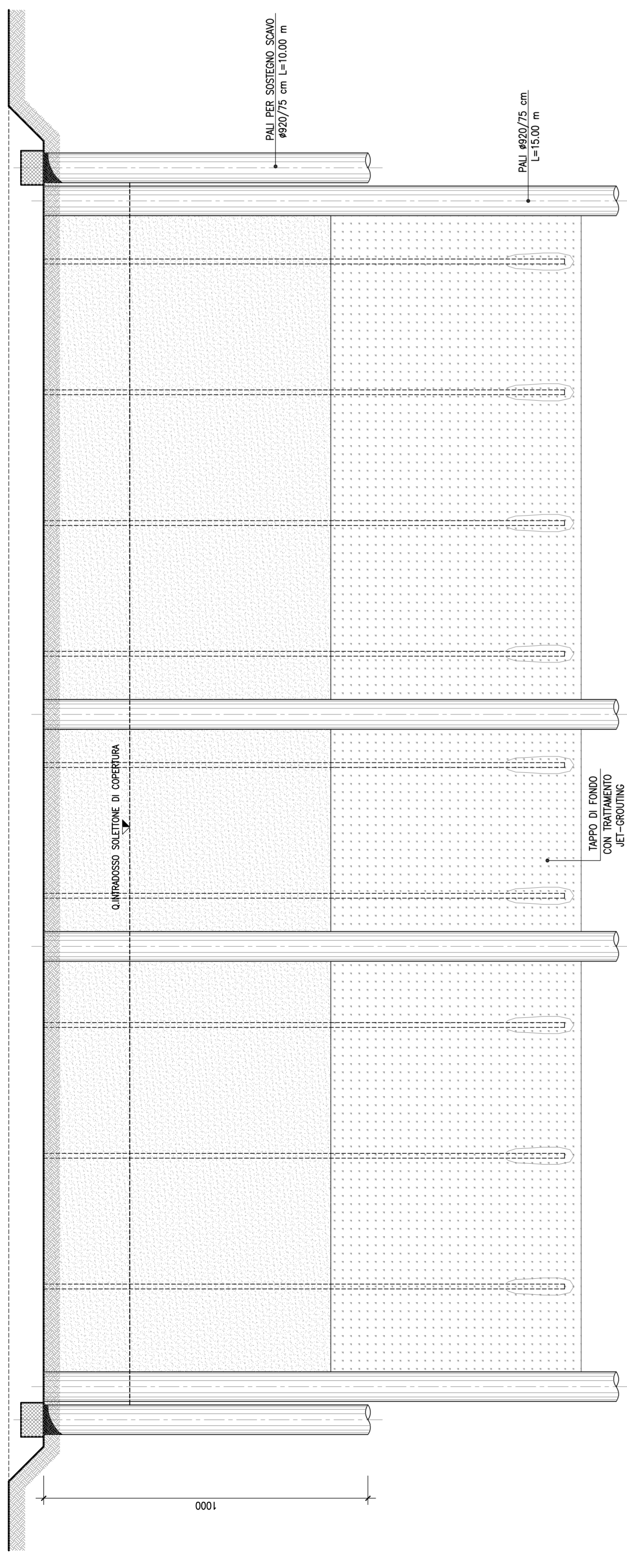

- FASE 2:**
- Demolizione del tratto di palo non armato #820/75 cm L=15,00 m fino a quadrato solletto di copertura;
 - Scavo inferiore di 20cm e realizzazione del magrone e posa in opera di lastre in fibre vegetali dello spessore di 15mm;

SEZIONE FASE "2" -Scala 1:100

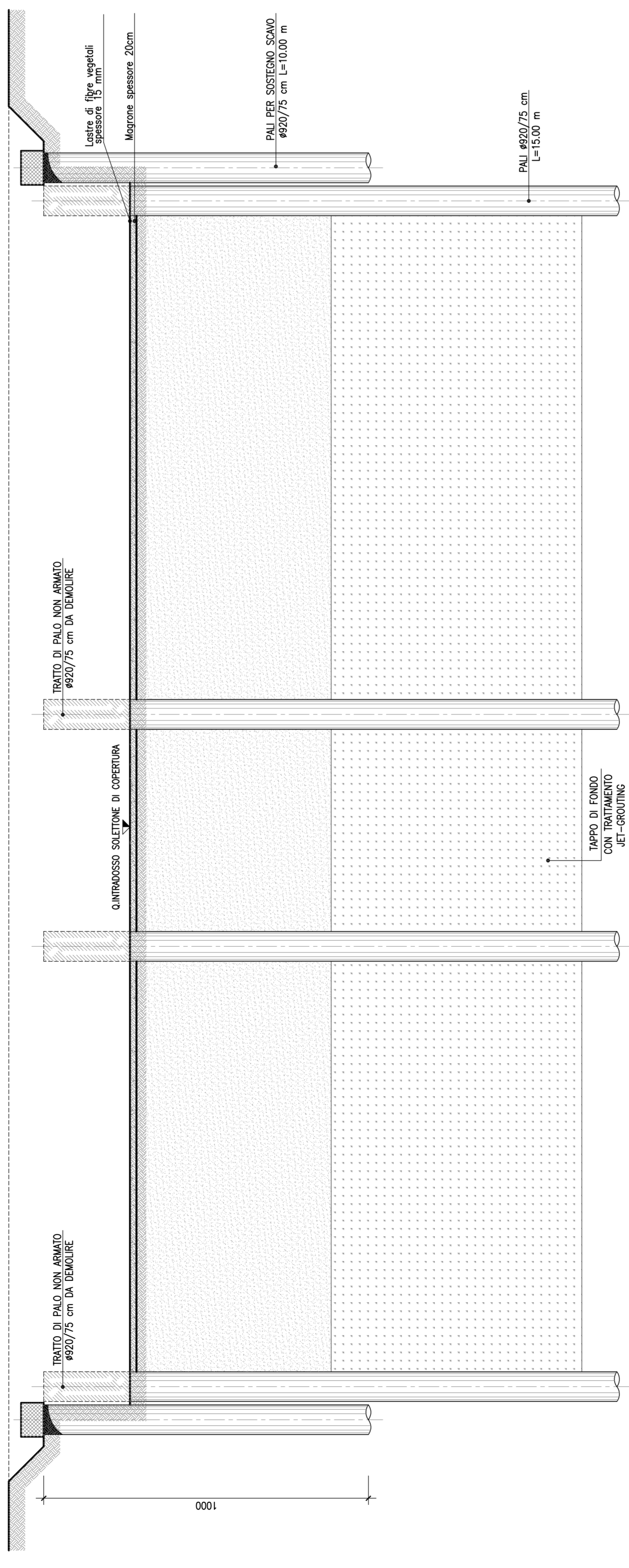

- FASE 4:**
- Scavo a filo cieco fino a q. magrone;
 - Esecuzione del magrone;
 - Posa in opera della impermeabilizzazione del solletto di fondo e delle pareti laterali;
 - Realizzazione delle pareti laterali;

SEZIONE FASE "4" -Scala 1:100

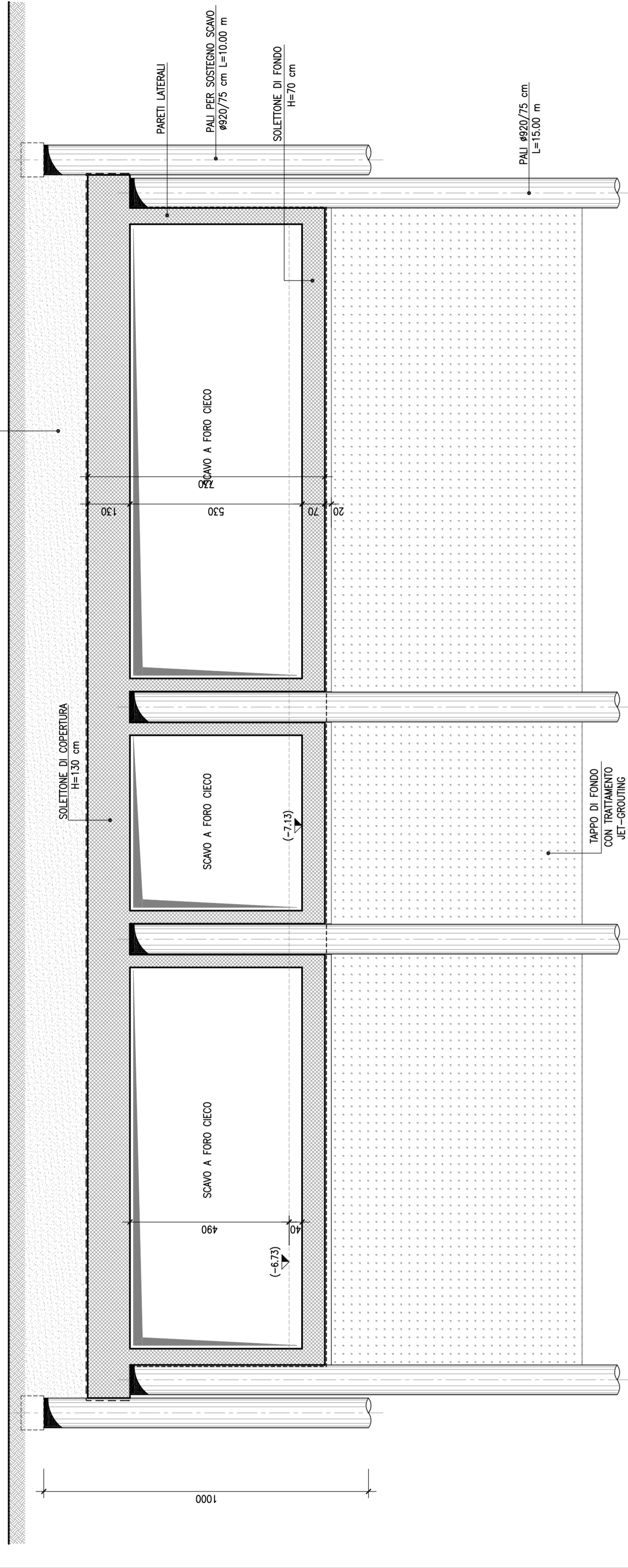

- FASE 5:**
- Posa in opera dell'armamento di progetto;
 - Realizzazione delle opere di finitura;

SEZIONE FASE "5" -Scala 1:100

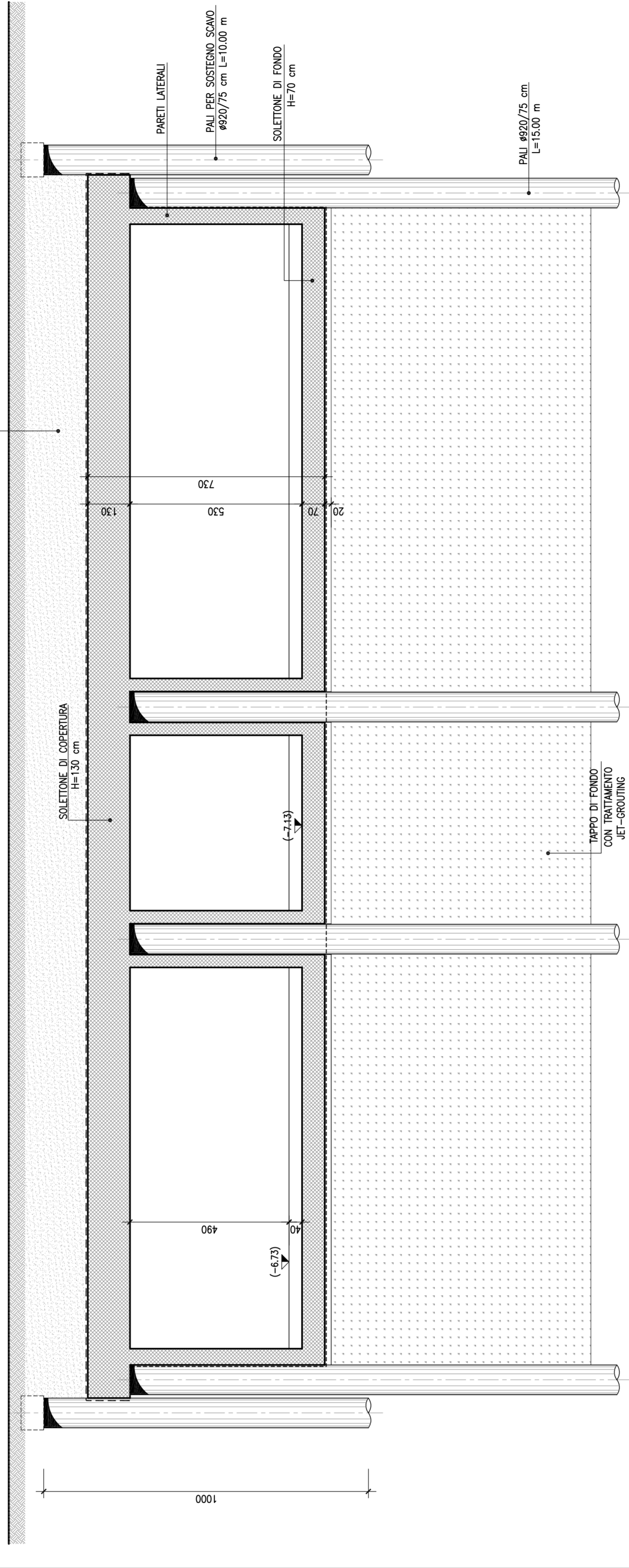

- FASE 3:**
- Posa in opera delle armature del solletto di copertura e predisposizione del cordolo di sostegno per le pareti laterali;
 - Realizzazione del solletto di copertura;
 - Posa in opera della impermeabilizzazione;
 - Formazione di rivetto stradale al di sopra del solletto appena realizzato;
 - Ripristino della situazione superficiale secondo la configurazione esistente;

SEZIONE FASE "3" -Scala 1:100

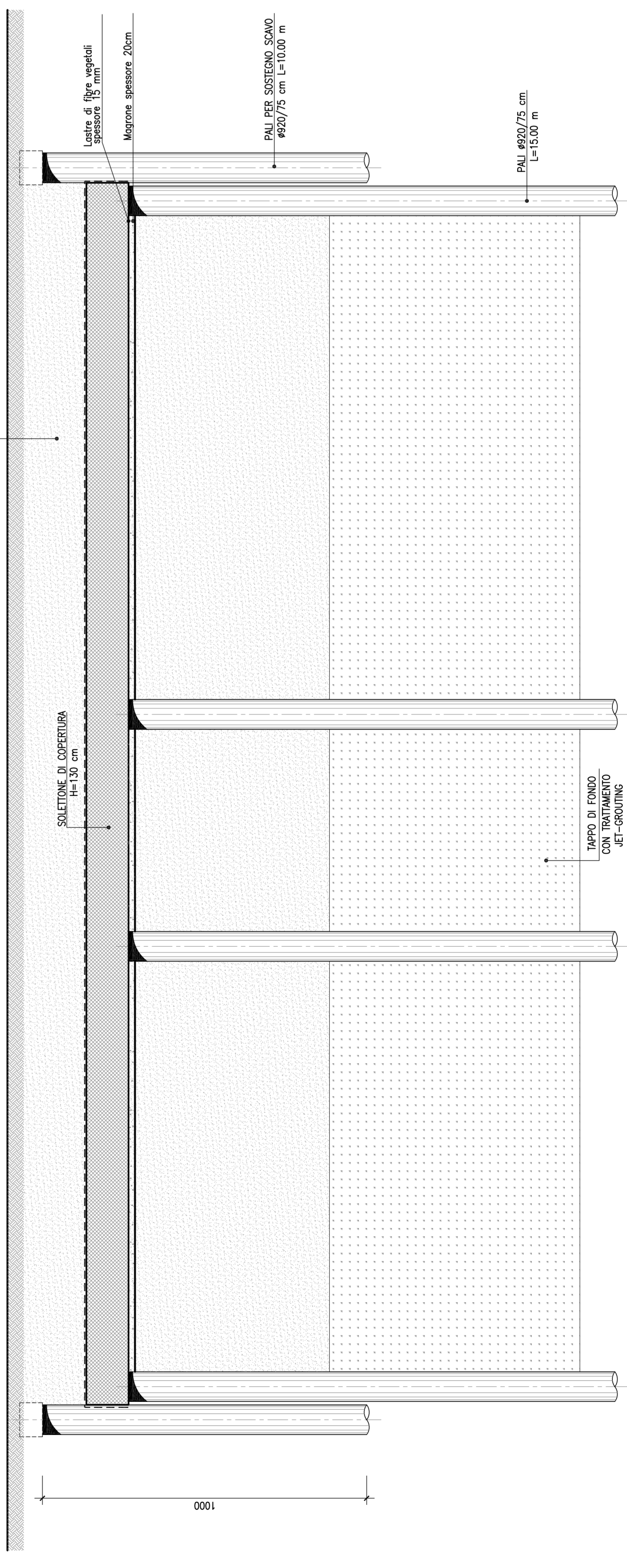

PARTICOLARE CORRE DI GUIDA -Scala 1:20

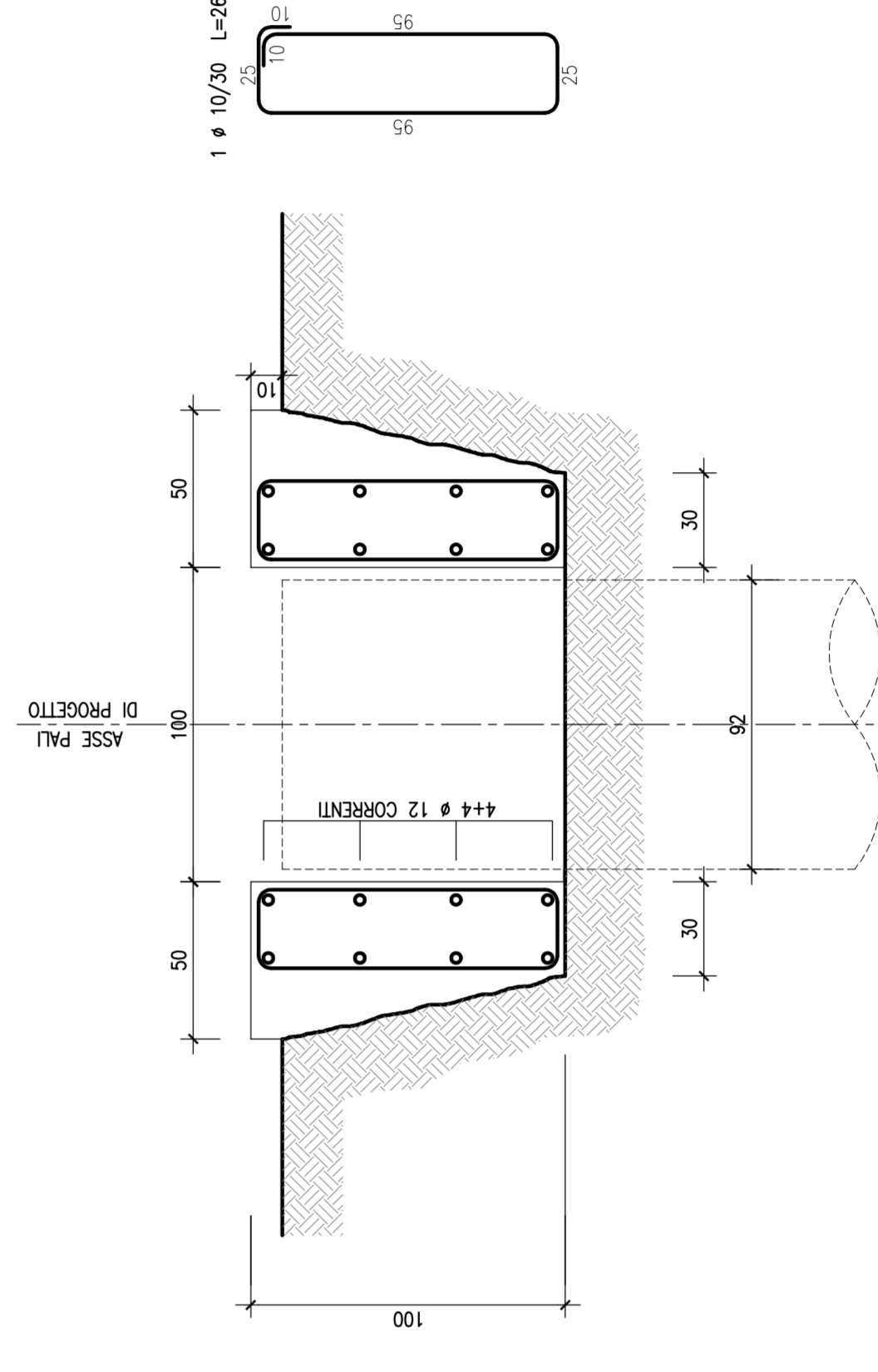

COMITENTE:
COMUNE DI PALERMO
 GRUPPO FERROVIE DELLO STATO

IMPRESA ESECUTRICE:
ITALFERR
 GRUPPO FERROVIE DELLO STATO

PROGETTO ESECUTIVO
 PRIMO LOTTO FUNZIONALE CHIUSURA DELL'ANELLO FERROVIARIO IN SOTTERRANEO NEL TRATTO DI LINEA TRA LE STAZIONI DI PALERMO NOTARBARTOLO E GIACHERY E PROSEGUIMENTO FINO A POLITEAMA
Fermata PORTO (GA12)
 FASI COSTRUTTIVE

COMMESSA LOTTO FASE ENTE TIPO DOC. OPERANDISCIPLINA PROGR. REV. SCALA
 RS72 01 EZZ DA GA120X 001 E 1:100

PROGETTAZIONE:ATI (Associazione Temporanea d'Imprese)

Rev.	Descrizione	Redatto	Data	Verificato	Data	Approvato	Data
B	Emissione a regola d'arte della bozza	M. Piccirilli	08/08/10	R. Piccirilli	10/09/10	S. Esposito	10/09/10
C	Revisione in itinere	M. Piccirilli	18/07/11	R. Piccirilli	18/07/11	S. Esposito	18/07/11
D	Realizzazione a regola d'arte della bozza	M. Piccirilli	05/08/11	R. Piccirilli	05/08/11	S. Esposito	05/08/11
E	Emissione a regola d'arte della bozza	M. Piccirilli	30/11/11	R. Piccirilli	30/11/11	S. Esposito	30/11/11

PROG.ATI (Gruppo Mandataria)

sb
 (Mandataria)

PROG.ATI (Gruppo Mandataria)

PROG.ATI (Gruppo Mandataria)