

PROFLO LONGITUDINALE PALIFICATA LATO SINISTRO - Scala 1:200

NOTE PROSPETTIVE SONO PRESENTI AL VOSCO DI PROSPETTIVE

NTV PALI RMAR 4402/75, ANTI 173 PALI SECONDA 4402/75, ON L=14504,00 m

NTV PALI RMAR 4402/75, ANTI 173 PALI SECONDA 4402/75, ON L=14504,00 m

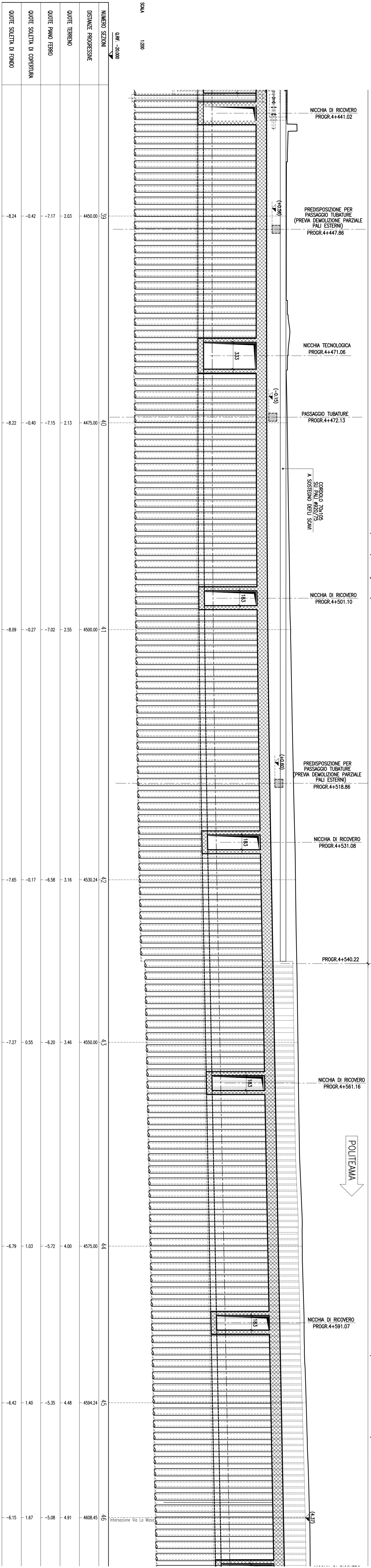

NUMERO SEZIONI	DISTANZE PROSPETTIVE	QUOTE TERRENO	QUOTE PALI RMAR	QUOTE SOSTA DI COPERTURA	QUOTE SOSTA DI PIANO
1	4400,00	-2,03	-7,17	-7,17	-8,24
2	4425,00	-2,13	-7,15	-7,15	-8,22
3	4450,00	-2,55	-7,02	-7,02	-8,09
4	4500,00	-3,16	-6,58	-6,58	-7,85
5	4525,00	-3,46	-6,20	-6,20	-7,27
6	4550,00	-4,48	-5,35	-5,35	-6,42
7	4584,24	-4,91	-5,08	-5,08	-6,15

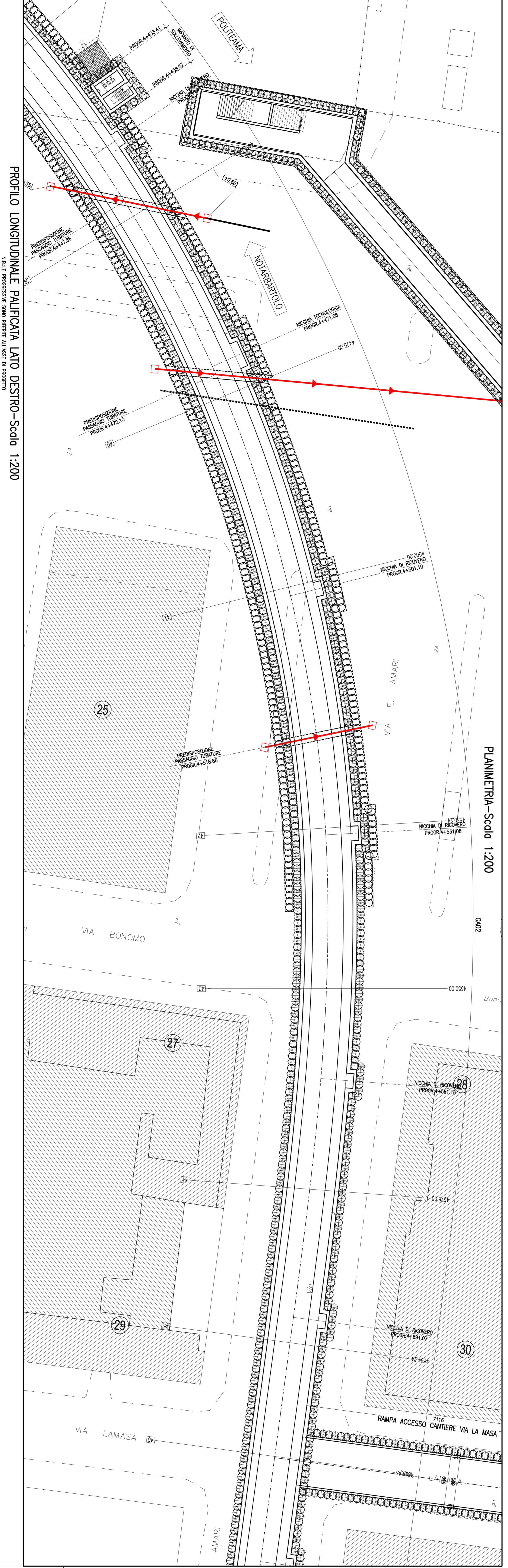

PROFLO LONGITUDINALE PALIFICATA LATO DESTRO - Scala 1:200

NOTE PROSPETTIVE SONO PRESENTI AL VOSCO DI PROSPETTIVE

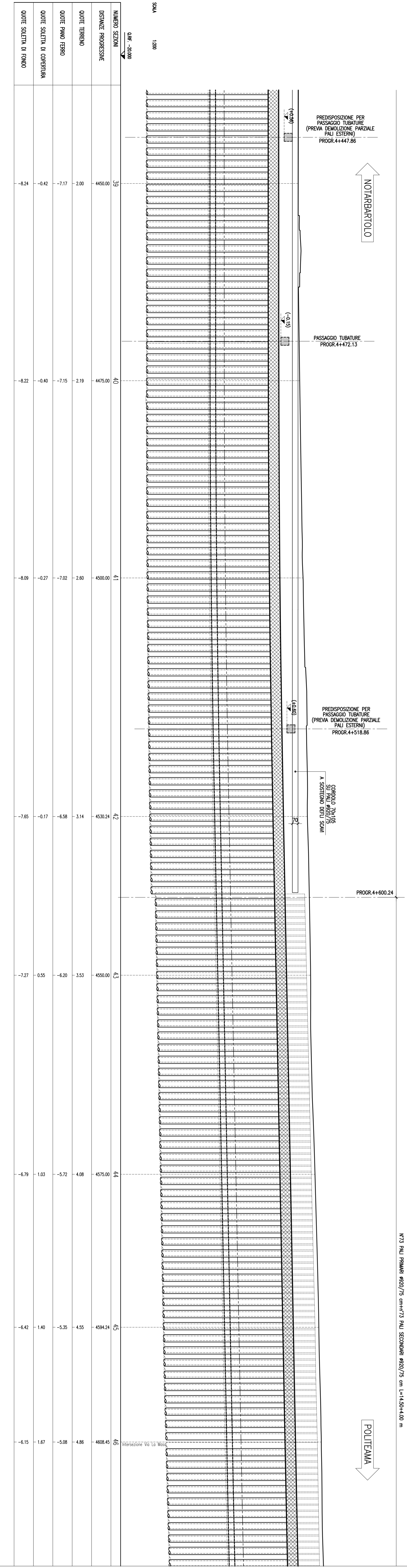

NUMERO SEZIONI	DISTANZE PROSPETTIVE	QUOTE TERRENO	QUOTE PALI RMAR	QUOTE SOSTA DI COPERTURA	QUOTE SOSTA DI PIANO
1	4400,00	-2,20	-7,17	-7,17	-8,24
2	4425,00	-2,19	-7,15	-7,15	-8,22
3	4450,00	-2,60	-7,02	-7,02	-8,09
4	4500,00	-3,14	-6,58	-6,58	-7,85
5	4525,00	-3,55	-6,20	-6,20	-7,27
6	4550,00	-4,08	-5,35	-5,35	-6,42
7	4584,24	-4,55	-5,08	-5,08	-6,15

COMUNE DI PALERMO

COMITATO: **GRUPPO RINNOVAMENTO PALERMO**

IMPRESA ESECUTRICE: **TECHNIS**

PROGETTO ESECUTIVO

PRIMO LOTTO FUNZIONALE CHIUSURA DELL'ANELLO FERROVIARIO IN SOTTERRANEO NEL TRATTO DI LINEA TRA LE STAZIONI DI PALERMO NOTTABARTOLO E GIACCHERY E PROSEGUIMENTO FINO A POLITEAMA

G.A. CRISPI/AMARI A SINGOLO BINARIO (GA02)

PLANIMETRIA E SEZIONI LONGITUDINALI (TR.2 di 4)

CONMESSA LOTTO FASE ENTE TIPOLOG. OPERAZIONE/PROGR. REV. SCALA

PROGETTAZIONE: ATI (Associazione Imprese Esperte)

Tab. 23/12 (23/12) - 23/12/2012