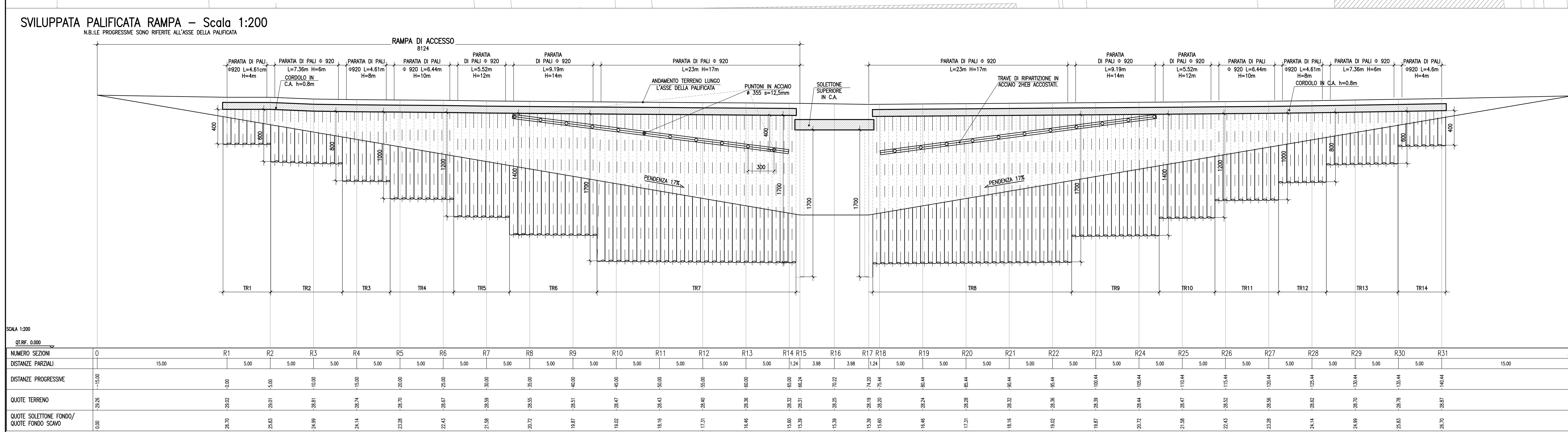

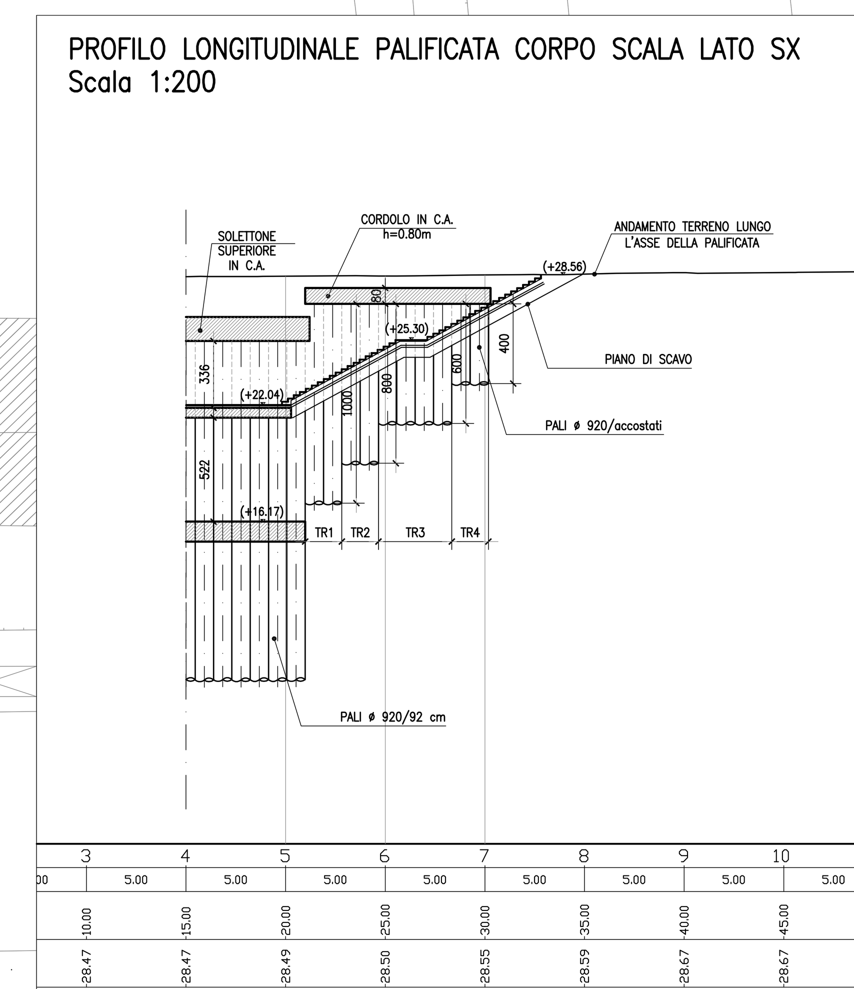

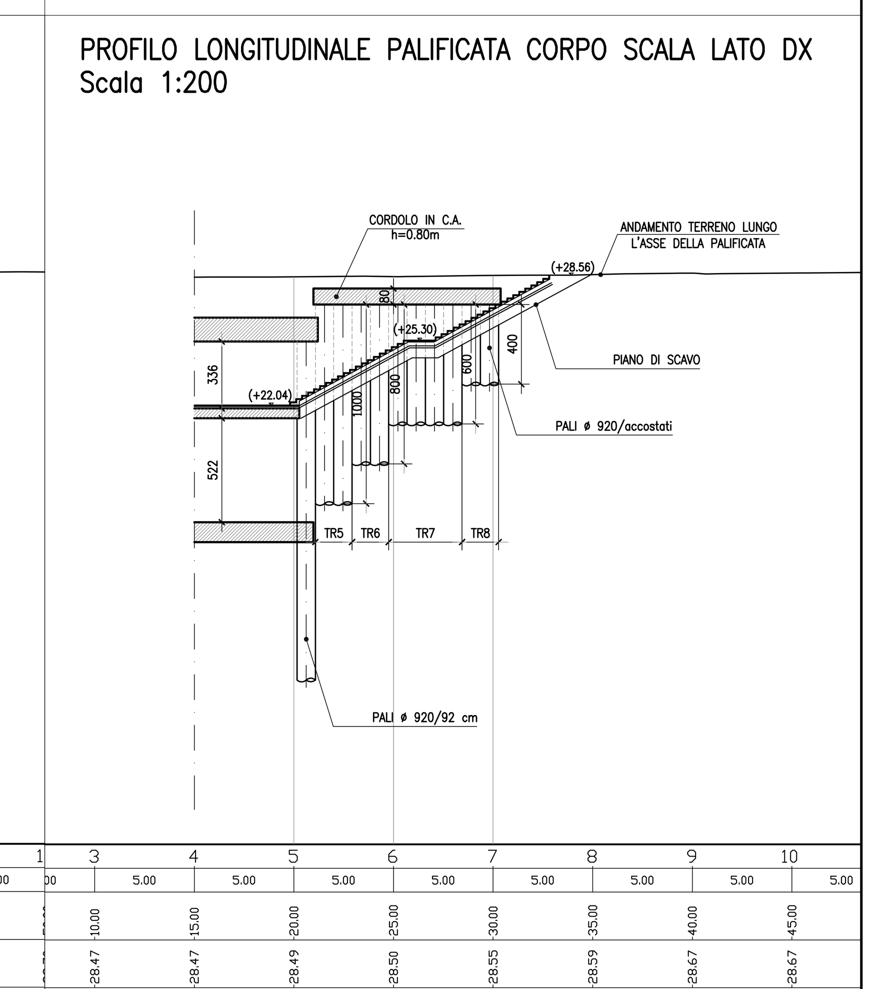

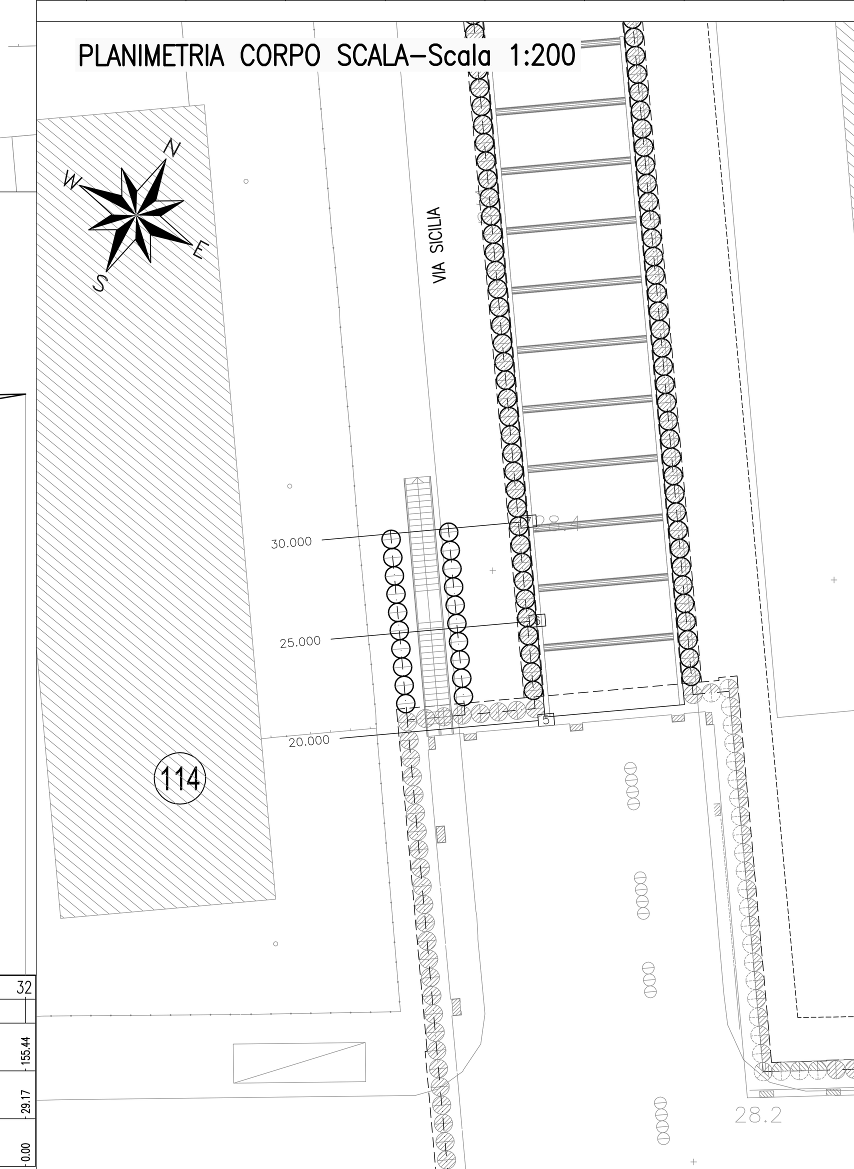

Tabella Materiali:

CALCESTRUZZO PALI	Rck >=35 MPa classe minima di consistenza S5 rapporto A/C =0.60 classe di esposizione XC2 tipo di cemento III, IV, V Dmax inerti 25 mm
CALCESTRUZZO NON STRUTTURALE	Rck >=15 MPa
ACCIAIO per carpenterie	Fe430 controllato in stabilimento saldabile
ACCIAIO per C.A.	FeB 44K controllato in stabilimento saldabile

Elemento	Copriferro (cm)	ϕ_{max} inerti (mm)
PALI 920	6.0 (–0 +0.5) per getti c.t.	25
RIVESTIMENTO INTERNO	4.0 (–0 +0.5)	25

Tabella Incidenze:

INCIDENZA PALI	110 Kg\mc
INCIDENZA CORDOLO CORONAMENTO	110 Kg\mc

PALI RAMPA

TRATTI	PALI ϕ920 N°	L (m)
TR1	6	4
TR2	9	6
TR3	6	8
TR4	8	10
TR5	7	12
TR6	11	14
TR7	26	17
TR8	26	17
TR9	11	14
TR10	7	12
TR11	8	10
TR12	6	8
TR13	9	6
TR14	6	4

PALI CORPO SCALA

TRATTI	PALI ϕ920 N°	L (m)
TR1	2	10
TR2	2	8
TR3	4	6
TR4	2	4
TR5	2	10
TR6	2	8
TR7	4	6
TR8	2	4

COMUNE DI PALERMO

COMMITTENTE: RFI RETE FERROVIARIA ITALIANA – GRUPPO FERROVIE DELLO STATO

DIREZIONE LAVORI: ITALFERR – GRUPPO FERROVIE DELLO STATO

IMPRESA ESECUTRICE: TECNIS

PROGETTO ESECUTIVO

PRIMO LOTTO FUNZIONALE CHIUSURA DELL'ANELLO FERROVIARIO IN SOTTERRANEO NEL TRATTO DI LINEA TRA LE STAZIONI DI PALERMO NOTARBARTOLO E GIACHERY E PROSEGUIMENTO FINO A POLITEAMA

FERMATA LIBERTA' (GA11)

PLANIMETRIA DI PROGETTO CON SVILUPPATA RAMPA DI CANTIERE E CORPO SCALA

COMMESSA	LOTTO	FASE	ENTE	TIPO DOC.	OPERA/DISCIPLINA	PROGR.	REV.	SCALA
RS72	01	E	ZZ	P9	GA110X	004	A	1:200

PROGETTAZIONE: ATI (Associazione Temporanea d'Imprese)

PROGIN S.p.A. (Capogruppo Mandataria) — sab gruppo esc (Mandante)

Rev.	Descrizione	Redatto	Data	Verificato	Data	Approvato	Data
A	Emissione	M. Perrino	16.09.10	R. Piccirillo	16.09.10	S. Esposito	16.09.10

File:RS72-01-E-ZZ-P9-GA110X-004-A