

SEZIONE N. : 76 A  
DT. PRODOTTO : 4.49  
DIR. PROJ. : 511721

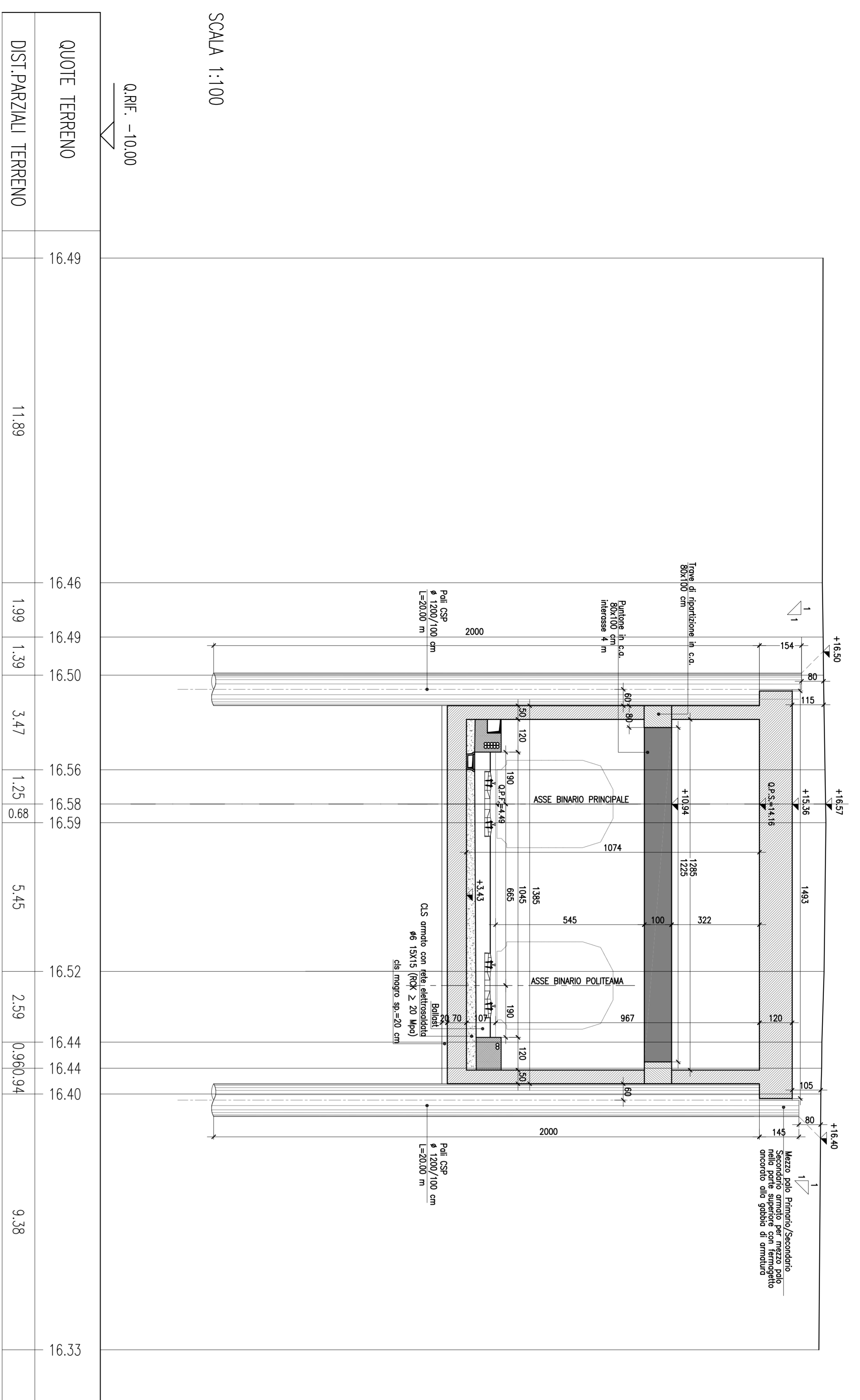

QUOTE TERRENO	DIST. PARZIALE TERRENO
16.49	11.89
16.46	1.99
16.49	1.39
16.50	3.47
16.56	1.25
16.58	8.8
16.59	5.45
16.52	2.59
16.44	0.960.94
16.44	
16.40	9.38
16.33	

SCALA 1:100

Q.RIF. -10.00

SEZIONE N. : 77  
DT. PRODOTTO : 4.48  
DIR. PROJ. : 512782

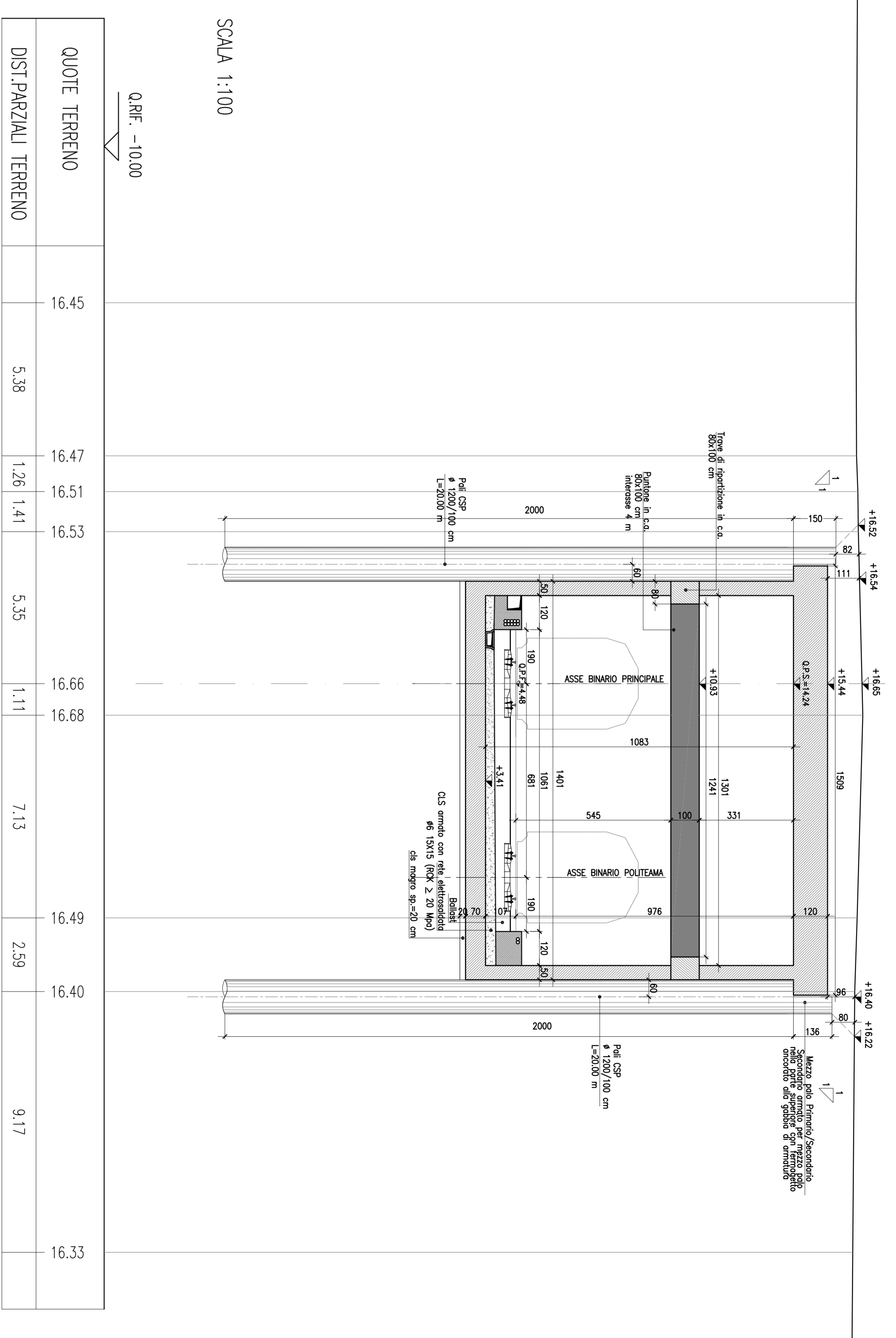

QUOTE TERRENO	DIST. PARZIALE TERRENO
16.45	5.38
16.47	1.26
16.51	1.41
16.53	5.35
16.66	1.11
16.68	7.13
16.49	2.59
16.40	9.17
16.33	

SCALA 1:100

Q.RIF. -10.00

SEZIONE N. : 78 A  
DT. PRODOTTO : 4.46  
DIR. PROJ. : 511514

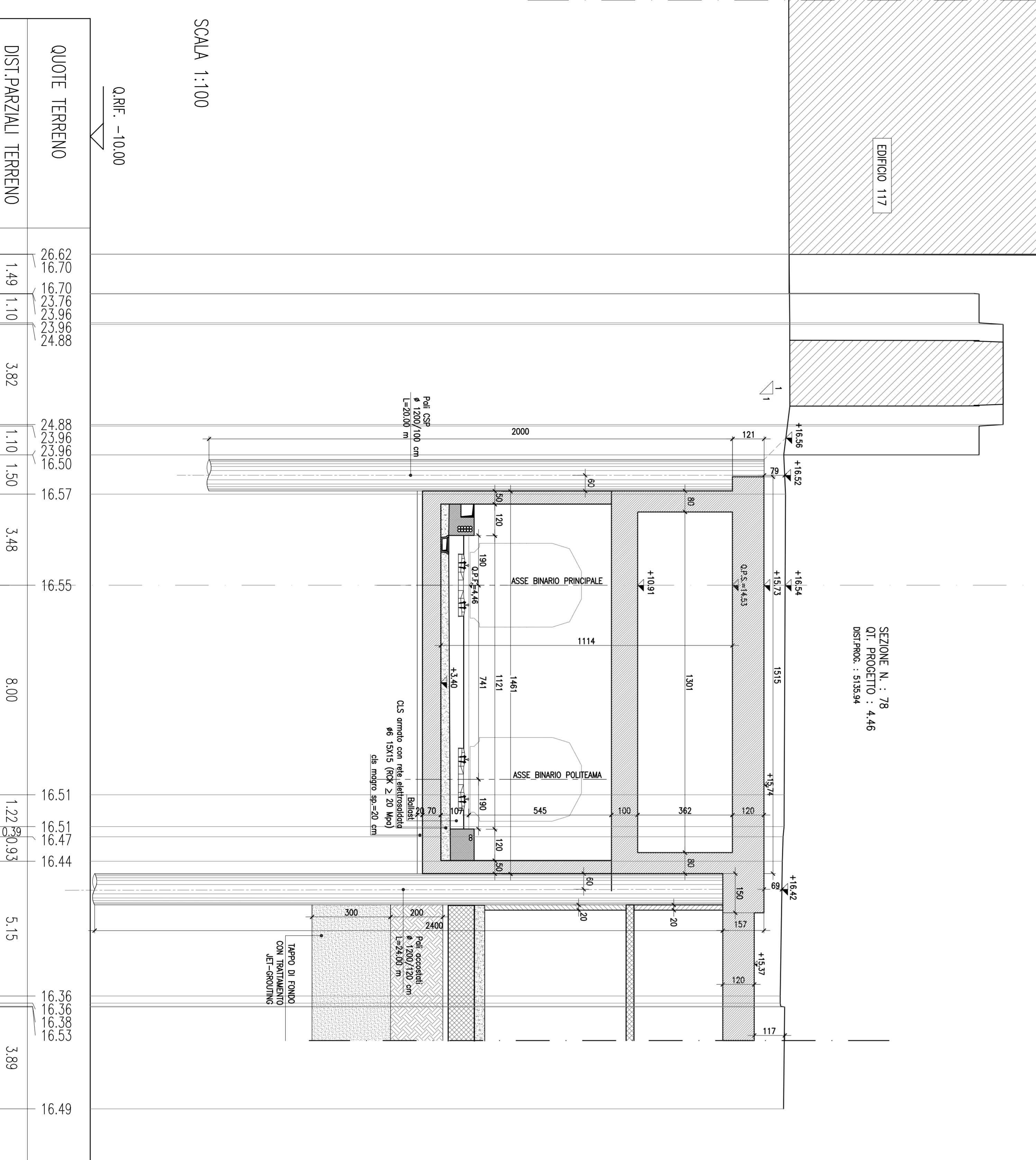

QUOTE TERRENO	DIST. PARZIALE TERRENO
16.49	1.49
16.49	1.10
16.57	3.82
16.55	1.10
16.57	1.50
16.55	3.48
16.51	8.00
16.51	1.22
16.47	0.93
16.44	5.15
16.39	
16.39	3.89
16.49	

SCALA 1:100

Q.RIF. -10.00

SEZIONE N. : 78 A  
DT. PRODOTTO : 4.44  
DIR. PROJ. : 512680

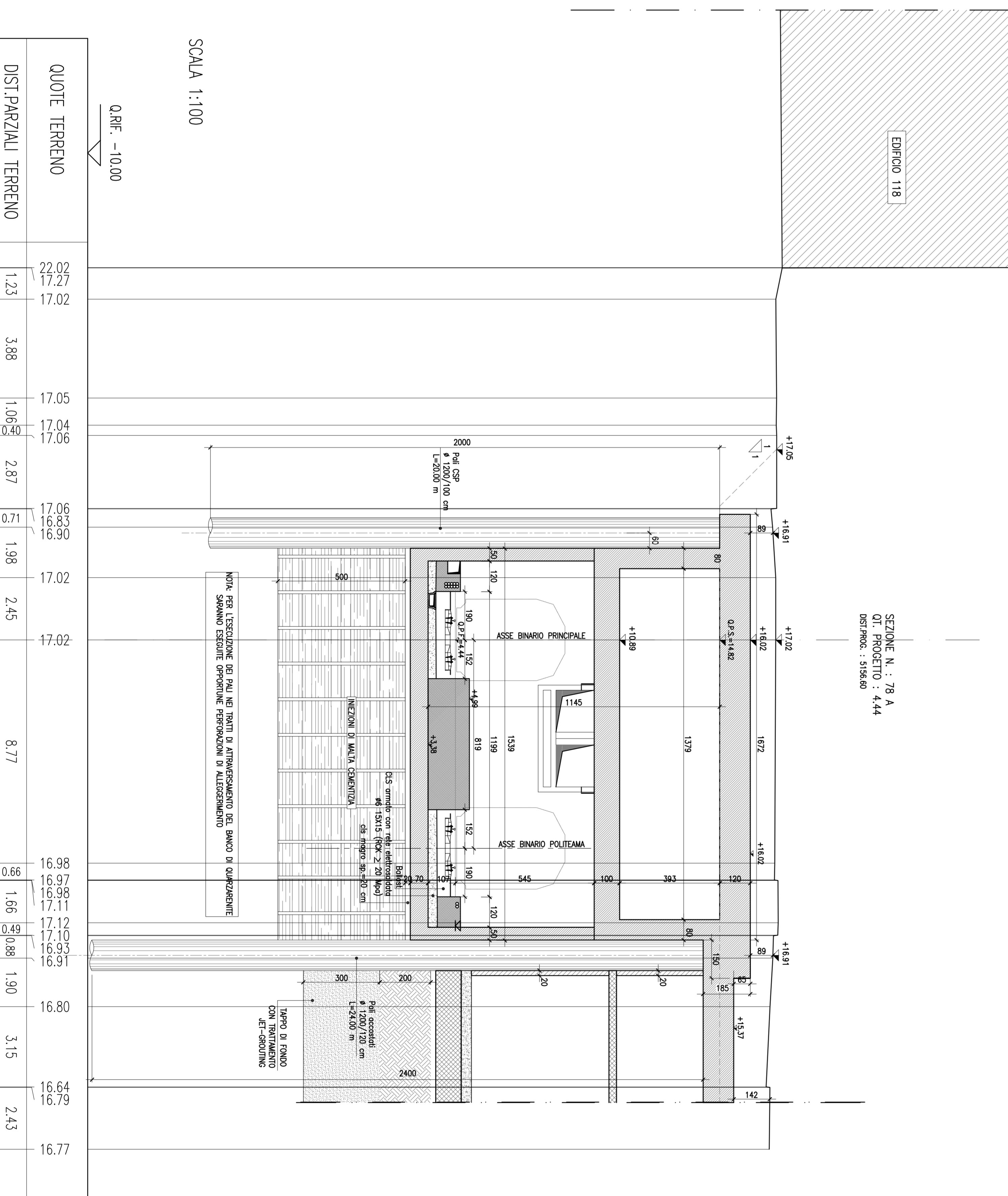

QUOTE TERRENO	DIST. PARZIALE TERRENO
17.02	1.23
17.02	3.88
17.05	1.06
17.04	2.87
17.06	5
16.83	1.98
16.90	2.45
17.02	0.77
17.02	0.8
16.97	1.66
16.97	0.88
16.97	1.90
16.91	3.15
16.91	2.43
16.77	

SCALA 1:100

Q.RIF. -10.00

LEGENDA  
g.p.s. = Quota Piano Ferro  
g.p.s. = Quota Primo Soppalco

COMITENTE:  
**RFI** Rete Ferroviaria Italiana  
GRUPPO FERROVIARIO DELLO STATO

DIREZIONE LAVORI:  
**ITALFER** GRUPPO FERROVIARIO DELLO STATO

INFERREX ESECUTRICE:  
**TECHIS**

PROGETTO ESECUTIVO  
PRIMO LOTTO FUNZIONALE CHIUSURA DELL'ANELLO FERROVIARIO IN SOTTERRANEO NEL TRATTO DI LINEA TRA LE STAZIONI DI PALERMO NOTARBARTOLO E GIACHERY E PROSEGUIMENTO FINO A POLITEAMA STAZIONE POLITEAMA (GA13)  
CORPO STAZIONE - SEZIONI TRASVERSALI 2/3

COMMESSA: LOTTO FASE ENTE TIPOLOG. OPERANDICAPITALIA PROG. REV. SCALA  
RS172 01 E Z2 W9 GA1300 002 E 1:100  
PROGETTAZIONE: AT1 (Assunzione Temporanea D.F. Presso)

**PROFON**  
PROFON S.p.A.  
(Cooperativo Mandatista)

**sab**  
Società per Azioni  
(Mandatista)

Rev.	Descrizione	Matteo	Data	Verifica	Data	Approvato	Data
B	Revisione e stampa tavola tecnica	M. Ferraro	01.10.10	R. Scudato	01.10.10		
C	Revisione e stampa tavola G.P.S. GA13	M. Ferraro	29.07.11	R. Scudato	29.07.11		
D	Revisione e stampa tavola allegato tecnico	M. Ferraro	05.10.11	R. Scudato	05.10.11		
E	Rev. e stampa tavola G.P.S. (G.P.S. 13.00000)	M. Ferraro	05.11.11	R. Scudato	05.11.11		