

SEZIONE AA

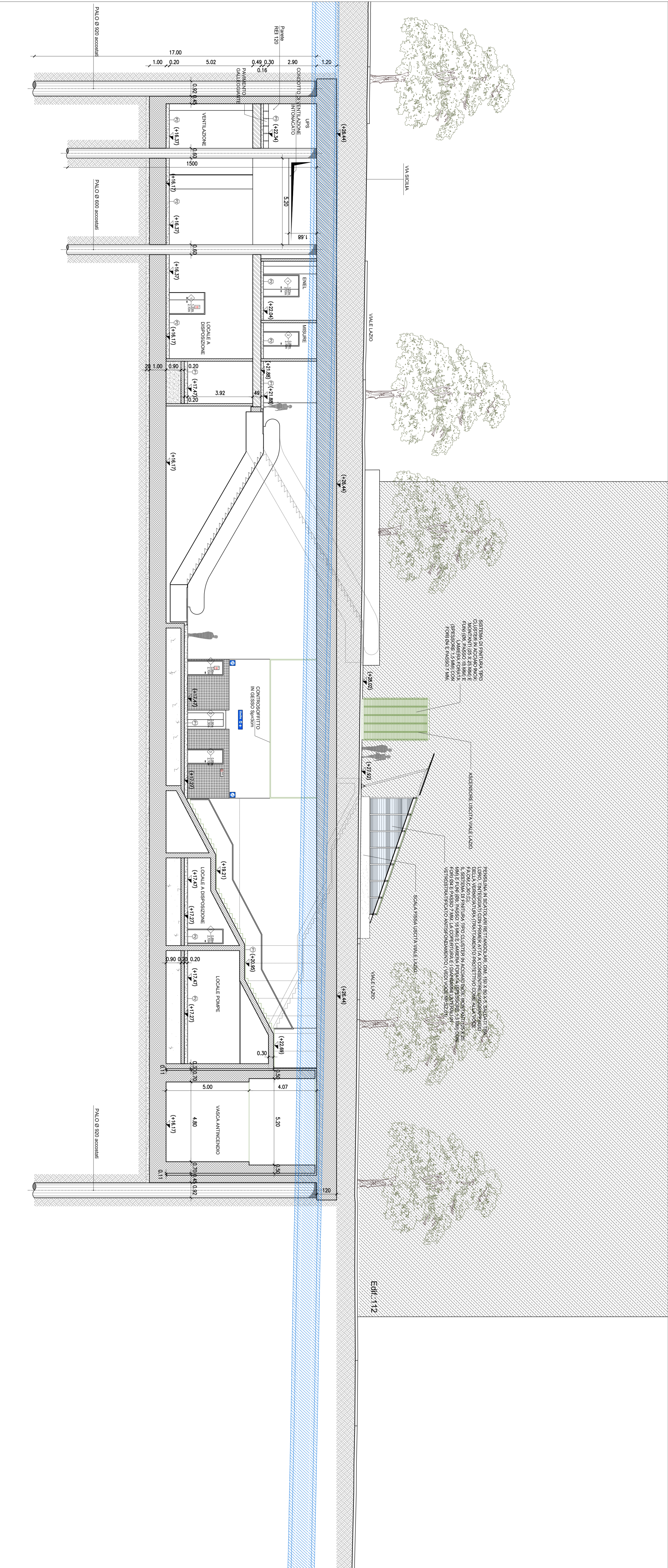

Edif. 1/12

SEZIONE BB

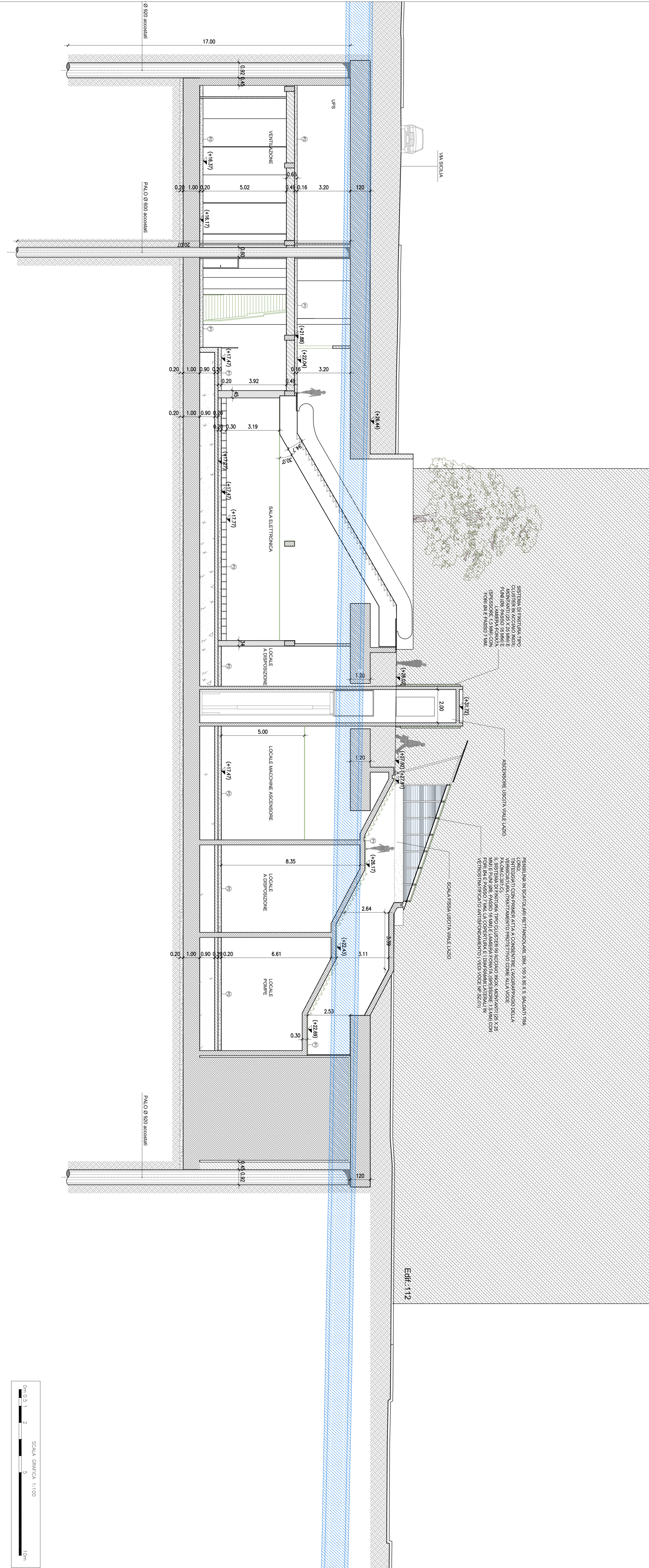

Edif. 1/12

Descrizione	Quantità	Unità	Valore	Costo
...

COMUNE DI PALERMO

COMPTENTE:

GRUPPO FERROVIA ITALIANA
 DIVISIONE FERROVIE
 GRUPPO FERROVIE DELLO STATO
 SPA

IMPIRESA SEQUENZE

PROGETTO ESECUTIVO

PRIMO LOTTO FUNZIONALE CHIUSURA DELL'ANELLO FERROVIARIO IN STAZIONE LIBERTÀ (FV01) SOTTO AL PIANO DI CANTIERE NOTTARBARITTOLO E GIACHERY E PROSEGUIIMENTO FINO A POLITEAMA

STAZIONE LIBERTÀ (FV01)

SEZIONI TAV. 1 di 2

COMMESSA LOTTO FASE ENTE TIPO DOC. OPERASUBCIPUNA PROG. REV. SCAUA

RS	7	2	0	1	E	ZZ	WA	F	V	0	1	0	0	1	B	1:100
----	---	---	---	---	---	----	----	---	---	---	---	---	---	---	---	-------

Rev.	Descrizione	Revista	Data	Verifica	Data	Approvazione	Data
A	Revisione progetto definitivo	C. Di Marco	14/08/10	B. Di Marco	14/08/10	S. Scudato	14/08/10
B	Revisione progetto esecutivo	M. Teresi	28/09/11	R. Proietti	28/07/11	S. Scudato	28/09/11

IMPIRESA SEQUENZE

PROGETTO ESECUTIVO