

SEZIONE N. : 38
 0. PROGETTO : -7,181
 DATUM: ANSA

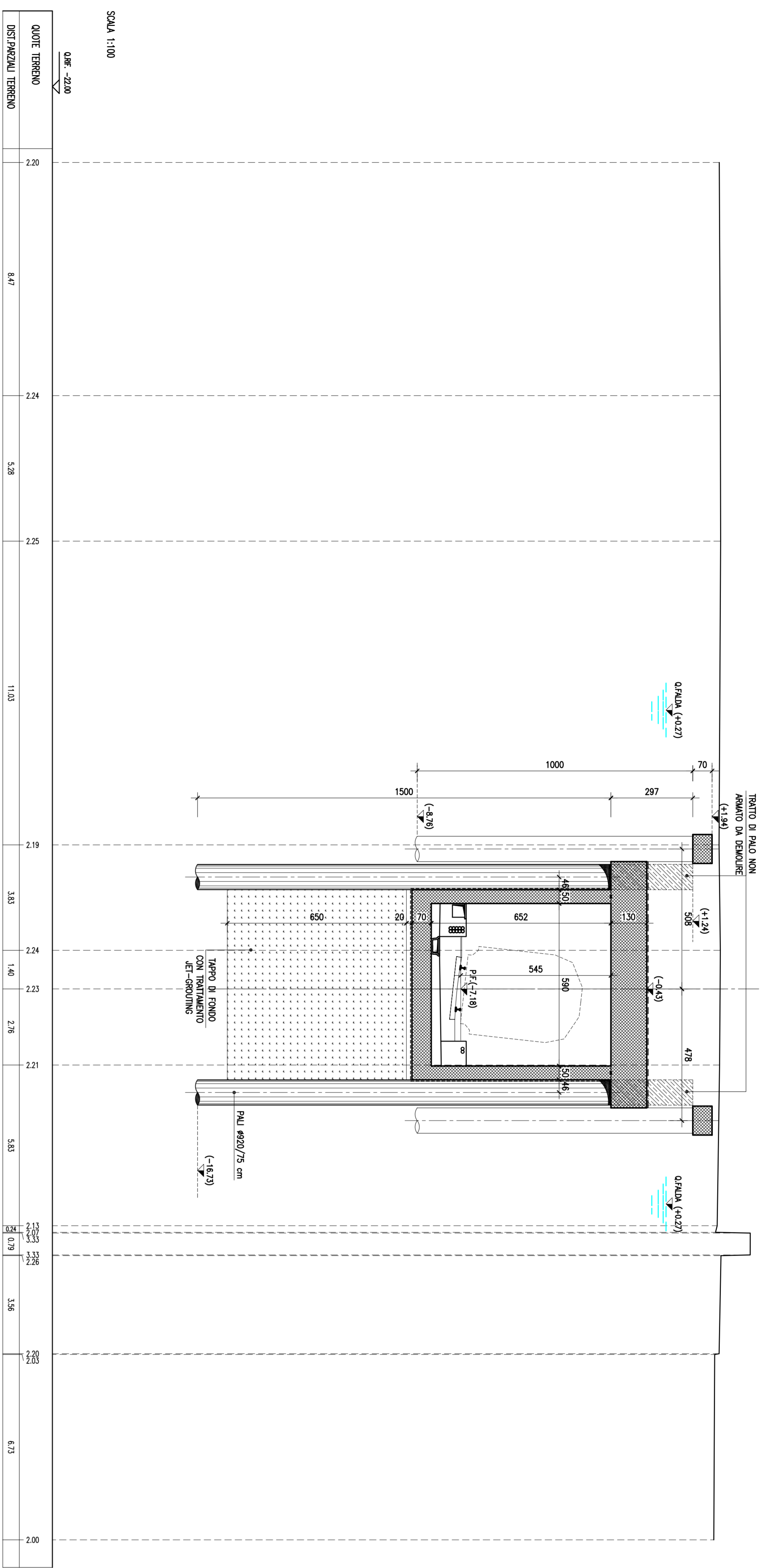

SEZIONE N. : 39
 0. PROGETTO : -7,168
 DATUM: ANSA

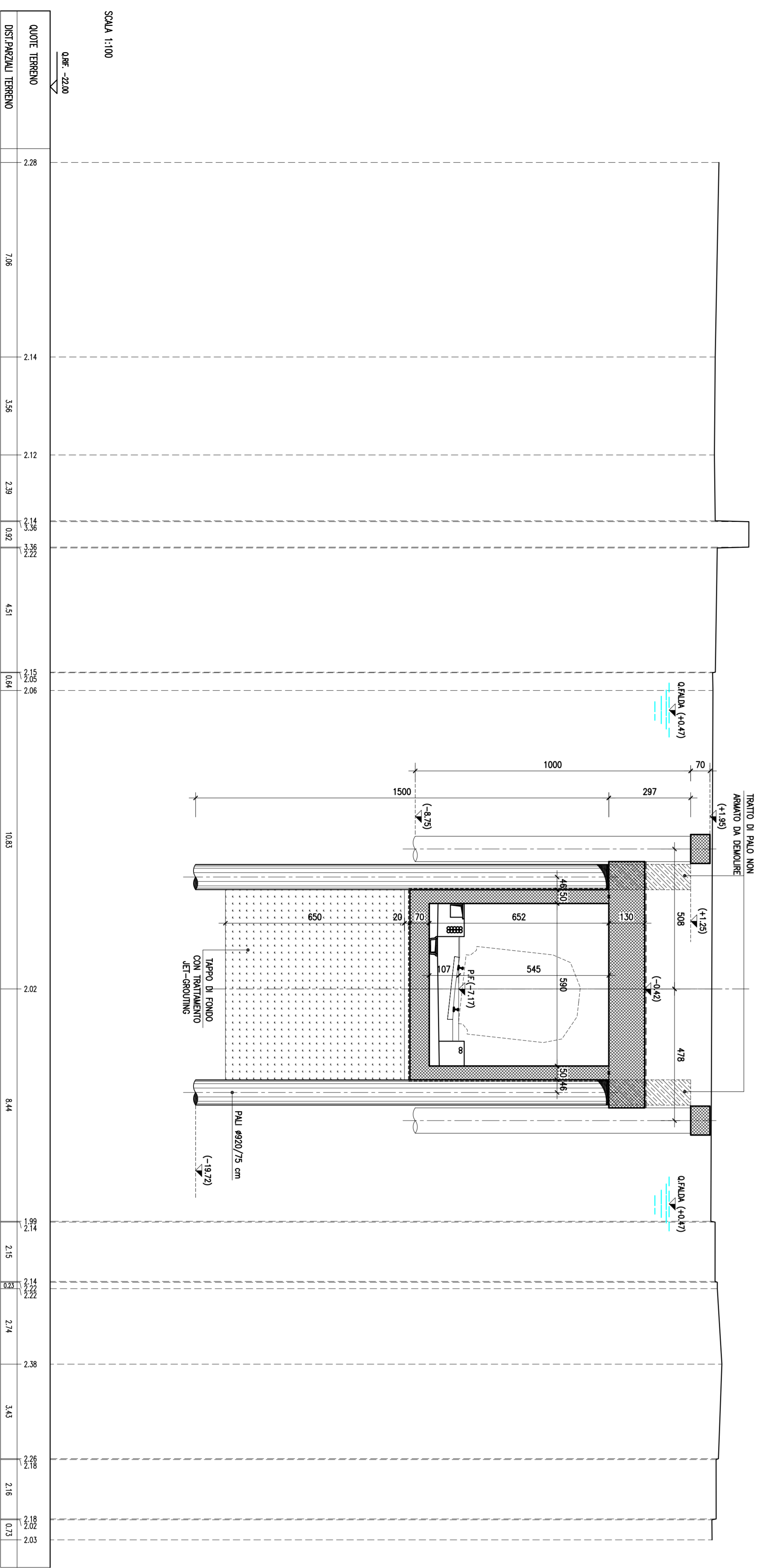

SEZIONE N. : 40
 0. PROGETTO : -7,155
 DATUM: ANSA

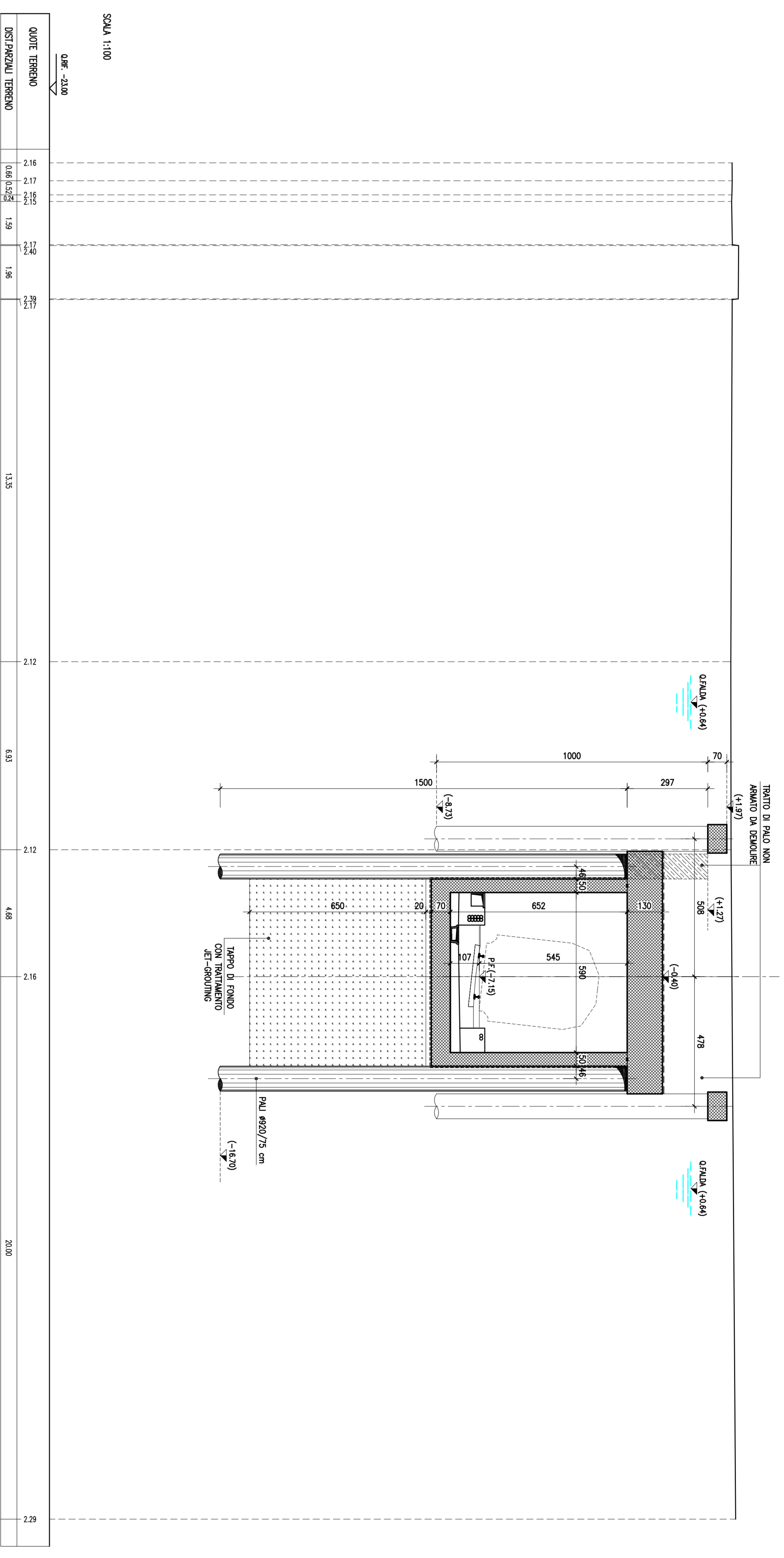

COMUNE DI PALERMO

COMITENTE:
IRPI
 IRI Ferrovie della Sicilia
 GRUPPO RINNOVATO DELLO STATO
 DIREZIONE LAVORI

IMPRESA ESECUTRICE:
TECHN
 TECN

PROGETTO ESECUTIVO
PRIMO LOTTO FUNZIONALE CHIUSURA DELL'ANELLO FERROVIARIO IN SOTTERRANEO NEL TRATTO DI LINEA TRA LE STAZIONI DI PALERMO NOTARBARTOLO E GIACCHERY E PROSEGUITO FINO A POLITEAMA G. A. CRISPI/AMARI A SINGOLO BINARIO (GA02)
 SEZIONI TRASVERSALI (TAV.3 di 10)

COMMESSA LOTTO FASE ENTE TIPO DOC. OPERAZIONE/PROGR. REV. SCALA
R S 7 2 | 0 1 | E Z Z | W A | G A 0 2 0 X | 0 0 3 | C | 1:100

PROGETTAZIONE: ATI (Associazione Imprese Esperte)

PROG. (Gruppo Collaboratori)

Rev.	Descrizione	Redatto	Data	Verificato	Data	Approvato	Data
A	Estimativa	M. Ferraro	20/07/19	R. Scudato	20/07/19	S. Scudato	20/07/19
B	Estimativa a seguito Revisione Salari	M. Ferraro	22/10/19	R. Scudato	23/10/19	S. Scudato	23/10/19
C	Revisione a seguito Revisione Salari	M. Ferraro	05/08/19	R. Scudato	05/08/19	S. Scudato	05/08/19

IRPI
 IRI Ferrovie della Sicilia
 GRUPPO RINNOVATO DELLO STATO

TECHN
 TECN

sab
 (Autodiretta)

TAV. 3 DI 10 SEZIONI TRASVERSALI