

SEZIONE N. : 50
 Q. PROGETTO : -2/4/7
 GEOMETR. : CRASIA

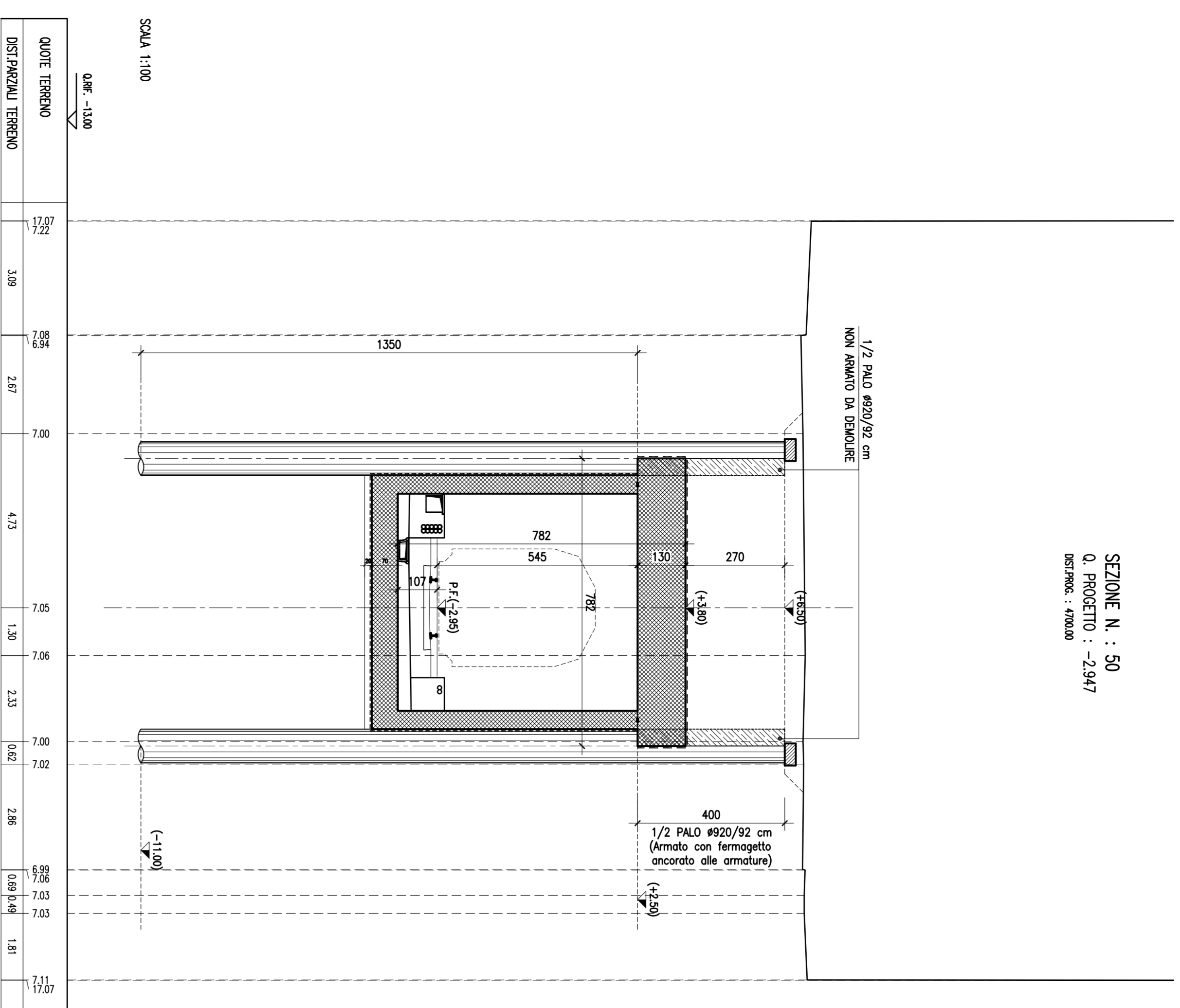

SCALA 1:100

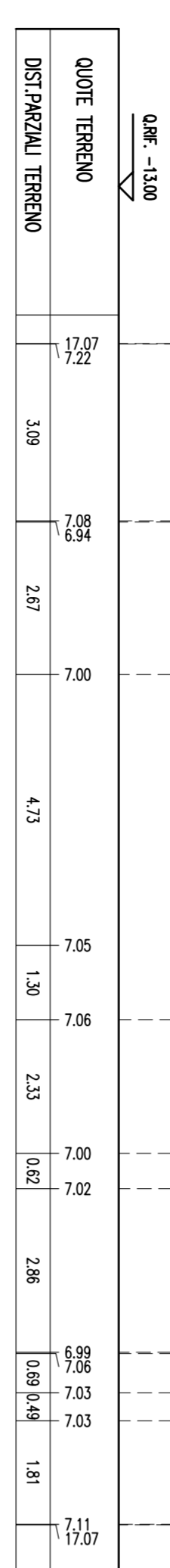

SEZIONE N. : 52
 Q. PROGETTO : -2/5/01
 GEOMETR. : CRASIA

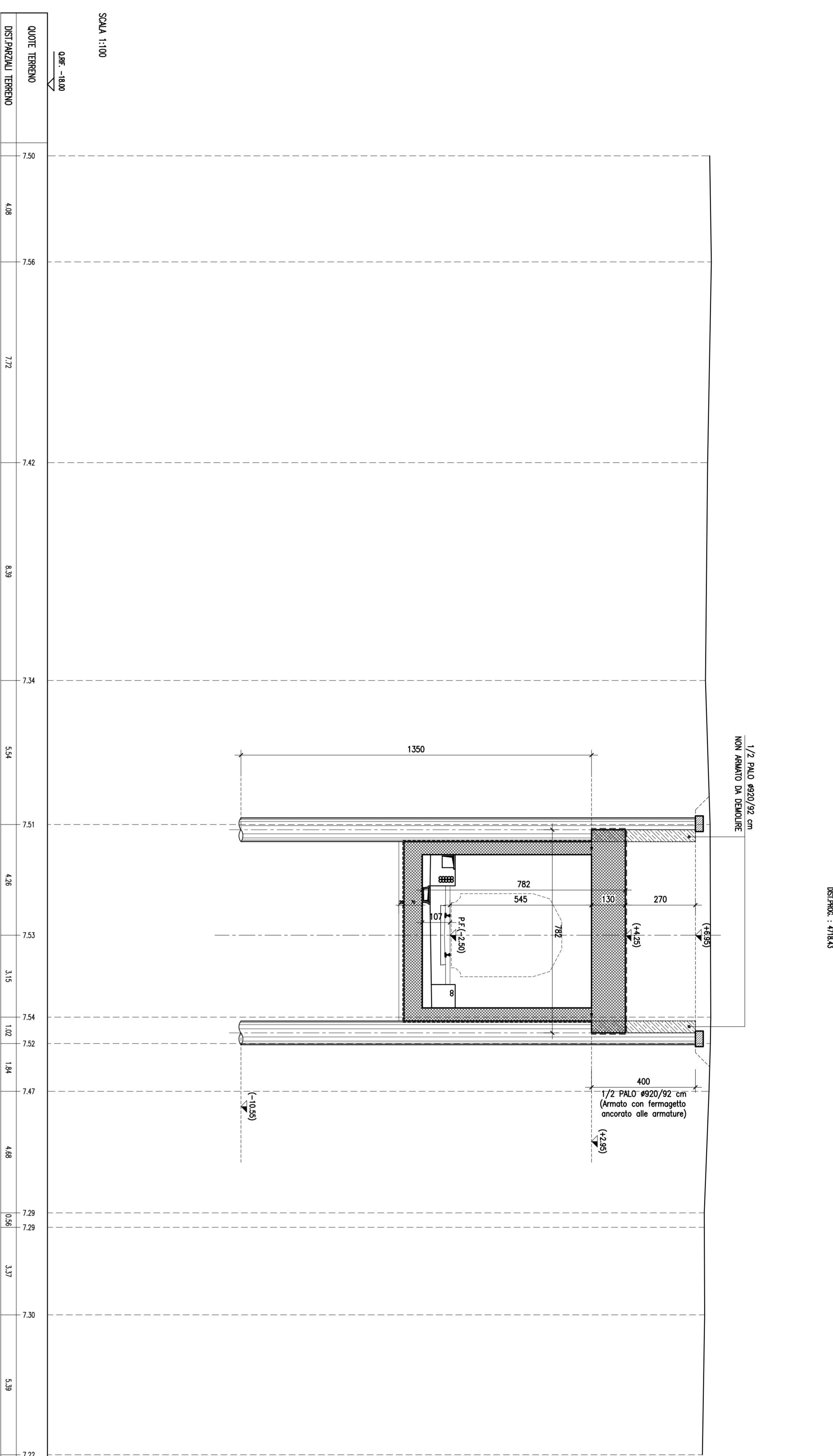

SCALA 1:100

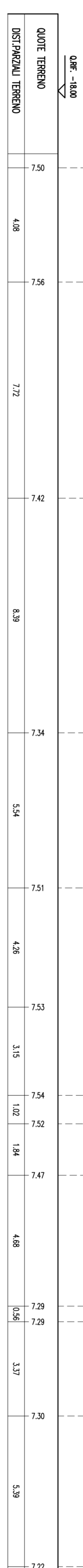

SEZIONE N. : 53
 Q. PROGETTO : -2/3/2
 GEOMETR. : CRASIA

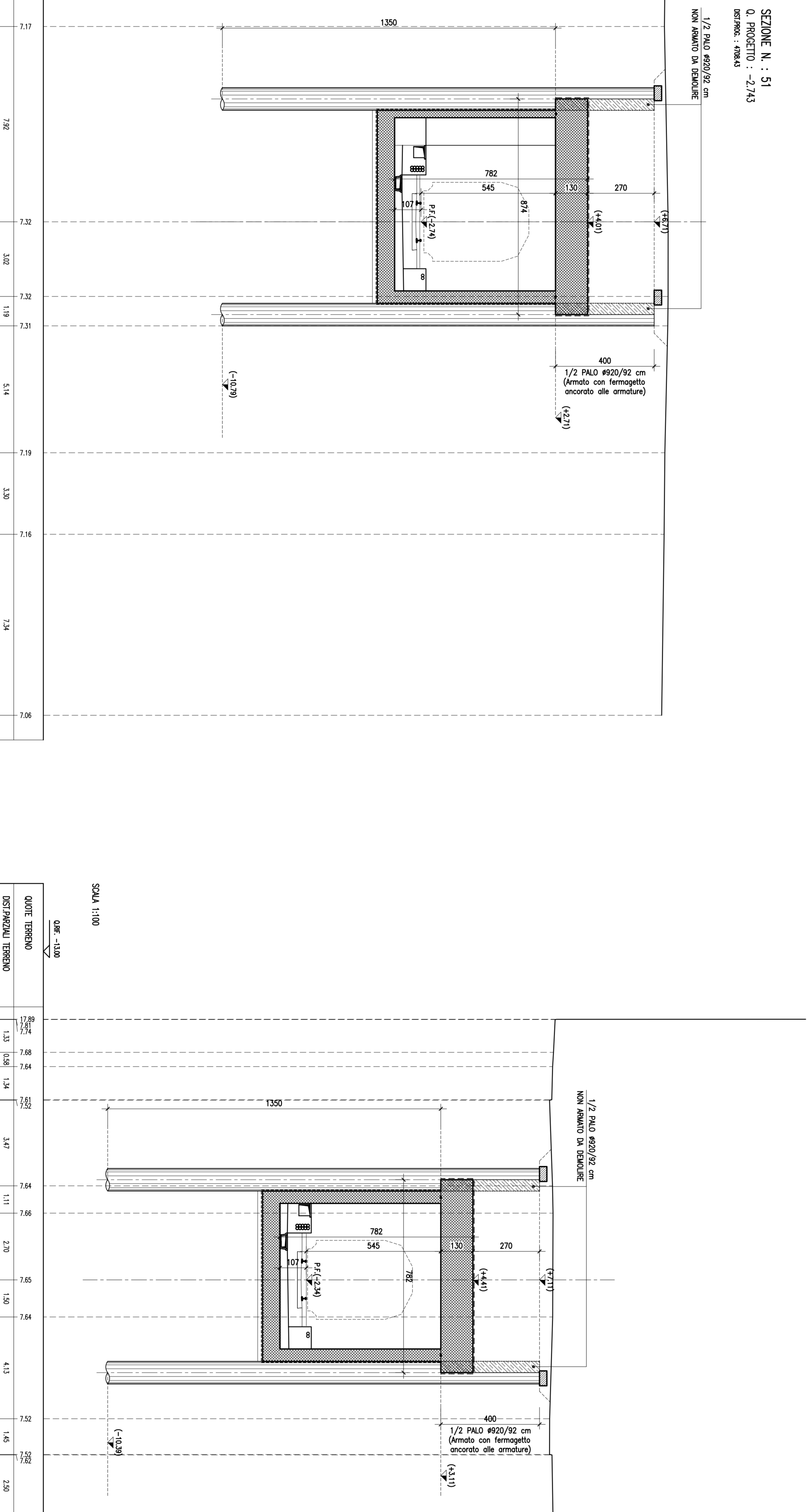

SCALA 1:100

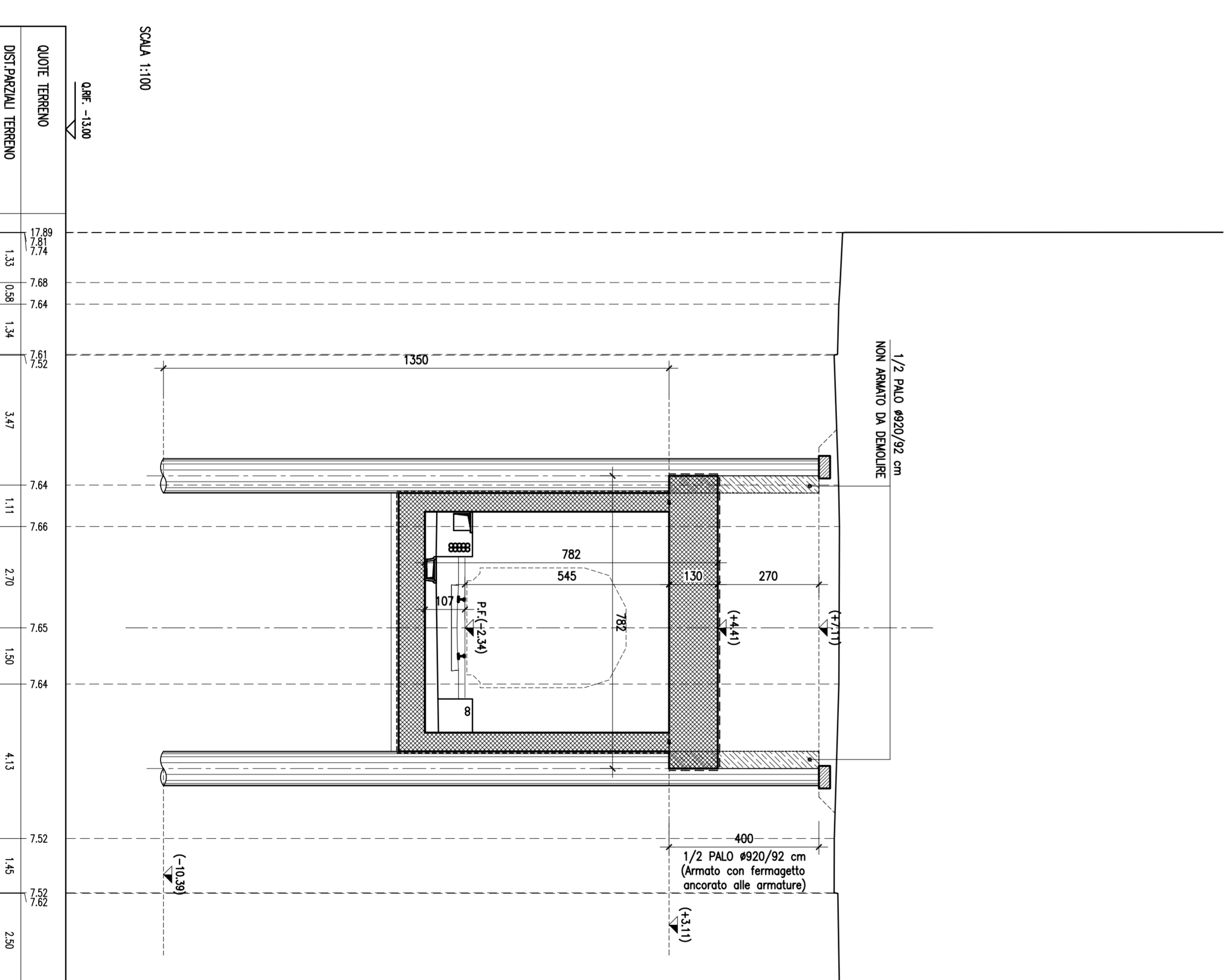
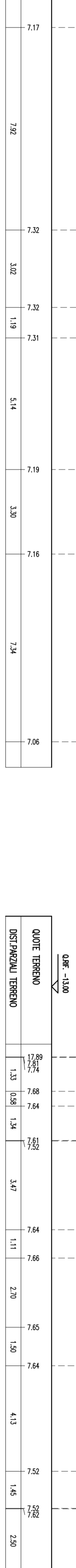

SCALA 1:100

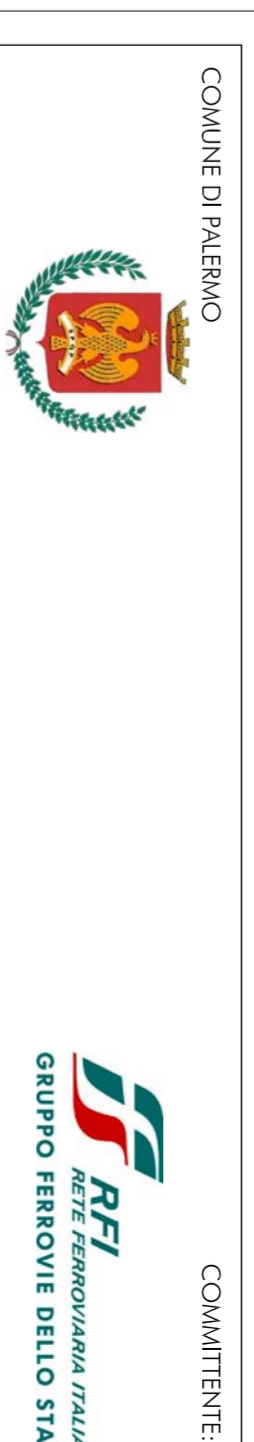
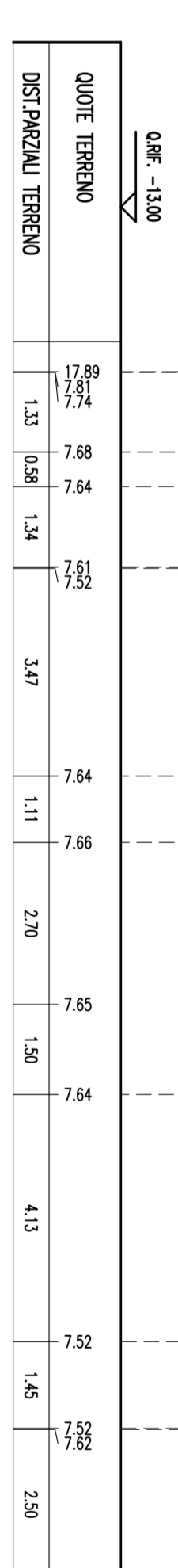

PROGETTO ESECUTIVO
 PRIMO LOTTO FUNZIONALE CHIUSURA DELL'ANELLO FERROVIARIO IN
 SOTTERRANEO NEL TRATTO DI LINEA TRA LE STAZIONI DI PALERMO
 NOTARBARTOLO E GIACCHERY E PROSEGUIMENTO FINO A POLITRAMA

G.A. CRISPI/AMARI A SINGOLO BINARIO (GA02)
 SEZIONI TRASVERSALI (Tav.5 di 10)

COMMESSA	LOTTO	FASE	ENTE	PROG.DOC.	OPERANDISCRIPZIONA	PROGR.	REV.	SCALA													
R	S	7	2	0	1	E	Z	Z	W	A	G	A	0	2	0	X	0	0	6	C	1:100

Rev.	Descrizione	Redatto	Data	Verificato	Data	Approvato	Data
A	Estimazione	M. Crispino	20/07/19	R. Scudato	20/07/19	S. Scudato	20/07/19
B	Estimazione a seguito Revisioni Interim	M. Crispino	22/10/19	R. Scudato	22/10/19	S. Scudato	22/10/19
C	Revisione a seguito Revisioni Interim	M. Crispino	02/08/21	R. Scudato	02/08/21	S. Scudato	02/08/21