

SEZIONE N. : 29  
 Q. PROGETTO : -7,281  
 DEF. NOME : 452300

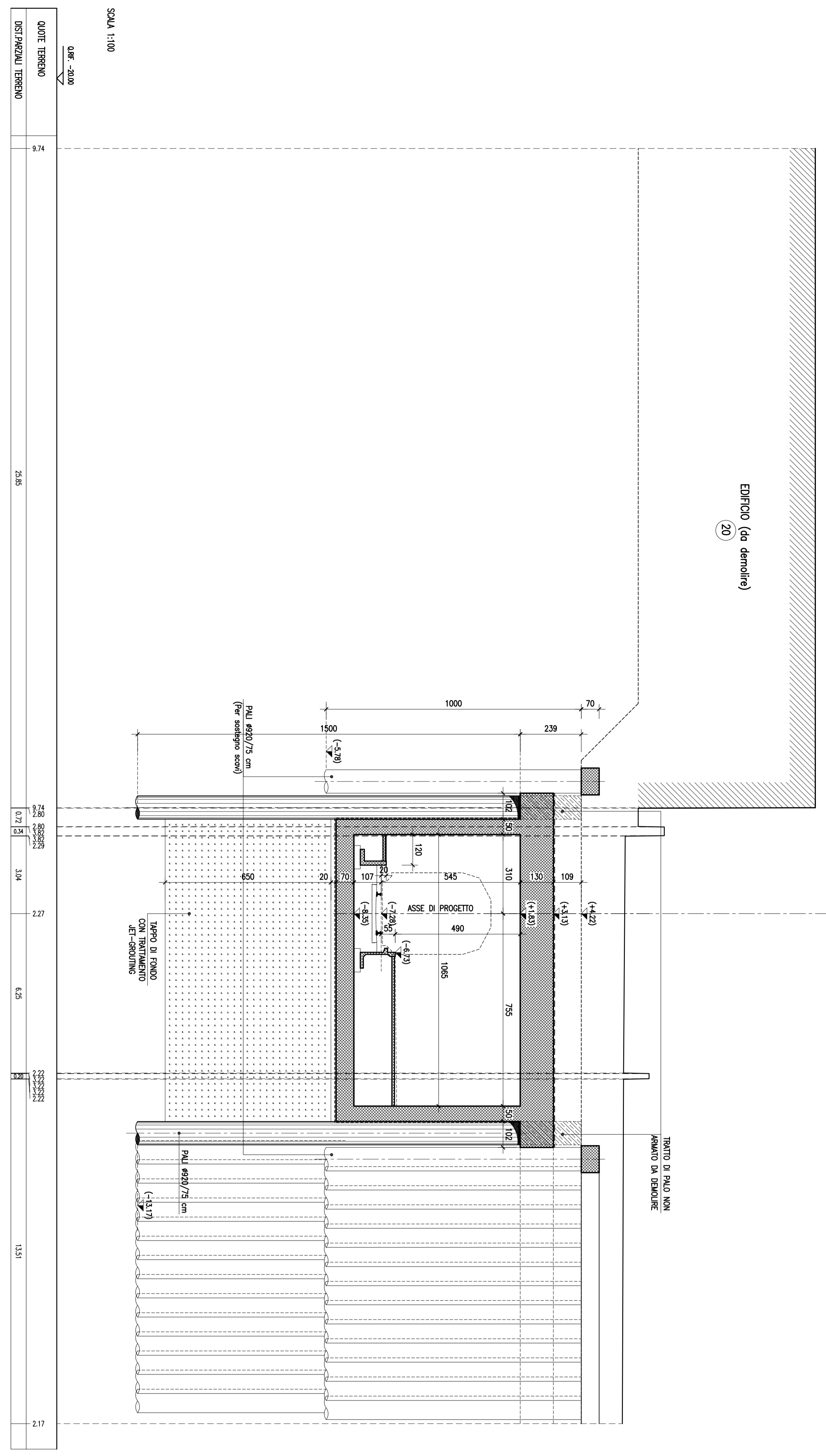

SEZIONE N. : 30  
 Q. PROGETTO : -7,289  
 DEF. NOME : 452300

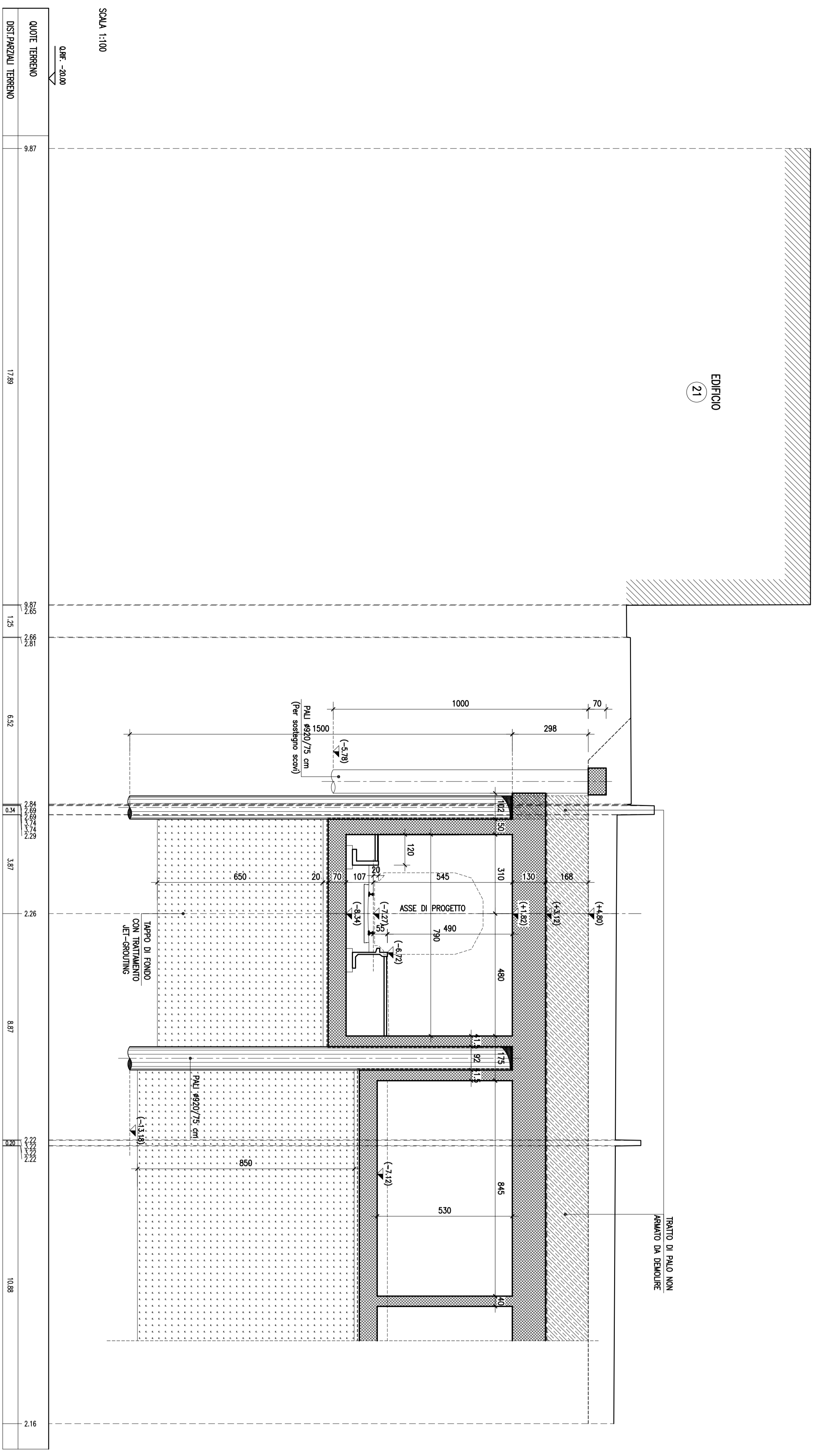

SEZIONE N. : 31  
 Q. PROGETTO : -7,284  
 DEF. NOME : 452300

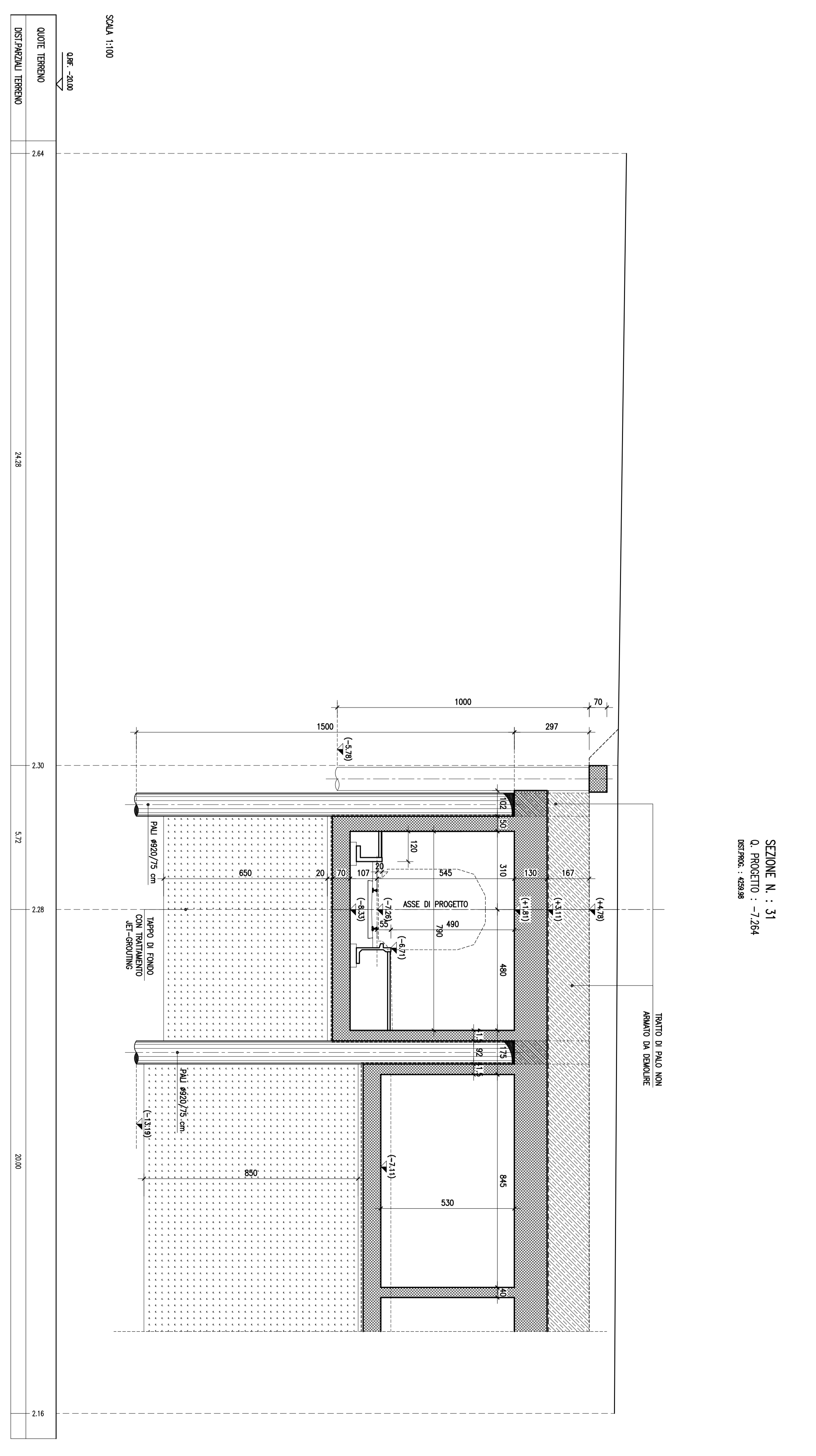

COMUNE DI MARENCO

IMPRESA ESECUTRICE:  
**Tm TECHNIS**

COMITENTE:  
**RFI - Ferrovie Italiane**  
 GRUPPO FERROVIE DELLO SVIZZO  
 DIREZIONE LAVORI

**ITALFERRA**

**PROGETTO ESECUTIVO**  
**PRIMO LOTTO FUNZIONALE CHIUSURA DEL LINEA FERROVIARIA IN**  
**SUPERANDO NEL TRATTO DI INTERFALDE STAZIONI DI MARENCO**  
**NOTARBARTOLO E GIACHERY E PROSEGUIMENTO FINO A POLITERRA**  
**Farmacia PORTO (GA12)**

SEZIONI TRANSVERSALI (TRV.2 di 2)

COMMESSA LOTTO FASE ENTE TIPO DOC. OPERANDISCRIP.LINA. PROGR. REV. SCALA

**R** **S** **T** **Z** **0** **1** **E** **Z** **Z** **W** **A** **G** **A** **1** **2** **0** **X** **0** **0** **2** **D** **1** **1** **0**

PROGETTAZIONE: AT/Associazione Temporanea d'Impresa

(Coordinatore Lavori)  
**PROG. N.:**

(Coordinatore Lavori)  
**PROG. N.:**

Rev.	Descrizione	Rev. Auto.	Data	Verifica	Data	Approvazione	Data
A	Emissione	M. Neri	04/07/10	R. Scuderi	20/07/10	S. Ferrero	20/07/10
B	Emissione e sviluppo istruttoria finale	M. Neri	04/08/10	R. Scuderi	10/08/10	S. Ferrero	10/08/10
C	Emissione definita	M. Neri	14/07/11	R. Scuderi	14/07/11	S. Ferrero	14/07/11
D	Revisione a seguito istruttoria finale	M. Neri	04/08/11	R. Scuderi	02/08/11	S. Ferrero	02/08/11

Rev. 04/08/11