

SEZIONE N. : 6  
 Q. PROGETTO : 1.461  
 DATA: 1.2014

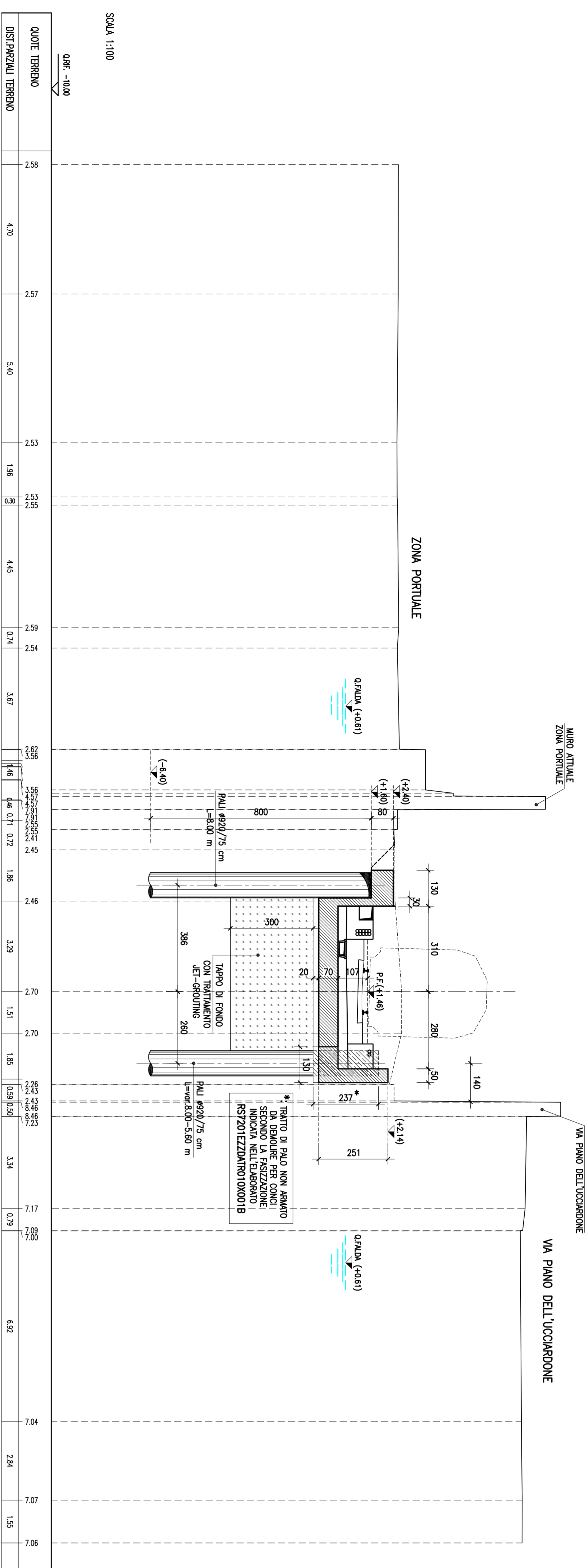

SEZIONE N. : 7  
 Q. PROGETTO : 0.871  
 DATA: 1.2014

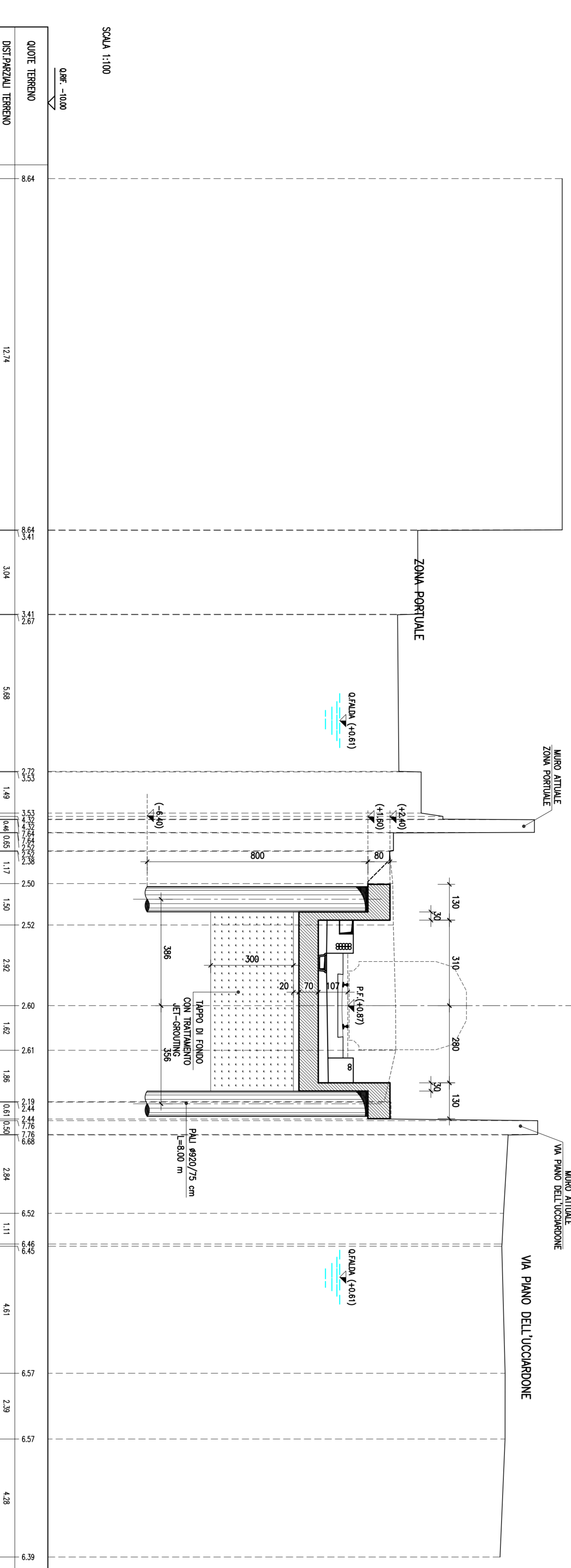

SEZIONE N. : 8  
 Q. PROGETTO : 0.422  
 DATA: 1.2014

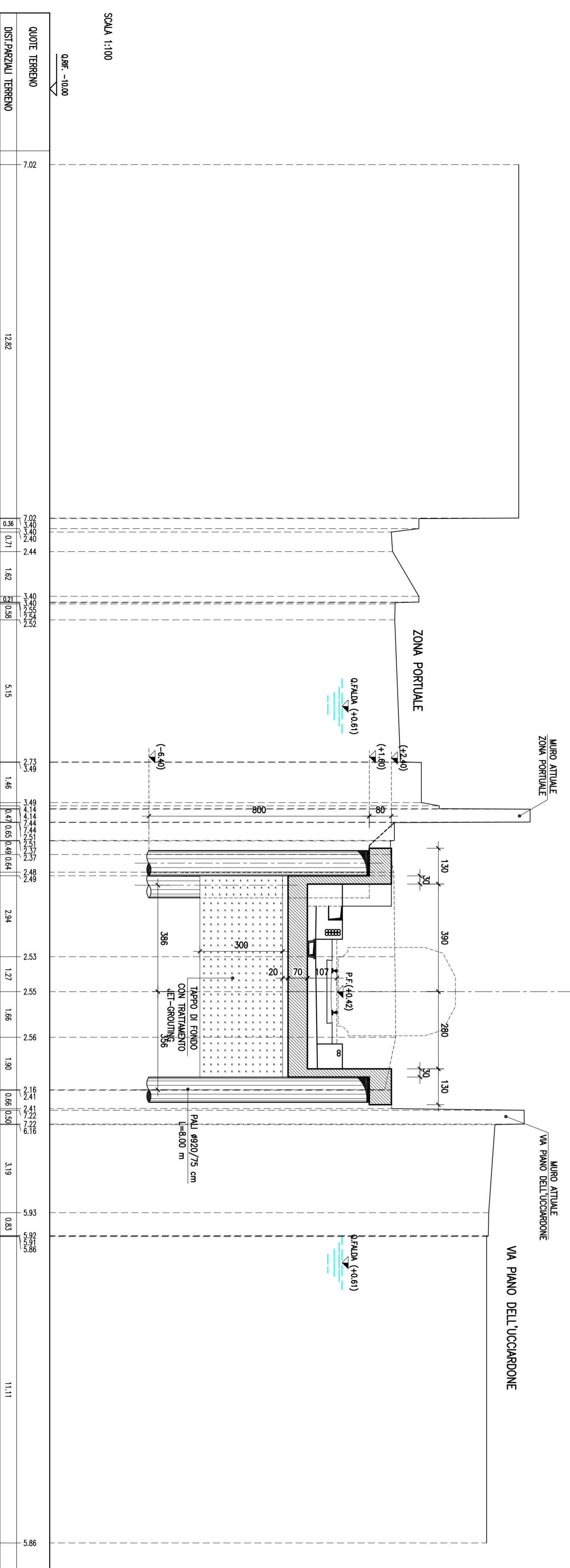

SEZIONE N. : 9  
 Q. PROGETTO : -0.316  
 DATA: 1.2014

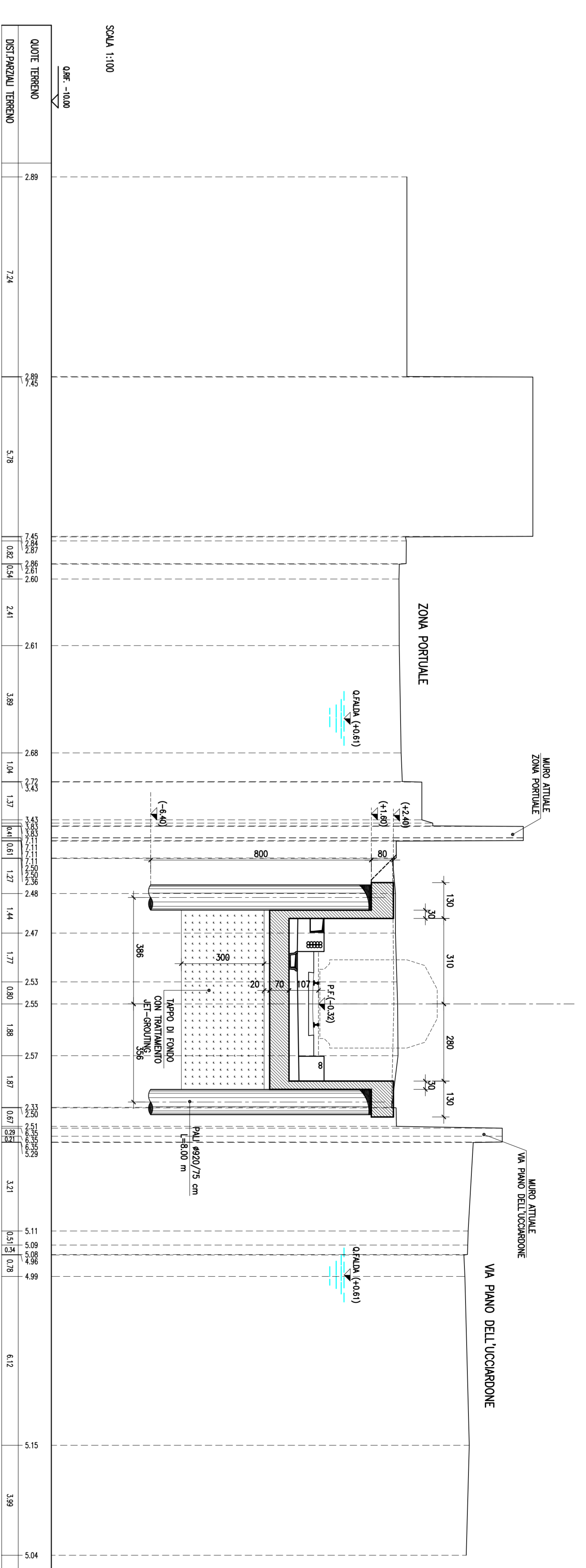

SEZIONE N. : 10  
 Q. PROGETTO : -1.053  
 DATA: 1.2014

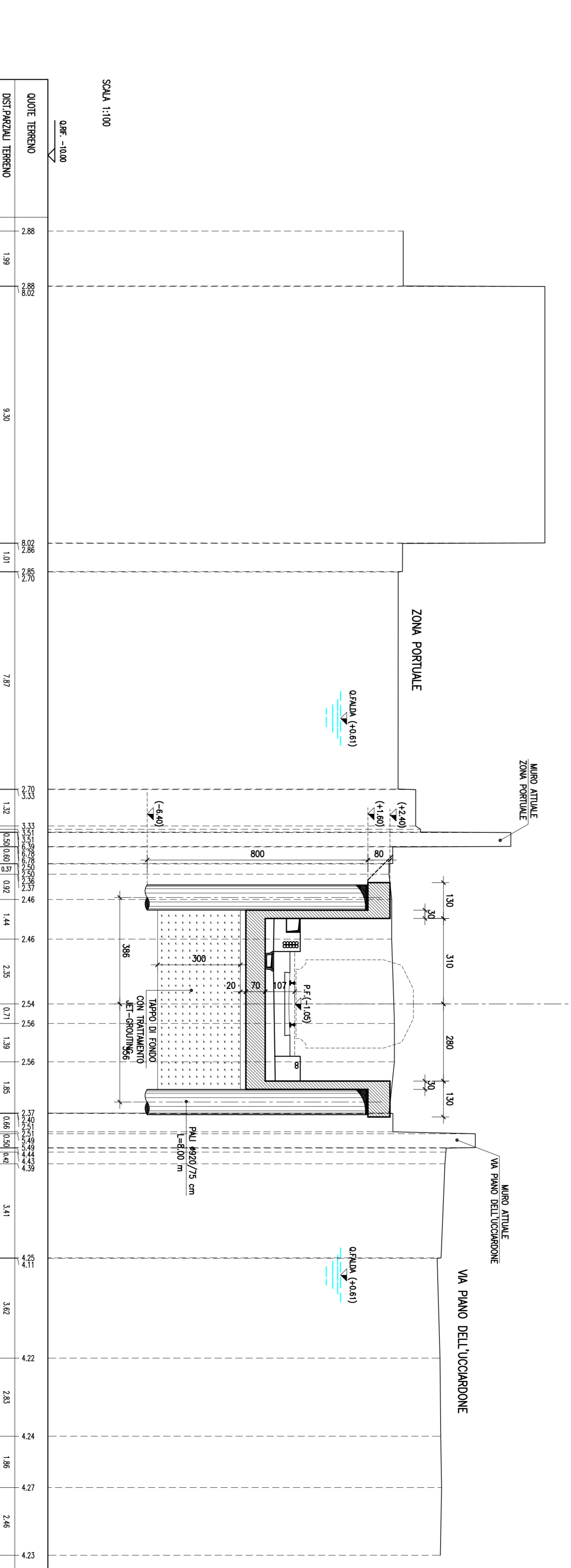

COMITTEE: **GRUPPO FERROVIARIA PALERMO**  
 DIREZIONE LAVORI: **ITALFERRA**

CONTRATTO: **COMUNE DI PALERMO**

INVERSA DESCRIZIONE: **TECHS**

**PROGETTO ESECUTIVO**  
 PRIMO LOTTO FUNZIONALE CHIUSURA DELL'ANELLO FERROVIARIO IN SOTTERRANEO NEL TRATTO DI LINEA TRA LE STAZIONI DI PALERMO NOTARBARTOLO E GIACHERY E PROSEGUIMENTO FINO A POLITEAMA TRINCEA DELL'UCCARDONE (TR01)

SEZIONI TRASVERSALI (TRV.2 di 2)

COMMESSA LOTTO FASE ENTE TIPOLOG. OPERANDISCRIZIONE PROG. REV. SCALA  
**R S 7 2 | 0 1 | E Z Z | W A | T R 0 1 | 0 X | 0 0 2 | C | 1:100**

PROGETTAZIONE: ATI Associazione Impresario (Impresario)

Rev.	Autore	Data	Verifica	Data	Approvazione	Data
A	Emiliano	14.06.10	R. Scattola	14.06.10	S. Scattola	14.06.10
B	Emiliano e Sergio	09.07.10	R. Scattola	12.07.10	S. Scattola	12.07.10
C	Revisione e sviluppo	05.09.11	R. Scattola	05.09.11	S. Scattola	05.09.11

Logo: **sab** (Gruppo Sabotage)

Logo: **ITALFERRA** (Gruppo Ferrovie dello Stato)

Logo: **TECHS** (Inversa)

Logo: **COMUNE DI PALERMO**