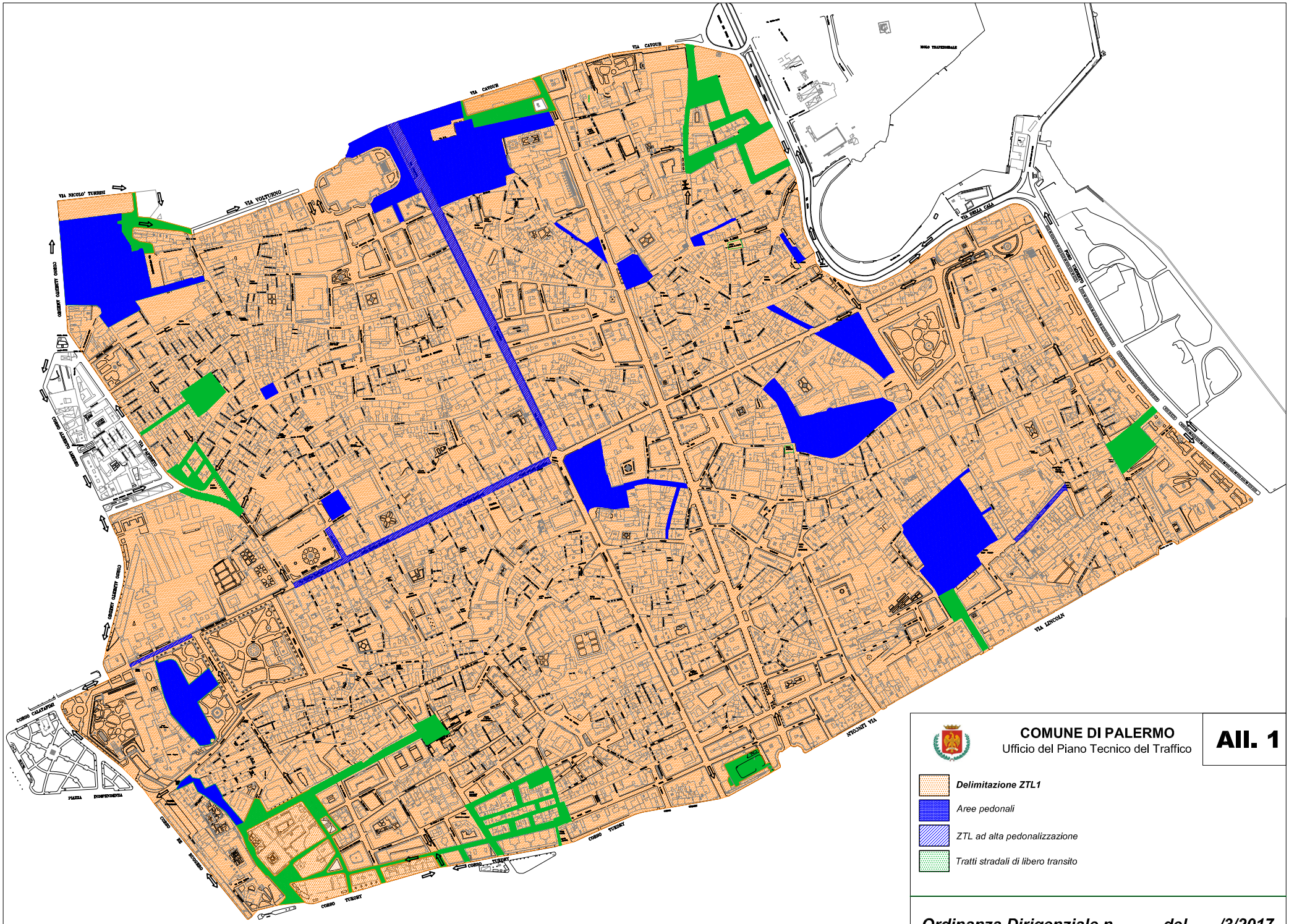

COMUNE DI PALERMO
Ufficio del Piano Tecnico del Traffico

All. 1

- ***Delimitazione ZTL1***
- *Aree pedonali*
- *ZTL ad alta pedonalizzazione*
- *Tratti stradali di libero transito*

Ordinanza Dirigenziale n. ____ del ___/3/2017