Città di Palermo

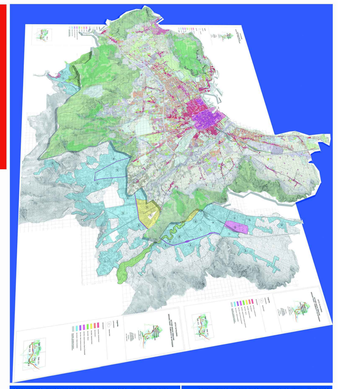

Sindaco Prof. Leoluca Orlando

Assessore della Riqualificazione Urbana e delle Infrastrutture
Emilio Arcuri

Assessora al Lavoro, Impresa, Sviluppo, Attività Produttive
Dott.ssa Giovanna Marano

Capo Area Tecnica Assessorato della Riqualificazione Urbana e delle Infrastrutture
Arch. Mario Li Castri

Capo Area Impresa, lavoro e Sviluppo Economico
Dott.ssa Maria Mandalà

Dirigente Servizio Autorizzazioni per occupazione suolo pubblico e pubblicità
Dott.ssa Patrizia Milisenda

Dirigente del Servizio S.U.A.P.
Arch. Giuseppe Monteleone

GRUPPO TECNICO DELL UFFICIO DEL PIANO
(Dispos. Sindacale n.180502 del 04/03/2016)
Ing. Antonino D'Angelo
Arch. Giacomo Cabasino
Arch. Francesco Savarino
Arch. Salvatore Cannistraro
Geom. Giacomo Cusimano
Geom. Giusto Rizzo
Geom. Vincenzo Perez

GRUPPO AMM.VO UFFICIO DEL PIANO
P.O. Dott.ssa Cusimano Rosaria
Dott.ssa M. Luisa Nicolini
Sig.ra Adele Vicari

VISTI

Piano Generale degli Impianti Pubblicitari e Regolamento sulla Pubblicità e sulle Pubbliche Affissioni

Presa d'atto ed adeguamenti tecnici discendenti dalla Deliberazione di C.C. n°93 dell'8/10/2015

TAVOLA 5016

Tavola dei Vincoli vigenti

1: 5.000

LEGENDA

Zonizzazione

- Zona Rossa – Centrale
- Zona Arancione – Espansione Storica
- Zona Gialla – Espansione Urbana
- Zona Verde – Riserva
- Zona Rosa – Impianti Produttivi, Sportivi, Commerciali
- Zona Azzurra – Abitato consolidato
- Zona Grigia – Cittadella Universitaria
- Zona Viola – Nodi e Corridoi di Scorrimento
- Edifici Vincolati
- Perimetrazione UNESCO

Numero Lotti

00

Vincoli sul Territorio

- Perimetro beni monumentali tutelati ai sensi del D.L. n° 42/2004
- Z.T.O. A1 – PRG
- Verde Storico – PRG
- Fascia interdetta dai beni monumentali tutelati
- Vincolo Paesaggistico D.L. 42/2004 art. 136
- Vincolo Paesaggistico D.L. 42/2004 art. 142
- Fascia dei 150m dalla battigia
- R4 – P4
- SIC (Siti di Importanza Comunitaria)
- ZPS (Zone a Protezione Speciale)
- Fascia dei 200m dai boschi
- R.N.O. – zona A
- R.N.O. – zona B