

REPUBBLICA ITALIANA



Regione Siciliana
Assessorato Regionale del Territorio e dell'Ambiente

DIPARTIMENTO REGIONALE DELL'AMBIENTE
Servizio 3 "ASSETTO DEL TERRITORIO E DIFESA DEL SUOLO"
U.O.3.1 "Pianificazione e Programmazione P.A.I."

Aggiornamento del Piano Stralcio di Bacino
per l'Assetto Idrogeologico (P.A.I.)
(ART 67 del D.Lgs. 3 Aprile 2006, n. 152 e ss. mm. ii.)

Conferenza Programmatica del 10-12-2015
(Art. 130 della L.R. n. 6 del 03/05/2001)

Bacino idrografico del F. Oreto (039) e Area Territoriale
compresa tra il F. Oreto e Punta Raisi (040)

GEOMORFOLOGIA
COMUNE INTERESSATO: PALERMO



TAV. N. 1 - SCALA 1:10.000 - CTR N. 585160
CARTA DELLA PERICOLOSITA' E DEL
RISCHIO GEOMORFOLOGICO

COMUNI DI:
Isola delle Femmine - Palermo

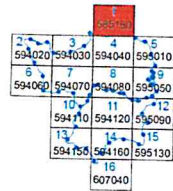

Anno 2016

LEGENDA

LIVELLI DI PERICOLOSITA'

- P0 basso
- P1 moderato
- P2 medio
- P3 elevato
- P4 molto elevato
- Fascia di rispetto per probabile evoluzione del dissesto e Sito di attenzione

LIVELLI DI RISCHIO

- R1 moderato
- R2 medio
- R3 elevato
- R4 molto elevato

- Limite bacino idrografico
- Limite area territoriale
- Limite comunale

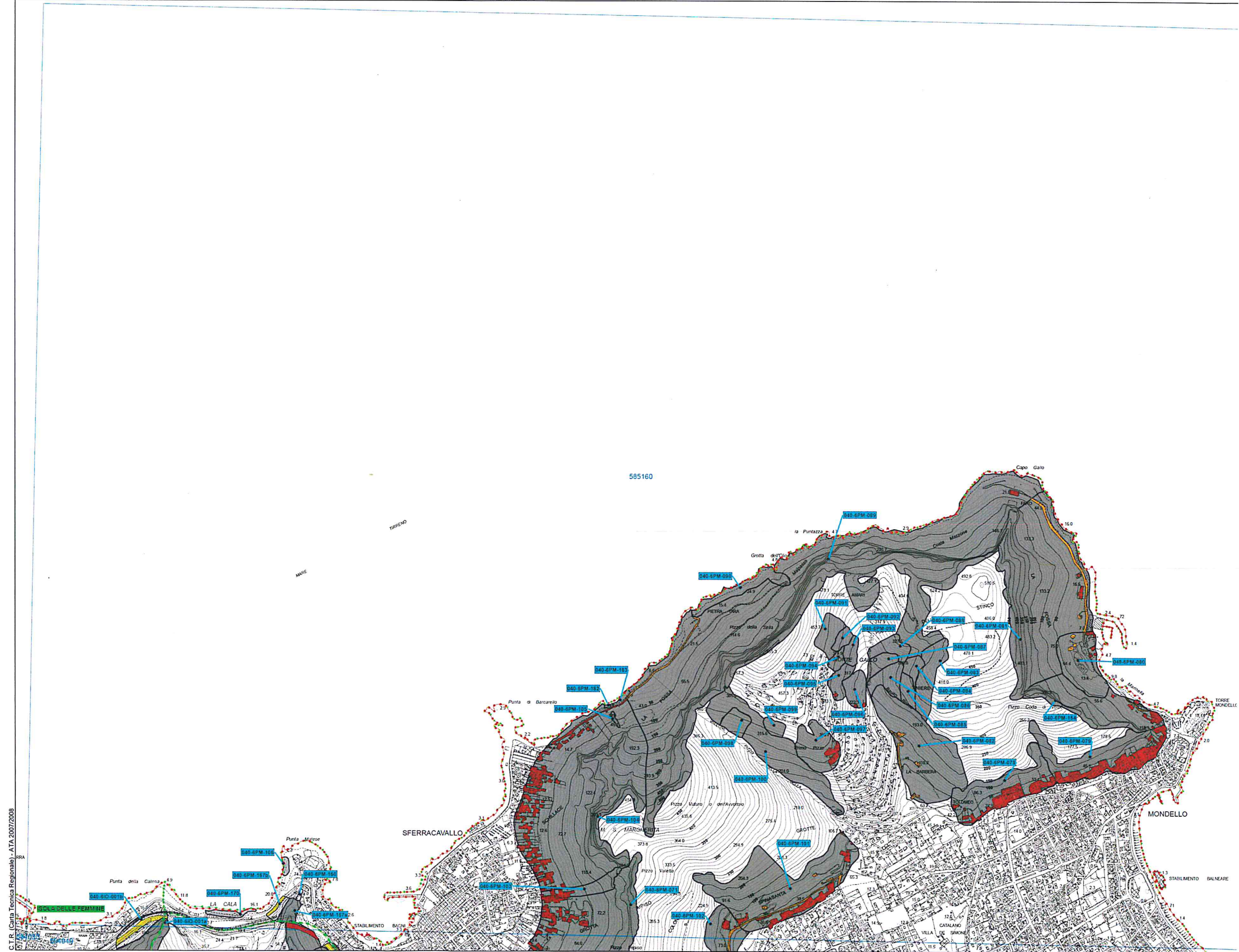

C.T.R. (Carta Tecnica Regionale) - ATA 2007/2008



CARTA DELLA PERICOLOSITA' E DEL RISCHIO GEOMORFOLOGICO

COMUNI DI:
CAPACI - ISOLA DELLE FEMMINE - PALERMO - TORRETTA

Scala 1:10.000

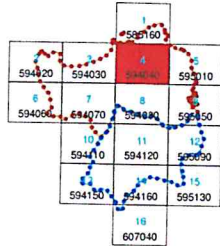

Anno 2012

LEGENDA

LIVELLI DI PERICOLOSITA'

- P0 basso
- P1 moderato
- P2 medio
- P3 elevato
- P4 molto elevato
- Sito di attenzione

LIVELLI DI RISCHIO

- R1 moderato
- R2 medio
- R3 elevato
- R4 molto elevato

- Limite bacino idrografico
- Limite area territoriale
- Limite comunale

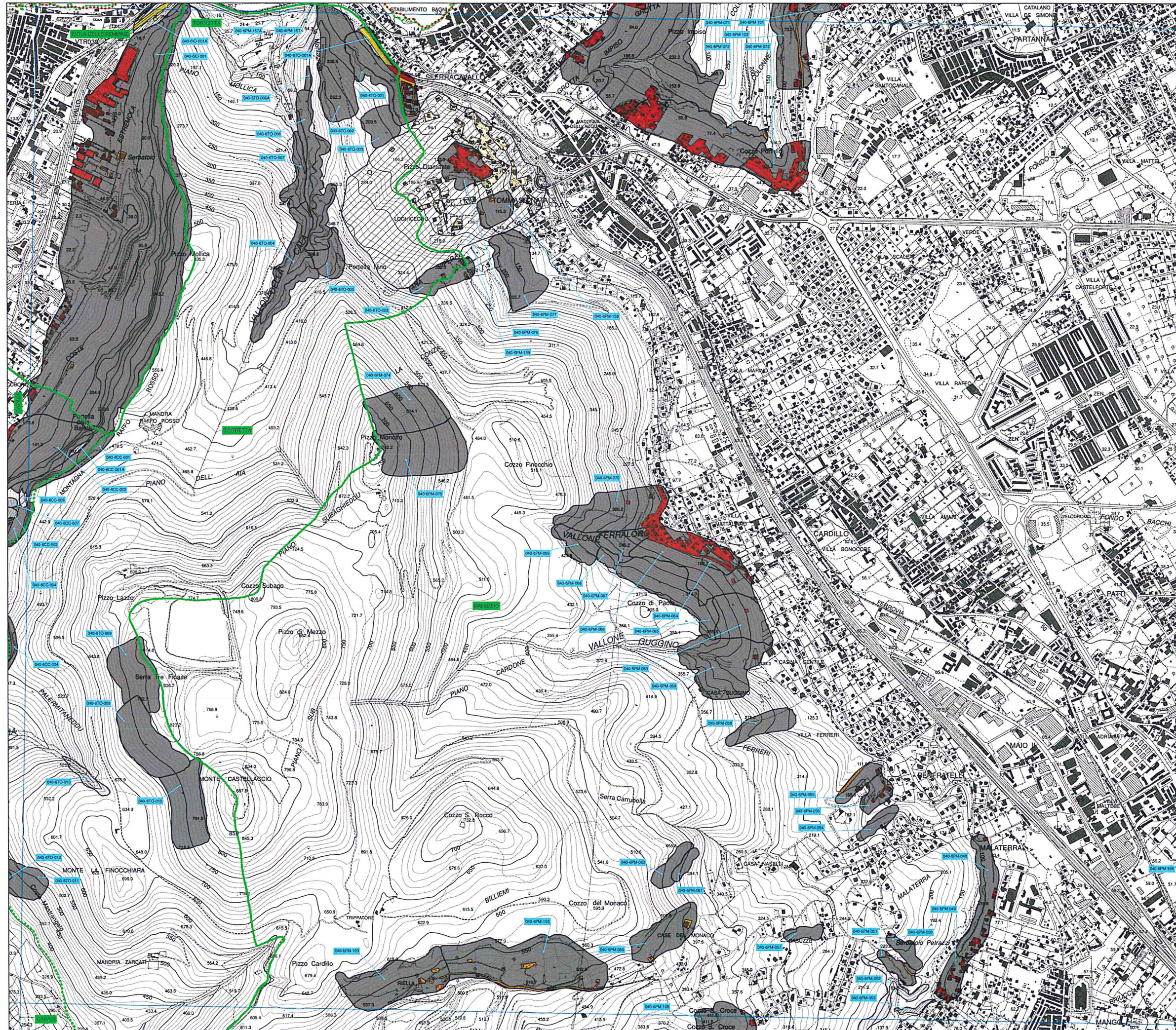

REPUBBLICA ITALIANA



Regione Siciliana
Assessorato Territorio e Ambiente

DIPARTIMENTO TERRITORIO E AMBIENTE
Servizio 4 "ASSETTO DEL TERRITORIO E DIFESA DEL SUOLO"

Piano Stralcio di Bacino per l'Assetto Idrogeologico (P.A.I.)

(ART. 1 D.L. 110/98 CONVERTITO CON MODIFICHE CON LA L. 20/798 E SS.MM.II.)

Bacino Idrografico del F. Oreto (039)
Area territoriale tra il bacino del F. Oreto
e Punta Raisi (040)



PAI 2

CARTA DELLA PERICOLOSITA' E DEL RISCHIO GEOMORFOLOGICO N° 08

COMUNI DI
Capaci - Monreale - Palermo - Torretta

Scala 1:10.000

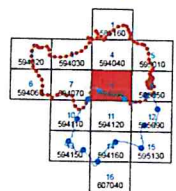

4080

Anno 2005

LEGENDA

LIVELLI DI PERICOLOSITA'

- P0 basso
- P1 moderato
- P2 medio
- P3 elevato
- P4 molto elevato

LIVELLI DI RISCHIO

- R1 moderato
- R2 medio
- R3 elevato
- R4 molto elevato
- Sito di Attenzione

- Limite bacino idrografico
- Limite area territoriale
- Limite comunale

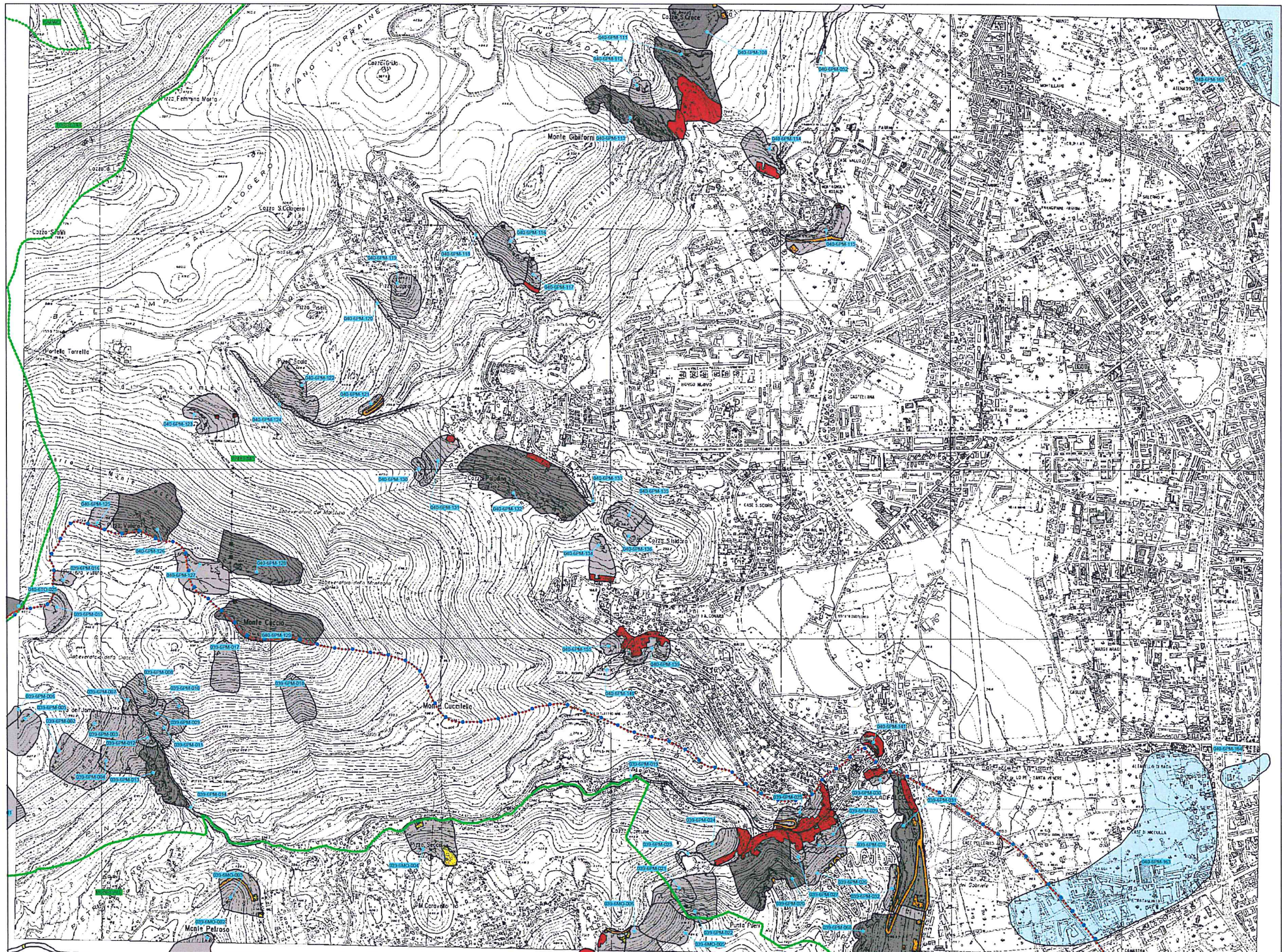

REPUBBLICA ITALIANA



Regione Siciliana
Assessorato Regionale del Territorio e dell'Ambiente

DIPARTIMENTO REGIONALE DELL' AMBIENTE
Servizio 3 - ASSETTO DEL TERRITORIO E DIFESA DEL SUOLO

Piano Stralcio di Bacino
per l'Assetto Idrogeologico (P.A.I.)

Bacino Idrografico del Fiume Oreto (039)
Area Territoriale tra il Bacino Idrografico
del Fiume Oreto e Punta Raisi (040)

2° Aggiornamento Parziale
(C.T.R. n. 594120)

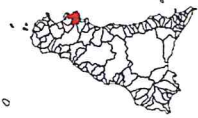

CARTA DELLA PERICOLOSITA' E DEL RISCHIO GEOMORFOLOGICO

COMUNI DI:
ALTOFONTE - MONREALE - PALERMO
Scala 1:10.000

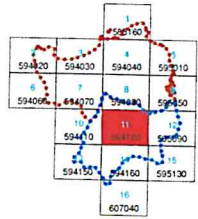

Anno 2012

LEGENDA

LIVELLI DI PERICOLOSITA'

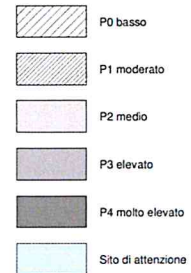

LIVELLI DI RISCHIO

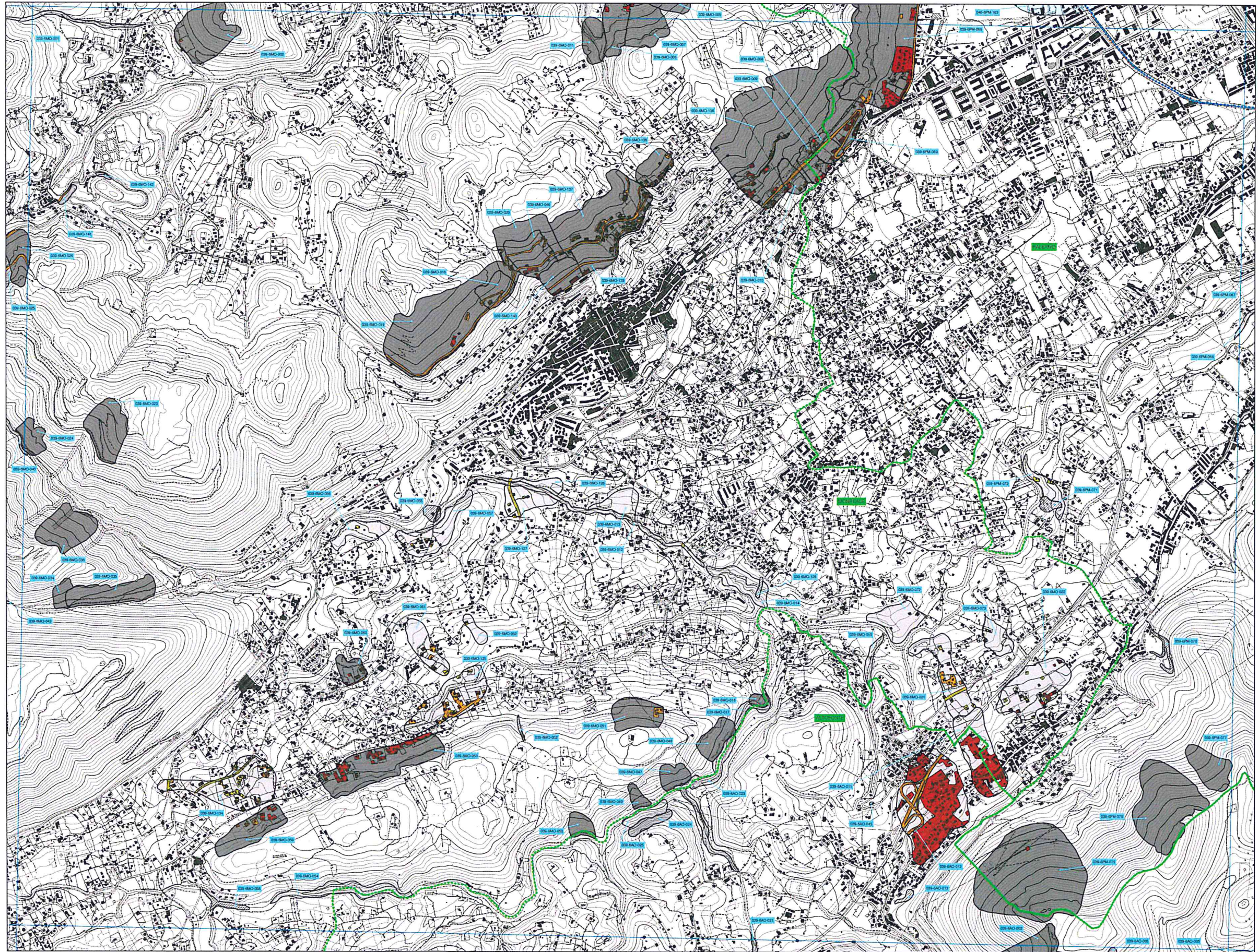
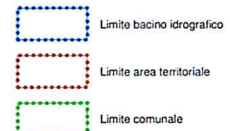
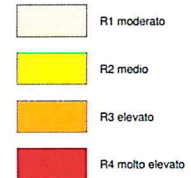

REPUBBLICA ITALIANA



Regione Siciliana
Assessorato Territorio e Ambiente

DIPARTIMENTO TERRITORIO E AMBIENTE
Servizio 4 "ASSETTO DEL TERRITORIO E DIFESA DEL SUOLO"

Piano Stralcio di Bacino per l'Assetto Idrogeologico (P.A.I.)

(ART 1 D.L. 162/98 CONVERTITO CON MODIFICHE CON LA L. 257/99 E SS.MM.II.)

Bacino Idrografico del F.Oreto (039)
Area territoriale tra il bacino del F. Oreto e
Punta Raisi (040)



CARTA DELLA PERICOLOSITA' E DEL RISCHIO GEOMORFOLOGICO N° 05

COMUNI DI
Palermo

Scala 1:10.000

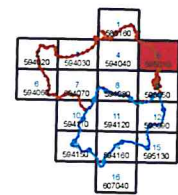

Anno 2005

LEGENDA

LIVELLI DI PERICOLOSITA'

- P0 basso
- P1 moderato
- P2 medio
- P3 elevato
- P4 molto elevato

LIVELLI DI RISCHIO

- R1 moderato
- R2 medio
- R3 elevato
- R4 molto elevato
- Sito di Attenzione

- Limite bacino idrografico
- Limite area territoriale
- Limite comunale

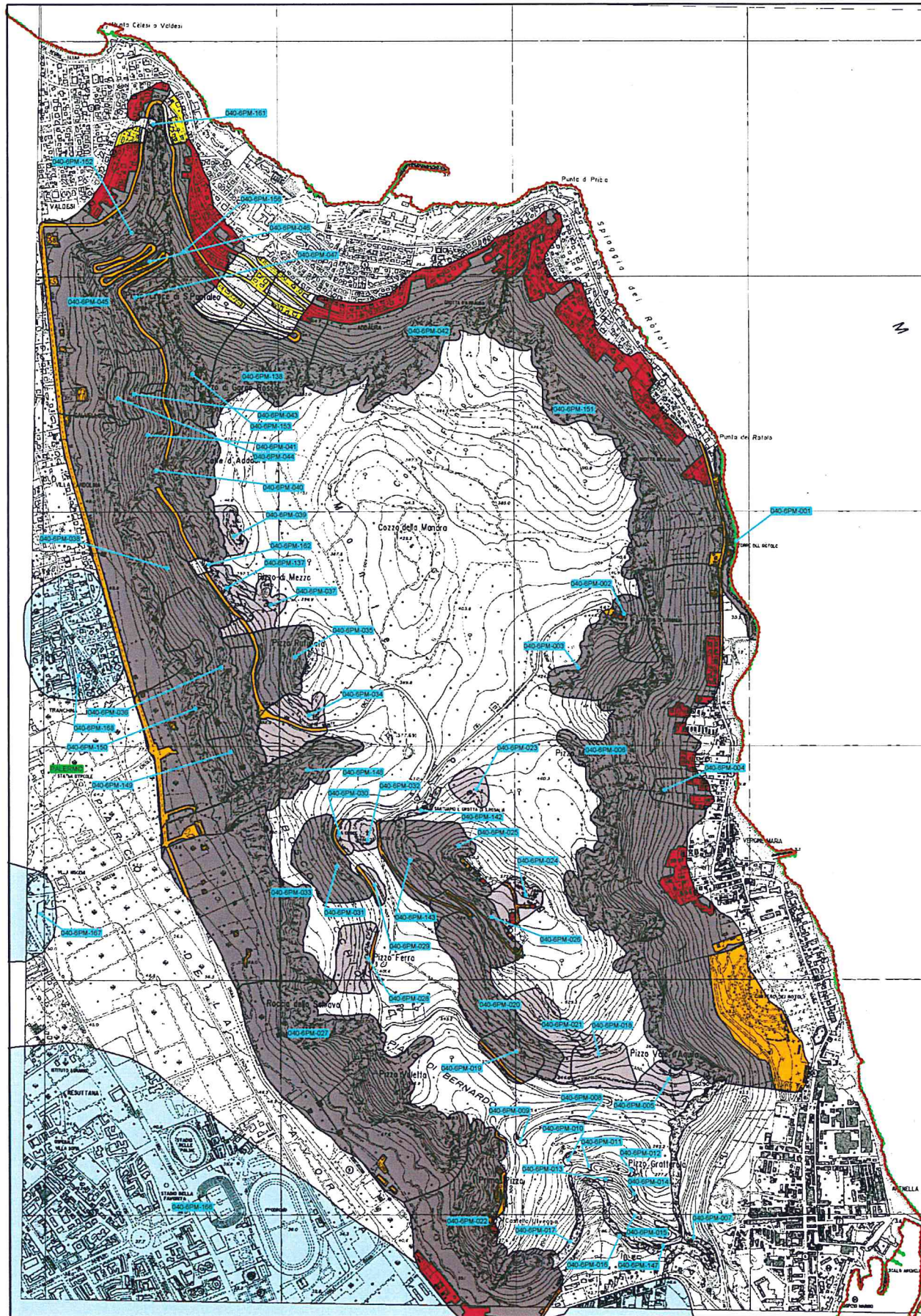

REPUBBLICA ITALIANA



Regione Siciliana
Assessorato Territorio e Ambiente

DIPARTIMENTO TERRITORIO E AMBIENTE
Servizio 4 "ASSETTO DEL TERRITORIO E DIFESA DEL SUOLO"

Piano Stralcio di Bacino per l'Assetto Idrogeologico (P.A.I.)

(ART. 1 D. L. 180/99 CONVERTITO CON MODIFICHE CON LA L. 257/99 E SS. MM. II.)

Bacino Idrografico del F. Oreto (039)
Area territoriale tra il bacino del F. Oreto
e Punta Raisi (040)



CARTA DELLA PERICOLOSITA' E DEL
RISCHIO GEOMORFOLOGICO N° 09

COMUNI DI
Palermo

Scala 1:10.000

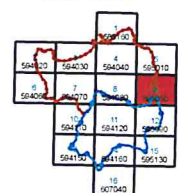

Anno 2005

LEGENDA

LIVELLI DI PERICOLOSITA'

- P0 basso
- P1 moderato
- P2 medio
- P3 elevato
- P4 molto elevato

LIVELLI DI RISCHIO

- R1 moderato
- R2 medio
- R3 elevato
- R4 molto elevato
- Sito di Attenzione

- Limite bacino idrografico
- Limite area territoriale
- Limite comunale

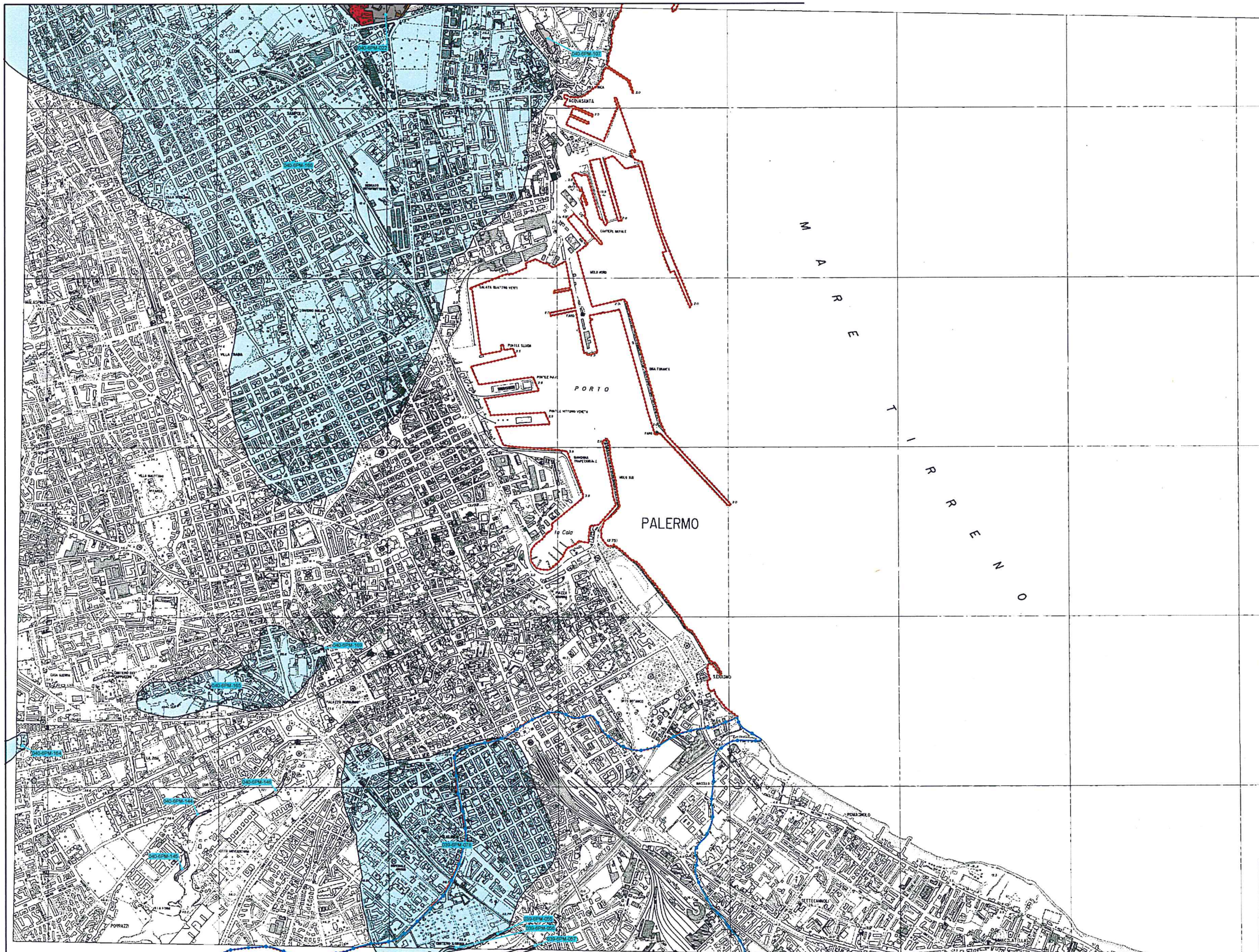

REPUBBLICA ITALIANA



Regione Siciliana
Assessorato Territorio e Ambiente
DIPARTIMENTO TERRITORIO E AMBIENTE
Servizio 4 "ASSETTO DEL TERRITORIO E DIFESA DEL SUOLO"

Piano Stralcio di Bacino per l'Assetto Idrogeologico (P.A.I.)

(ART. 1 D.L. 180/98 CONVERTITO CON MODIFICHE CON LA L. 267/98 E SS.MM.II.)

Bacino Idrografico del Fiume Eleuterio e area
tra i bacini del F. Eleuterio e del F. Oreto (038)

PAI 1



CARTA DELLA PERICOLOSITA' E DEL RISCHIO GEOMORFOLOGICO N° 03

COMUNI DI
ALTOFONTE-BELMONTE-MEZZAGNO-PALERMO

Scala 1:10.000

Luglio 2004

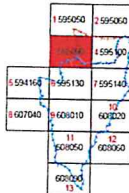

5030

Anno 2005

LEGENDA

LIVELLI DI PERICOLOSITA'

- P0 molto basso
- P1 moderato
- P2 medio
- P3 elevato
- P4 molto elevato
- Siti di attenzione

LIVELLI DI RISCHIO

- R1 moderato
- R2 medio
- R3 elevato
- R4 molto elevato

- Limite bacino idrografico
- Limite bacino dell'area tra i bacini dell'Eleuterio e dell'Oreto
- Limite comunale

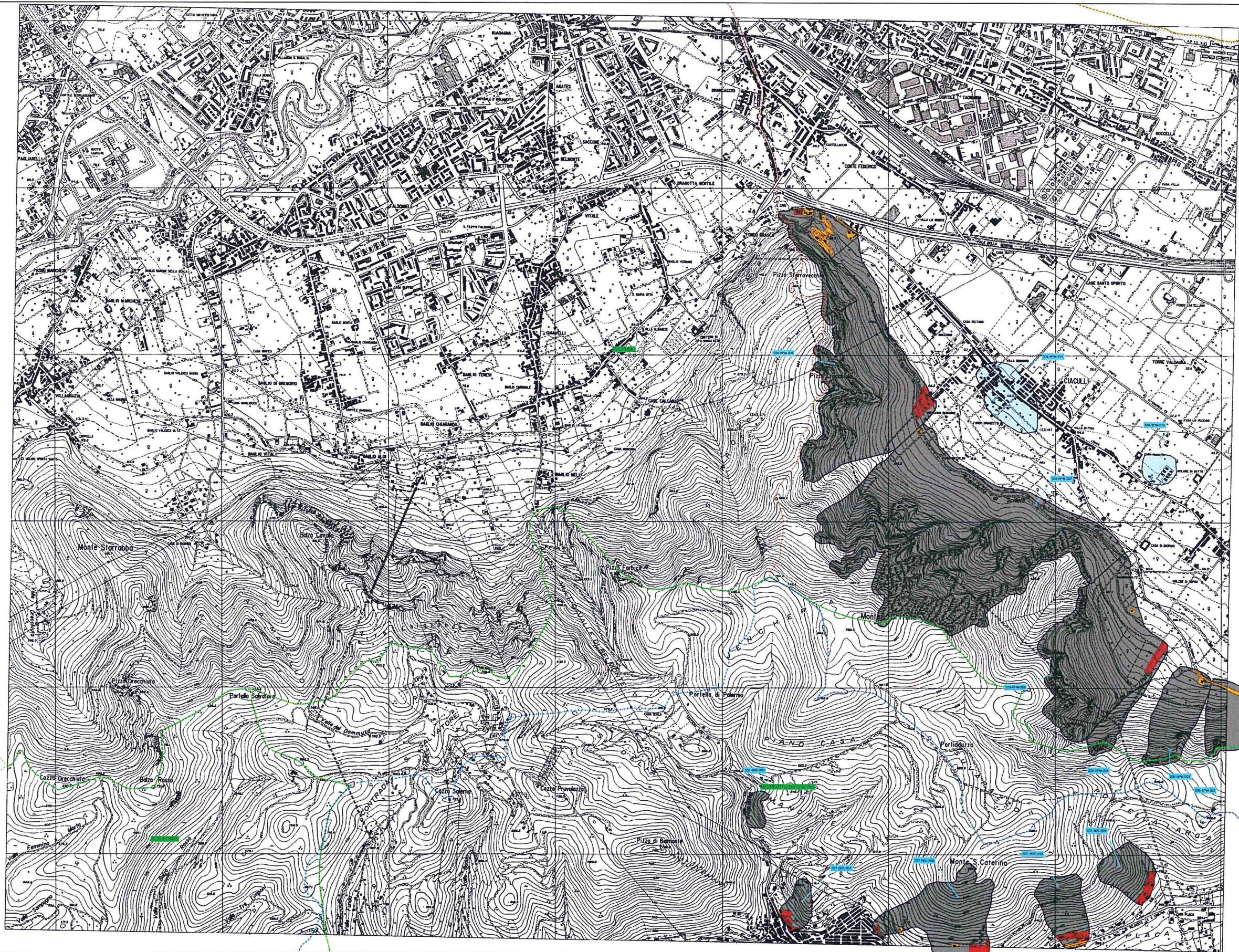



Regione Siciliana
Assessorato Regionale del Territorio e dell'Ambiente
DIPARTIMENTO DELL'AMBIENTE
Servizio 3 "ASSETTO DEL TERRITORIO E DIFESA DEL SUOLO"

**Piano Stralcio di Bacino
per l'Assetto Idrogeologico (P.A.I.)**
(ART. 1 D.L. 180/98 CONVERTITO CON MODIFICHE CON LA L. 267/98 E SS.MM.II.)

**Bacino Idrografico del Fiume Oreto (039)
Area Territoriale tra il bacino
del Fiume Oreto e Punta Raisi (040)
1° Aggiornamento "Puntuale" (C.T.R. n. 595090)**

PAI 2

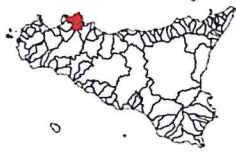

CARTA DELLA PERICOLOSITA' E DEL RISCHIO GEOMORFOLOGICO
COMUNI DI BELMONTE MEZZAGNO - PALERMO

Scala 1:10.000

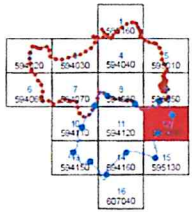

5090

Anno 2011

LEGENDA

LIVELLI DI PERICOLOSITA'

- P0 molto basso
- P1 moderato
- P2 medio
- P3 elevato
- P4 molto elevato
- Sito di Attenzione

LIVELLI DI RISCHIO

- R1 moderato
- R2 medio
- R3 elevato
- R4 molto elevato

- Limite bacino idrografico
- Limite comunale

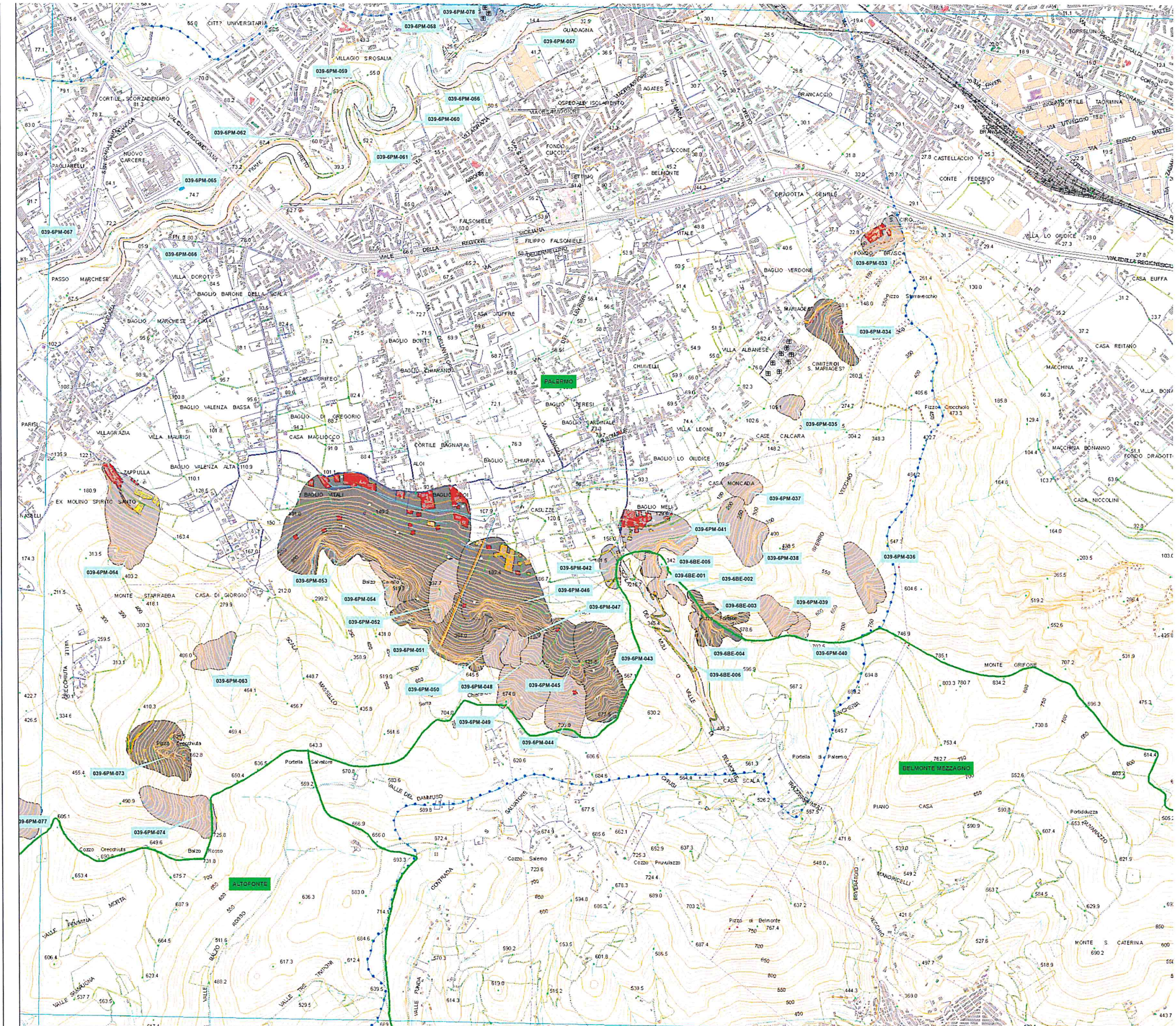

REPUBBLICA ITALIANA



Regione Siciliana
Assessorato Territorio e Ambiente

DIPARTIMENTO TERRITORIO E AMBIENTE
Servizio 4 "ASSETTO DEL TERRITORIO E DIFESA DEL SUOLO"

Piano Stralcio di Bacino per l'Assetto Idrogeologico (P.A.I.)

(ART. 1 D.L. 180/98 CONVERTITO CON MODIFICHE CON LA L. 267/98 e ss. mm. ii.)

Bacino Idrografico del Fiume Eleuterio e area
compresa tra i bacini dell'Eleuterio e dell'Oreto

PAI 1



CARTA DELLA PERICOLOSITA' E DEL RISCHIO GEOMORFOLOGICO N° 04

COMUNI DI
BAGHERIA BELMONTE MEZZAGNO-FICARAZZI-MISILMERI-PALERMO-VILLABATE

Scala 1:10.000

Luglio 2004

1556250	2595000
3596200	
5594150	7595130
607040	6080210
	11 608050
407035	13

5100

Anno 2005

LEGENDA

LIVELLI DI PERICOLOSITA'

- P0 molto basso
- P1 moderato
- P2 medio
- P3 elevato
- P4 molto elevato
- Siti di attenzione

LIVELLI DI RISCHIO

- R1 moderato
- R2 medio
- R3 elevato
- R4 molto elevato

- Limite bacino idrografico
- Limite bacino dell'area tra i bacini dell'Eleuterio e dell'Oreto
- Limite comunale

