

Statistica flash (20/03/2023)

La popolazione residente a Palermo al 31 dicembre 2022 (dati provvisori)

L'Istat ha pubblicato i dati **provvisori** della dinamica demografica del 2022. I dati definitivi verranno diffusi nel mese di dicembre 2023.

A Palermo la popolazione residente nel corso del 2022 è diminuita di oltre 5 mila unità, passando da 635.439 a **630.167 abitanti** (-0,8%, pari a -5.272 abitanti). Con riferimento al genere, i residenti di sesso maschile sono diminuiti di 2.581 unità (da 303.851 a 301.270 abitanti, -0,8%), mentre i residenti di sesso femminile sono diminuiti di 2.691 unità (da 331.588 a 328.897 abitanti, -0,8%).



Grafico 1: popolazione residente a Palermo dal 1960 al 2022

Questi dati confermano il trend decrescente del numero degli abitanti a Palermo che si registra già da diversi anni. Osservando i dati riferiti ai censimenti passati, si può notare come il picco sia stato raggiunto nel 1981,

con quasi 702 mila persone residenti, che 10 anni dopo si sono ridotte a quasi 699 mila unità, per poi flettere a 686.722 residenti nel 2001, a 657.561 residenti nel 2011, 637.885 nel 2020 e 635.439 nel 2021.

Nel 2022 è proseguito il calo delle nascite e per il terzo anno consecutivo si è registrato un elevato numero di decessi, diretta conseguenza della pandemia da Covid-19.

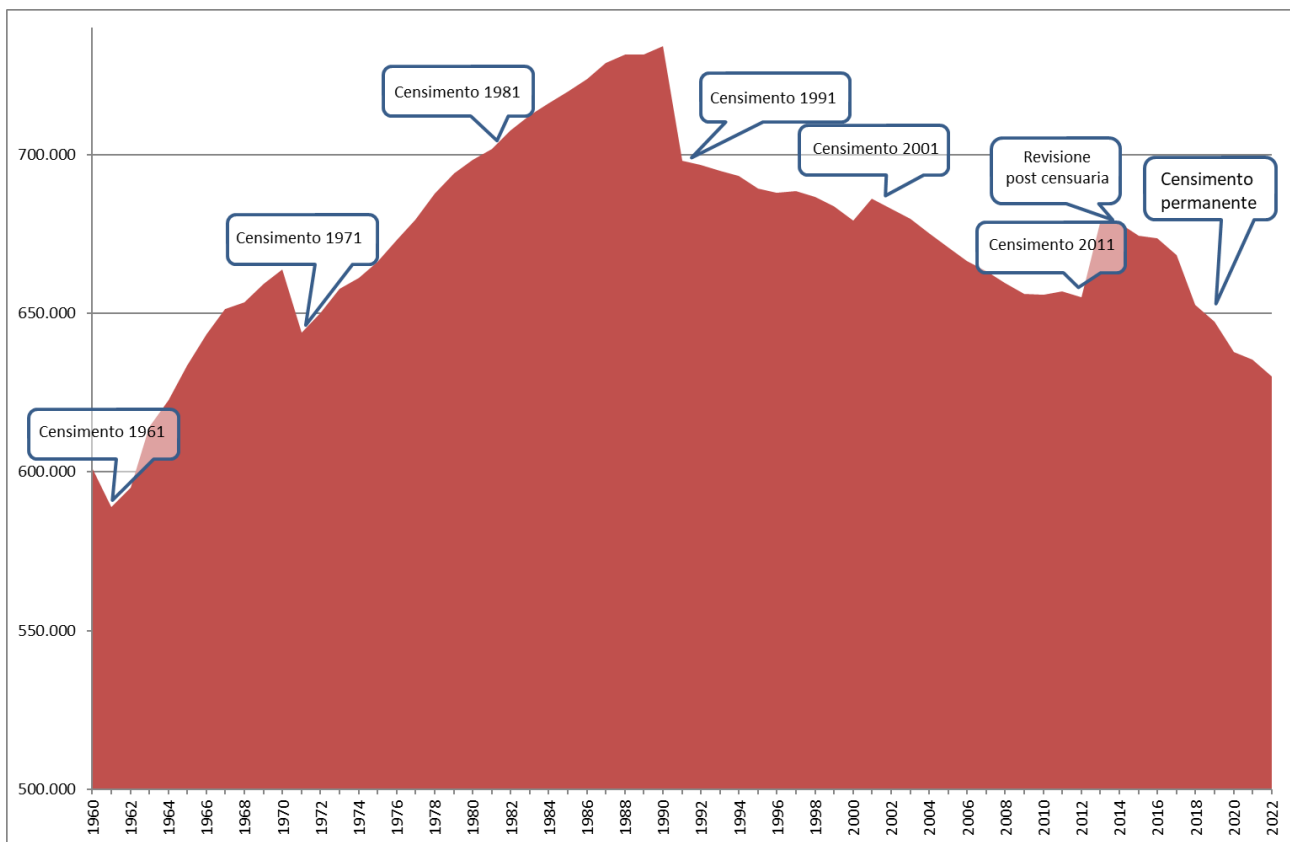
Più in particolare, nel 2022 si sono registrate 5.069 nascite, valore più basso degli ultimi 60 anni, in diminuzione dell'1,0% rispetto al 2021, dell'1,8% rispetto al 2020 e del 7,7% rispetto al 2019. La contrazione delle nascite è particolarmente evidente se si confrontano i nati del 2022 con quelli degli anni '60, quando si registravano oltre 13 mila nati l'anno, e con quelli degli anni '80, quando il numero dei nati oscillava intorno a 10 mila unità l'anno. Rispetto al 1962 il numero dei nati è più basso di quasi i due terzi, -63,2%, mentre rispetto al 1982 il numero dei nati si è più che dimezzato, -54,9%.

Sempre nel 2022 si sono registrati 7.521 decessi, valore appena più basso (-0,5%) rispetto al 2021, ma più alto del 2,0% rispetto al 2020 e del 15,7% rispetto al 2019: I decessi degli ultimi tre anni, che riflettono anche nel 2022 il drammatico incremento di mortalità determinato dalla pandemia, sono i più alti degli ultimi 60 anni: nel 2022 il numero dei morti è più alto del 33,3% rispetto al 1982 e del 74,6% rispetto al 1962.



Grafico 2: nati e morti a Palermo dal 1960 al 2022

Il saldo naturale, pari alla differenza fra nati e morti, nel 2022 è risultato pari a -2.452 (nel 2021 era pari a -2.438).

Rispetto al 2021 gli iscritti da altri Comuni italiani sono cresciuti del 16,0% (da 5.955 a 6.906, +951), mentre i cancellati per altri Comuni italiani sono cresciuti del 6,0% (da 9.714 a 10.292, +578). Il saldo migratorio interno, pari alla differenza fra iscritti da altri Comuni e cancellati per altri Comuni, è risultato pari a -3.386 (nel 2021 era pari a -3.759).

Il movimento migratorio con l'estero è invece diminuito. Gli iscritti dall'estero sono diminuiti del 21,8% (da 1.529 a 1.195, -334), mentre i cancellati per l'estero sono diminuiti del 26,1% (da 1.214 a 897, -317), Il saldo migratorio estero è risultato pari a +298 (nel 2021 era pari a +315).

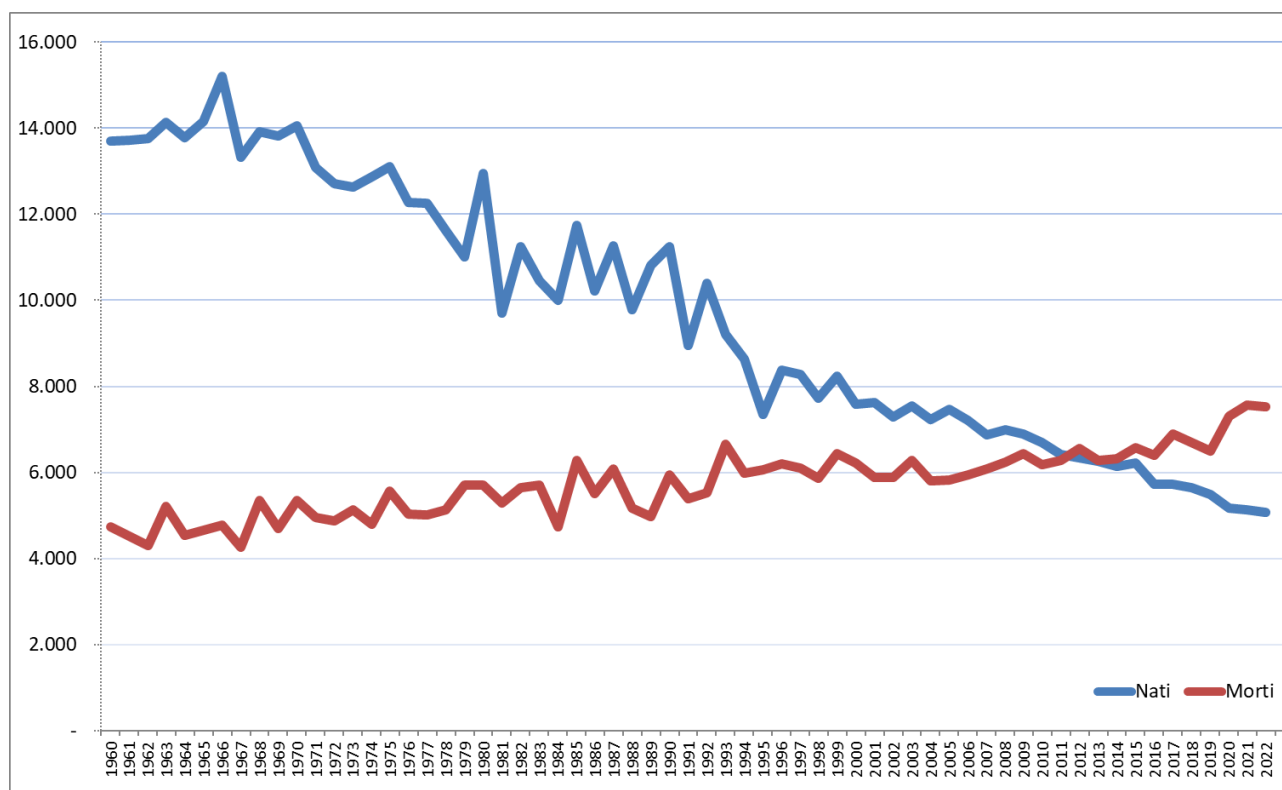
Girolamo D'Anneo

BILANCIO DEMOGRAFICO DELLA POPOLAZIONE RESIDENTE - ANNO 2022 (dati provvisori)

Periodo	Popolazione all'inizio del periodo	Registrazioni anagrafiche																Saldo censuario totale	Popolazione alla fine del periodo
		Movimento naturale						Movimento migratorio e per altri motivi											
		Nati vivi	Morti	Saldo naturale	Iscritti da altro Comune	Cancellati per altro Comune	Saldo migratorio interno	Iscritti dall'estero	Cancellati per l'estero	Saldo migratorio estero	Totale iscritti per trasferimento	Totale cancellati per trasferimento	Saldo migratorio totale	Iscritti per altri motivi	Cancellati per altri motivi	Saldo per altri motivi	Saldo Totale		
Maschi																			
2021 Gen-Dic	303.848	2.669	3.545	-876	2.927	5.080	-2.153	818	664	+154	3.745	5.744	-1.999	403	1.017	-614	-3.489	+3.492	303.851
2022 Gennaio	303.851	213	419	-206	333	496	-163	53	65	-12	386	561	-175	56	105	-49	-430		303.421
Febbraio	303.421	181	324	-143	260	470	-210	55	50	+5	315	520	-205	45	81	-36	-384		303.037
Marzo	303.037	202	344	-142	299	449	-150	56	44	+12	355	493	-138	68	18	+50	-230		302.807
Aprile	302.807	170	290	-120	233	360	-127	64	43	+21	297	403	-106	72	8	+64	-162		302.645
Maggio	302.645	207	246	-39	309	478	-169	51	37	+14	360	515	-155	78	112	-34	-228		302.417
Giugno	302.417	213	254	-41	203	394	-191	37	37	+0	240	431	-191	39	20	+19	-213		302.204
Luglio	302.204	233	276	-43	278	430	-152	30	37	-7	308	467	-159	47	0	+47	-155		302.049
Agosto	302.049	239	270	-31	268	490	-222	26	51	-25	294	541	-247	35	28	+7	-271		301.778
Settembre	301.778	232	255	-23	384	541	-157	44	40	+4	428	581	-153	72	11	+61	-115		301.663
Ottobre	301.663	247	244	+3	276	470	-194	66	43	+23	342	513	-171	56	72	-16	-184		301.479
Novembre	301.479	262	273	-11	321	446	-125	57	40	+17	378	486	-108	70	61	+9	-110		301.369
Dicembre	301.369	256	325	-69	285	346	-61	52	29	+23	337	375	-38	46	38	+8	-99		301.270
2022 Gen-Dic	303.851	2.655	3.520	-865	3.449	5.370	-1.921	591	516	+75	4.040	5.886	-1.846	684	554	+130	-2.581		301.270
Δ 2022/2021		+3	-14	-25	+522	+290		-227	-148		+295	+142		+281	-463				-2.581
Δ% 2022/2021		+0,0%	-0,5%	-0,7%	+17,8%	+5,7%		-27,8%	-22,3%		+7,9%	+2,5%		+69,7%	-45,5%				-0,8%
Femmine																			
2021 Gen-Dic	334.037	2.452	4.014	-1.562	3.028	4.634	-1.606	711	550	+161	3.739	5.184	-1.445	254	729	-475	-3.482	+1.033	331.588
2022 Gennaio	331.588	186	478	-292	290	419	-129	47	44	+3	337	463	-126	31	83	-52	-470		331.118
Febbraio	331.118	163	368	-205	229	410	-181	44	32	+12	273	442	-169	35	53	-18	-392		330.726
Marzo	330.726	193	343	-150	288	414	-126	67	30	+37	355	444	-89	56	11	+45	-194		330.532
Aprile	330.532	175	314	-139	216	368	-152	69	39	+30	285	407	-122	49	8	+41	-220		330.312
Maggio	330.312	192	287	-95	309	396	-87	47	27	+20	356	423	-67	54	84	-30	-192		330.120
Giugno	330.120	189	292	-103	247	381	-134	42	29	+13	289	410	-121	26	14	+12	-212		329.908
Luglio	329.908	216	369	-153	283	402	-119	41	30	+11	324	432	-108	34	0	+34	-227		329.681
Agosto	329.681	225	311	-86	249	463	-214	32	33	-1	281	496	-215	34	23	+11	-290		329.391
Settembre	329.391	229	290	-61	422	519	-97	45	43	+2	467	562	-95	68	0	+68	-88		329.303
Ottobre	329.303	199	278	-79	307	423	-116	63	26	+37	370	449	-79	54	50	+4	-154		329.149
Novembre	329.149	224	285	-61	360	396	-36	54	26	+28	414	422	-8	55	33	+22	-47		329.102
Dicembre	329.102	223	386	-163	257	331	-74	53	22	+31	310	353	-43	34	33	+1	-205		328.897
2022 Gen-Dic	331.588	2.414	4.001	-1.587	3.457	4.922	-1.465	604	381	+223	4.061	5.303	-1.242	530	392	+138	-2.691		328.897
Δ 2022/2021		-2.449	-38	-13	+429	+288		-107	-169		+322	+119		+276	-337				-2.691
Δ% 2022/2021		-0,7%	-1,5%	-0,3%	+14,2%	+6,2%		-15,0%	-30,7%		+8,6%	+2,3%		+108,7%	-46,2%				-0,8%
Totale																			
2021 Gen-Dic	637.885	5.121	7.559	-2.438	5.955	9.714	-3.759	1.529	1.214	+315	7.484	10.928	-3.444	657	1.746	-1.089	-6.971	4.525	635.439
2022 Gennaio	635.439	399	897	-498	623	915	-292	100	109	-9	723	1.024	-301	87	188	-101	-900		634.539
Febbraio	634.539	344	692	-348	489	880	-391	99	82	+17	588	962	-374	80	134	-54	-776		633.763
Marzo	633.763	395	687	-292	587	863	-276	123	74	+49	710	937	-227	124	29	+95	-424		633.339
Aprile	633.339	345	604	-259	449	728	-279	133	82	+51	582	810	-228	121	16	+105	-382		632.957
Maggio	632.957	399	533	-134	618	874	-256	98	64	+34	716	938	-222	132	196	-64	-420		632.537
Giugno	632.537	402	546	-144	450	775	-325	79	66	+13	529	841	-312	65	34	+31	-425		632.112
Luglio	632.112	449	645	-196	561	832	-271	71	67	+4	632	899	-267	81	0	+81	-382		631.730
Agosto	631.730	464	581	-117	517	953	-436	58	84	-26	575	1.037	-462	69	51	+18	-561		631.169
Settembre	631.169	461	545	-84	806	1.060	-254	89	83	+6	895	1.143	-248	140	11	+129	-203		630.966
Ottobre	630.966	446	522	-76	583	893	-310	129	69	+60	712	962	-250	110	122	-12	-338		630.628
Novembre	630.628	486	558	-72	681	842	-161	111	66	+45	792	908	-116	125	94	+31	-157		630.471
Dicembre	630.471	479	711	-232	542	677	-135	105	51	+54	647	728	-81	80	71	+9	-304		630.167
2022 Gen-Dic	635.439	5.069	7.521	-2.452	6.906	10.292	-3.386	1.195	897	+298	8.101	11.189	-3.088	1.214	946	+268	-5.272		630.167
Δ 2022/2021		-2.446	-52	-38	+951	+578		-334	-317		+617	+261		+557	-800				-5.272
Δ% 2022/2021		-0,4%	-1,0%	-0,5%	+16,0%	+6,0%		-21,8%	-26,1%		+8,2%	+2,4%		+84,8%	-45,8%				-0,8%

Fonte: ISTAT



Sindaco:

Roberto Lagalla

Segretario Generale

Raimondo Liotta

Capo di Gabinetto

Sergio Pollicita

Vice Capo di Gabinetto:

Responsabile U.O. Studi e Ricerche
Statistiche:

Girolamo D'Anneo

La riproduzione e la diffusione dei dati sono consentite a condizione di citare la fonte